UNIVERSITÀ DI PARMA

WELCOME DAY 2026
3° ANNO
SCIENZE DELLA NATURA E DELL'AMBIENTE

Parma, 29-09-2026

Alessandro Petraglia

BENTORNATE E BENTORNATI



IL SITO DEL CORSO DI LAUREA IN SCIENZE DELLA NATURA E DELL'AMBIENTE

https://corsi.unipr.it/it/cdl-sna

HOME PAGE

- Avvisi e Contatti utili

MENU ISCRIVERSI

- Modalità di iscrizione e scadenze
- Tasse
- Altre informazioni specifiche del tuo corso

MENU STUDIARE

- Insegnamenti e piano degli studi
- Orario delle lezioni
- Materiale didattico (Portale Elly 26-27)



IL CALENDARIO ACCADEMICO: LE LEZIONI

https://corsi.unipr.it/it/cdl-sna/calendario-delle-attivita-didattiche

https://agendastudenti.unipr.it/



IL CALENDARIO ACCADEMICO: GLI ESAMI

https://corsi.unipr.it/it/cdl-sna/calendario-delle-attivita-didattiche

Novità 2026-2027: SERVICE DESK DI ATENEO

Un **punto di accesso unico** per studentesse e studenti, future matricole e incoming exchange students per richiedere **informazioni sulla carriera e sulle procedure di immatricolazione**

Dopo l'autenticazione si potrà selezionare l'argomento d'interesse, in modo che la richiesta sia inoltrata automaticamente al personale dell'ufficio corretto



NUOVA APP UNIPR MOBILE

Scaricabile dall'App Store (iOS) e da Google Play (Android)

Troverai in un unico spazio i più importanti servizi per la didattica:

- situazione di tutti gli insegnamenti previsti dal proprio piano di studi a livello di voti, medie e info generali;
- informazioni necessarie sulle **lezioni** e sugli **appelli d'esame**;
- consultare l'**occupazione giornaliera delle aule** di Ateneo;
- prenotare un **appuntamento in segreteria**;
- prenotare un **posto in laboratorio**;
- ricevere messaggi dai docenti e dall'Ateneo;
- ricercare contatti, orari di ricevimento ed avvisi dei docenti;
  rilevare la presenza a lezione, nel caso in cui il corso di studi lo preveda.



LE PROSSIME SCADENZE

- Piano degli studi: prima finestra **12 ottobre-10 dicembre, seconda** finestra **gennaio-aprile 2027** (per studenti e studentesse part-time consultare le segreterie)

- Presentazione ISEE: **4 novembre 2026 ore 17**

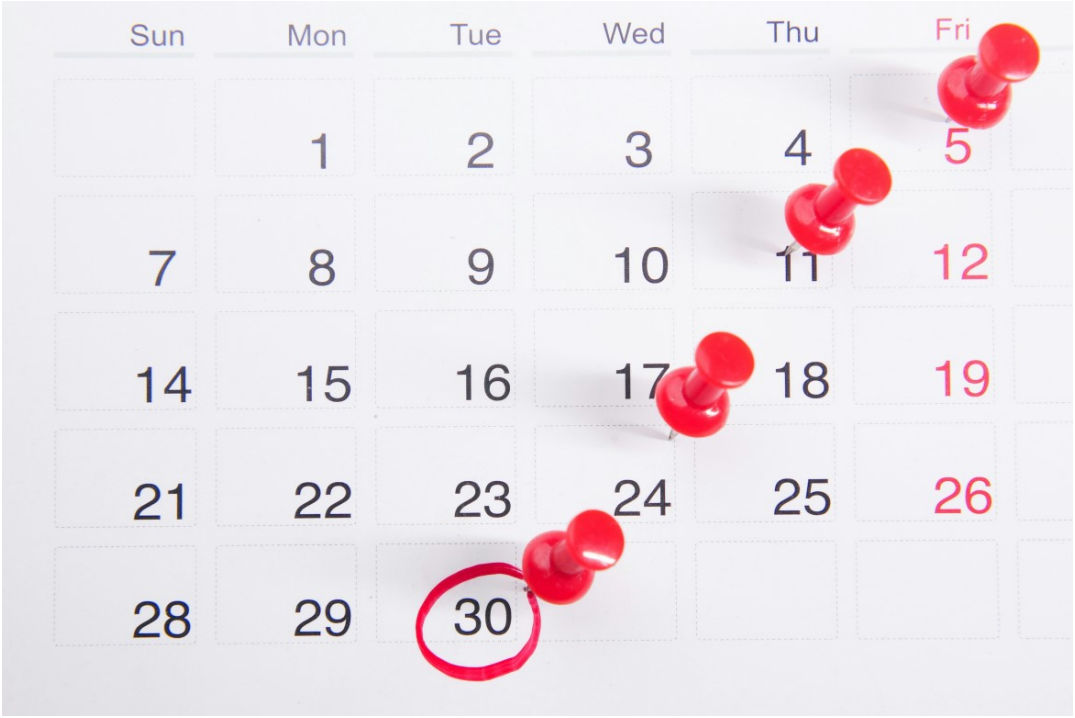

COSA DOVETE SCEGLIERE?

- **1 esame da 12 CFU**
- **12 CFU di esami a scelta**

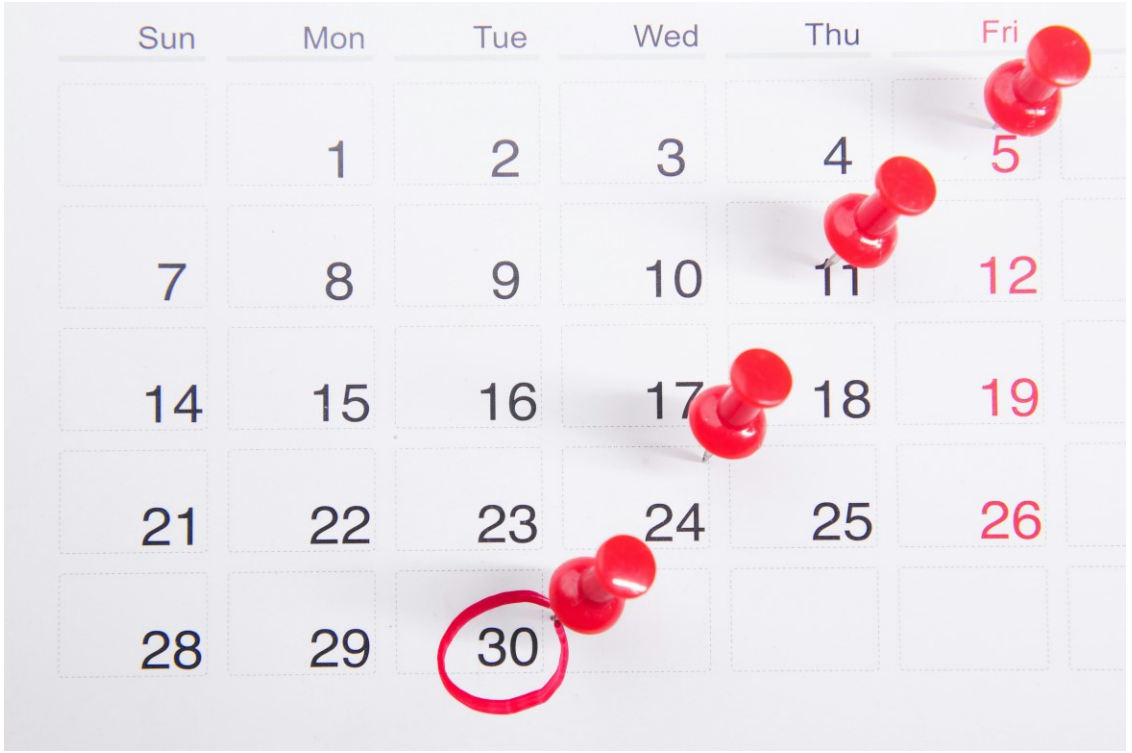

UNIVERSITÀ DI PARMA

TASSE E CONTRIBUTI 2026-2027

- **Dall'anno scorso sono state abolite le more, con l'applicazione del blocco di carriera immediato** in caso di pagamento oltre i termini del contributo universitario e anche in caso di debiti insoluti di qualsiasi natura

- **È stata eliminata l'iscrizione sotto condizione**

- **Sono previste 3 rate per tutte/i:**
  a) prima rata di 156 euro da pagare **dal 5 agosto al 17 settembre**
  b) seconda rata da pagare **entro il 18 novembre**
  c) terza rata da pagare **entro il 30 aprile 2027**



La seconda e la terza rata, se di importo pari o superiore a 600 euro, sono rateizzabili a richiesta dello studente o della studentessa.

TIROCINIO CURRICULARE

https://corsi.unipr.it/it/cdl-sna/tirocini

- Il tirocinio deve essere inserito nel piano degli studi.
- Può essere svolto presso un ente/azienda (tirocinio esterno) oppure presso strutture di Ateneo (tirocinio interno).
- L'ente/azienda ospitante deve essere convenzionato oppure disponile alla stipula della convenzione.

FASI ATTIVAZIONE TIROCINIO

1. Individuazione ente/azienda*/struttura di Ateneo
2. Compilazione del Progetto Formativo (PF) (a cura dell'ente/azienda/struttura di Ateneo)
3. Accettazione del PF e indicazione del tutor accademico
4. Approvazione da parte del tutor accademico e della UO Tirocini (entro massimo 9 giorni dalla data di compilazione del PF)



CONCLUSIONE TIROCINIO

- Compilazione del questionario obbligatorio in Esse3 a cura dello studente + eventuale caricamento di altri allegati se previsti dal Corso di Studi (ad es. relazione finale)
- Chiusura tirocinio da parte della UO Tirocini
- Approvazione da parte del tutor accademico





CONTATTI
Sportello Tirocini - Parla con noi
Sportello telefonico: 0521 904018 (dalle ore 9.30 alle ore 11.30 nei giorni di martedì, mercoledì e giovedì)
E-Mail: tirocini@unipr.it

INCONTRI PROGRAMMATI

INCONTRI PROGRAMMATI

l'Università di Parma organizza degli **incontri online dedicati all'avvio dei tirocini curriculari**, rivolti agli studenti e alle studentesse dei diversi corsi di studio. Durante gli incontri, lo Staff dell'U.O. Tirocini di Ateneo illustrerà la procedura amministrativa prevista per l'avvio di un tirocinio curriculare e fornirà indicazioni sui principali passaggi da seguire. Al termine della presentazione sarà previsto uno spazio per domande ed eventuali chiarimenti.



Gli appuntamenti si svolgeranno online tramite Microsoft Teams, secondo il seguente calendario:
Data: **8 ottobre 2026 h. 12:30 - 13:30**
Link Teams: Incontro di orientamento al tirocinio curriculare - U.O. Tirocini di Ateneo, 08/10/2026
Data: **22 ottobre 2026 h. 15:00 - 16:00**
Link Teams: Incontro di orientamento al tirocinio curriculare - U.O. Tirocini di Ateneo, 22/10/2026
Data: **19 novembre 2026** h.**12:30 - 13:30**
Link Teams: Incontro di orientamento al tirocinio curriculare - U.O. Tirocini di Ateneo, 19/11/2026
Data: **3 dicembre 2026** h. **15:00 - 16:00**
Link Teams: Incontro di orientamento al tirocinio curriculare - U.O. Tirocini di Ateneo, 03/12/2026

MOBILITÀ INTERNAZIONALE

I BANDI DI MOBILITÀ NELL'UNIONE EUROPEA E NEL RESTO DEL MONDO

MOBILITÀ PER STUDIO

- **Bando unico di Ateneo per la mobilità europea ed internazionale a fini di studio**

✓ ERASMUS+ SMS - Mobilità verso Paesi UE ed extra UE;

✓ OVERWORLD - Mobilità al di fuori dei programmi comunitari verso Atenei non europei aventi un protocollo di collaborazione attivo con l'Università degli Studi di Parma

✓ PROGETTI SPECIALI - Mobilità verso istituzioni dei Paesi in Via di Sviluppo

✓ PhD - Mobilità per iscritti a corsi di dottorato.



MOBILITÀ INTERNAZIONALE

I BANDI DI MOBILITÀ NELL'UNIONE EUROPEA E NEL RESTO DEL MONDO

MOBILITÀ PER STUDIO

- **Blended Intensive Programmes ERASMUS+ (BIP)**

Programmi intensivi misti con un approccio pedagogico innovativo. Prevedono brevi periodi di attività in presenza combinata con attività di apprendimento e cooperazione online.

MOBILITÀ PER TIROCINIO

- **Bando unico (ERASMUS+/OVERWORLD) per Mobilità a fini di Tirocinio**



CONTATTI

U.O. Accoglienza, Mobilità e Studenti Internazionali
P.le San Francesco, 3 - Parma

LA DIMENSIONE INTERNAZIONALE

L'ALLEANZA EU GREEN

L'obiettivo è la creazione di uno spazio europeo di istruzione superiore che abbia come priorità la **sostenibilità** in tutte le sue dimensioni (didattica, ricerca, terza missione, vita studentesca e internazionalizzazione): **una rete** che si prefigge un **migliore servizio a studenti e studentesse e ai rispettivi territori**, lavorando insieme per aumentare e promuovere la sostenibilità e affrontare le principali sfide sociali individuate degli Obiettivi di Sviluppo Sostenibile (SDG) delle Nazioni Unite.

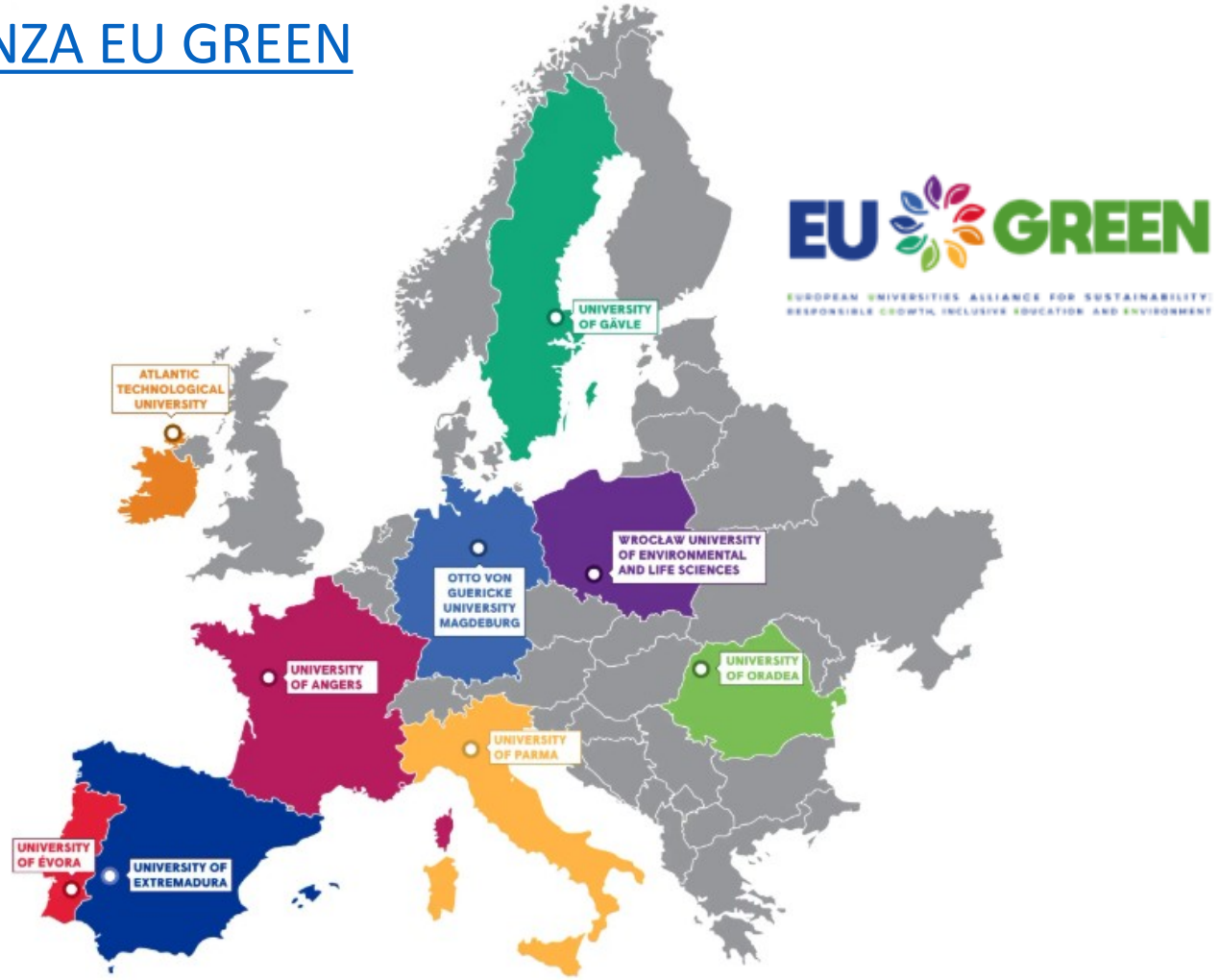

LAUREA

DAL SITO DEL CORSO - MENU LAUREARSI

- Tesi di laurea/Prova finale
- Calendario delle sessioni di laurea e scadenze
- Norme di comportamento nelle sedute di laurea
- Calcolo media



PRIMA E DOPO LA LAUREA

I servizi di Job placement e orientamento al lavoro

- Job day di Ateneo: 11 novembre 2026 ed eventi (online o in presenza) di presentazione aziendale e di recruiting con una o più aziende
- Supporto individuale: CV/LinkedIn check, simulazioni di colloqui di lavoro
- Seminari e laboratori di orientamento al lavoro
- Bacheca offerte di lavoro



LA PIATTAFORMA PER LA RICERCA DEL LAVORO

La bacheca annunci di AlmaLaurea per Unipr: sempre aggiornata, le aziende che postano cercano studenti/laureandi/neolaureati UNIPR.

Tieni il tuo CV aggiornato perché le aziende sono sempre alla ricerca di nuovi talenti

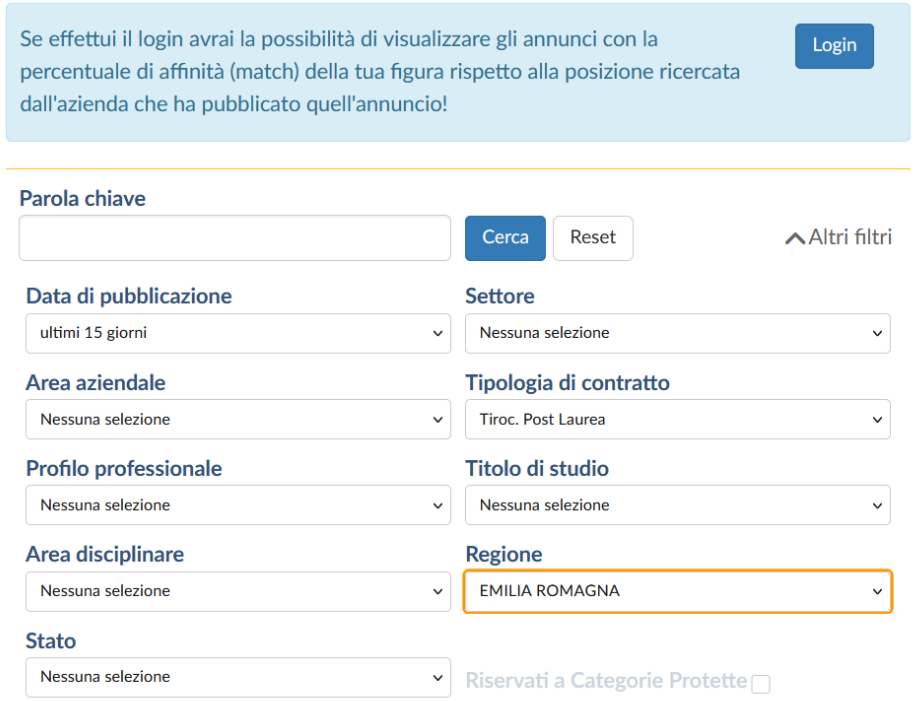

INSEGNARE NELLA SCUOLA SECONDARIA: DA DOVE COMINCIARE?

Se l'insegnamento è tra le possibilità che stai considerando, puoi iniziare a informarti già durante il tuo percorso universitario.

Il CeFID è il punto di riferimento dell'Università di Parma per conoscere i **percorsi che conducono all'abilitazione** e ricevere indicazioni utili per orientare le future scelte formative.



CONTINUARE A STUDIARE A PARMA
Proseguire gli studi con una laurea magistrale del nostro Ateneo permette di costruire un percorso coerente tra formazione disciplinare e futura preparazione all'insegnamento.

L'ampia offerta di percorsi abilitanti del CeFID riflette i diversi ambiti di studio delle lauree magistrali dell'Ateneo.

SCOPRI I PERCORSI E PARLA CON IL CENTRO
formazioneinsegnanti.unipr.it, formazione.scuola@unipr.it

CONOSCI TUTTI I SERVIZI?

SCOPRILI NEL MENU DEDICATO IN HOME PAGE

SERVIZI DI INCLUSIONE E PARI OPPORTUNITÀ

UNIPR 4LIFE: CULTURA, BENESSERE, SPORT E VOLONTARIATO





CARRIERA E JOB PLACEMENT

PARMA CITTÀ UNIVERSITARIA E CONVENZIONI

PARI OPPORTUNITÀ E TUTELA NELL'ATENEO



Delegata alle Pari Opportunità dell'Ateneo



Comitato Unico di Garanzia



Consigliera di Fiducia dell'Ateneo



Delegata Tutela della Dignità e delle Pari opportunità del Dipartimento

Codice Etico di Ateneo

Per la **tutela della dignità** delle **Lavoratrici** e dei **Lavoratori**, delle **Studentesse** e degli **Studenti**, il **Codice Etico di Ateneo** stabilisce:

- Correttezza, lealtà e rispetto reciproco
- Utilizzo adeguato degli spazi universitari
- Astensione da comportamenti discriminatori, vessatori, molestie

Se tali principi vengono **violati**, ci si può rivolgere alla **Consigliera di Fiducia**
consiglieradifiducia@unipr.it

www.unipr.it/normativa/codice-etico

SERVIZI DI INCLUSIONE E PARI OPPORTUNITÀ

Centro di Ateneo di Inclusione: CAI

Counseling Psicologico



Inclusione

Misure e ausili per lezioni, studio ed esami per studenti e studentesse con disabilità, invalidità, DSA e BES

cai@unipr.it

PARMA CITTÀ UNIVERSITARIA

- Viverèparma – eventi speciali a ingresso agevolato
- Convenzioni e collaborazioni (realtà culturali, editoriali, sportive e commerciali)
- Trasporti a prezzi agevolati
- Mense convenzionate
- Assistenza sanitaria



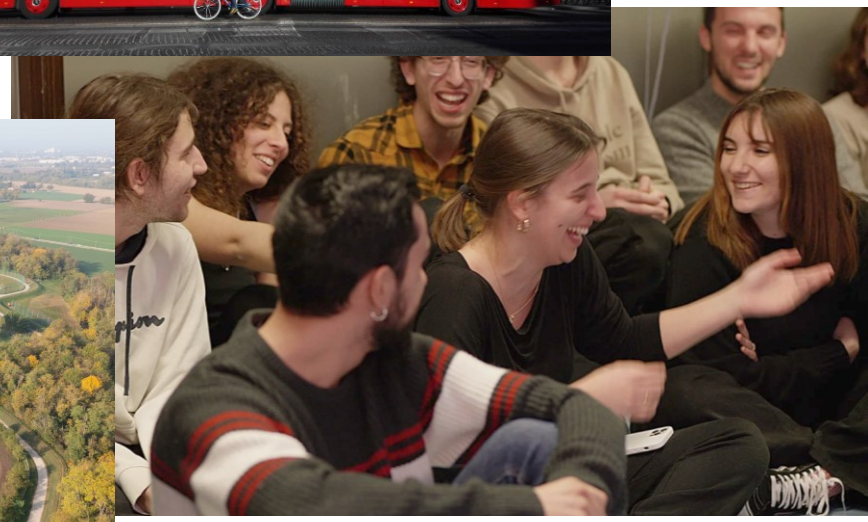



UNIPR 4LIFE

- CUS – Centro Universitario Sportivo
- Sabati nella natura (gite fuori Parma e gite convenzionate CAI)
- Facciamo prevenzione
- Prisma
- Uniplate (App per promuovere abitudini alimentari sane e sostenibil)
- Attività culturali e di volontariato (CAPAS, Avis e Crediti di libera partecipazione)







PARMA CAPITALE EUROPEA DEI GIOVANI 2027

Il prestigioso titolo, assegnato dal Forum Europeo della Gioventù, trasformerà la città in un **laboratorio a cielo aperto** incentrato sul protagonismo delle nuove generazioni, sull'inclusione e sull'abbattimento del divario generazionale

L'**Università di Parma** gioca un ruolo strategico fondamentale agendo sia come **partner istituzionale di candidatura** sia come principale **motore di internazionalizzazione e innovazione didattica.** L'Ateneo non si limita a patrocinare le iniziative, ma contribuisce attivamente attraverso progetti concreti, macro-eventi europei e l'integrazione della comunità studentesca nel tessuto trasformativo della città.



CONTATTACI

Service Desk
servicedesk.unipr.it

Contact Center
0521 902111

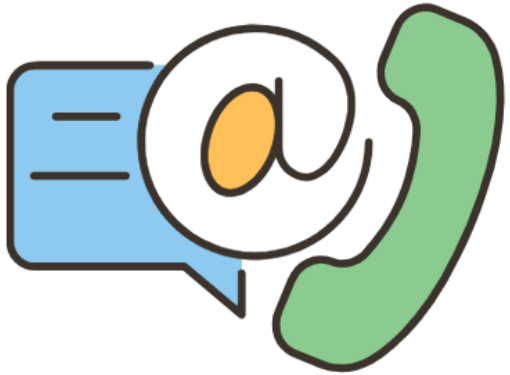

Social di Ateneo:

Canale Whatsapp:



FRONT OFFICE

- Welcome point
  (immatricolazioni, procedure, alloggi e accoglienza, info generali)
- ParmaUniverCity Info Point
  (merchandising, info generali, Er.Go e Informagiovani)

Alessandro Petraglia
alessandro.petraglia@unipr.it



UNIVERSITÀ DI PARMA

www.unipr.it