UNIVERSITÀ DI PARMA

WELCOME DAY 2026
2° ANNO
SCIENZE DELLA NATURA E DELL'AMBIENTE

Parma, 29-09-2026

Alessandro Petraglia

BENTORNATE E BENTORNATI



IL SITO DEL CORSO DI LAUREA IN SCIENZE DELLA NATURA E DELL'AMBIENTE

https://corsi.unipr.it/it/cdl-sna

HOME PAGE

- Avvisi e Contatti utili

MENU ISCRIVERSI

- Modalità di iscrizione e scadenze
- Tasse
- Altre informazioni specifiche del tuo corso

MENU STUDIARE

- Insegnamenti e piano degli studi
- Orario delle lezioni
- Materiale didattico (Portale Elly 26-27)



IL CALENDARIO ACCADEMICO: LE LEZIONI

https://corsi.unipr.it/it/cdl-sna/calendario-delle-attivita-didattiche

https://agendastudenti.unipr.it/



IL CALENDARIO ACCADEMICO: GLI ESAMI

https://corsi.unipr.it/it/cdl-sna/calendario-delle-attivita-didattiche

Novità 2026-2027: SERVICE DESK DI ATENEO

Un **punto di accesso unico** per studentesse e studenti, future matricole e incoming exchange students per richiedere **informazioni sulla carriera e sulle procedure di immatricolazione**

Dopo l'autenticazione si potrà selezionare l'argomento d'interesse, in modo che la richiesta sia inoltrata automaticamente al personale dell'ufficio corretto



NUOVA APP UNIPR MOBILE

Scaricabile dall'App Store (iOS) e da Google Play (Android)

Troverai in un unico spazio i più importanti servizi per la didattica:

- situazione di tutti gli insegnamenti previsti dal proprio piano di studi a livello di voti, medie e info generali;
- informazioni necessarie sulle **lezioni** e sugli **appelli d'esame**;
- consultare l'**occupazione giornaliera delle aule** di Ateneo;
- prenotare un **appuntamento in segreteria**;
- prenotare un **posto in laboratorio**;
- ricevere messaggi dai docenti e dall'Ateneo;
- ricercare contatti, orari di ricevimento ed avvisi dei docenti;
  rilevare la presenza a lezione, nel caso in cui il corso di studi lo preveda.



LE PROSSIME SCADENZE

- Piano degli studi: prima finestra **12 ottobre-10 dicembre, seconda** finestra **gennaio-aprile 2027** (per studenti e studentesse part-time consultare le segreterie)

- Presentazione ISEE: **4 novembre 2026 ore 17**

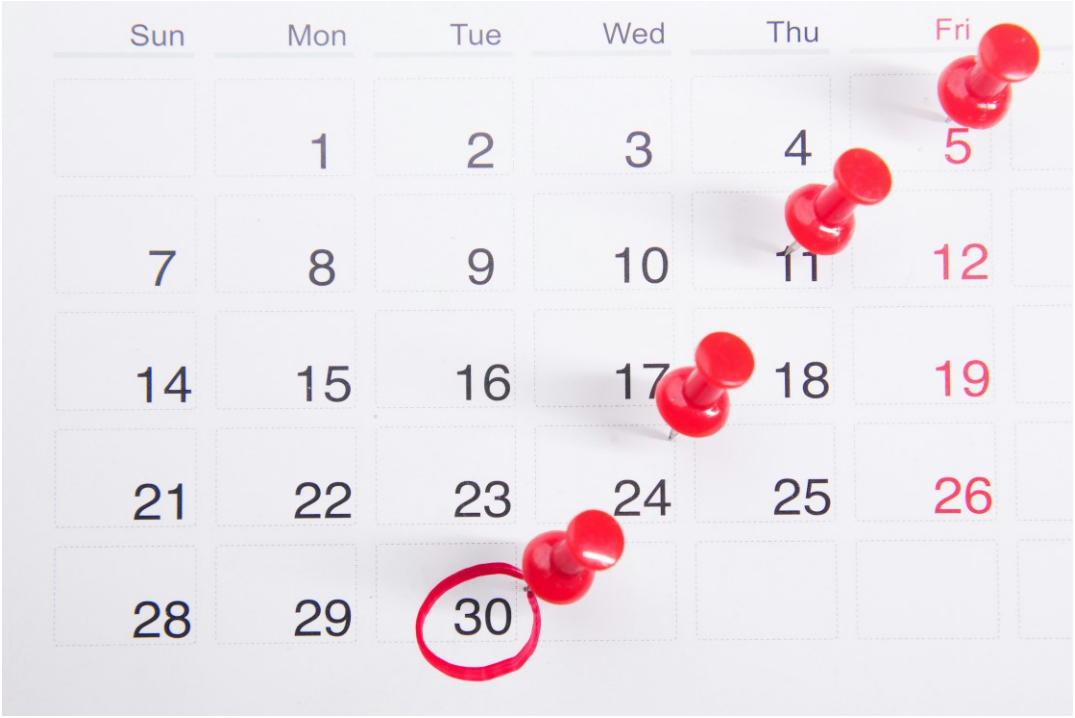

TASSE E CONTRIBUTI 2026-2027

- **Dall'anno scorso sono state abolite le more, con l'applicazione del blocco di carriera immediato** in caso di pagamento oltre i termini del contributo universitario e anche in caso di debiti insoluti di qualsiasi natura

- **È stata eliminata l'iscrizione sotto condizione**

- **Sono previste 3 rate per tutte/i:**
  a) prima rata di 156 euro da pagare **dal 5 agosto al 17 settembre**
  b) seconda rata da pagare **entro il 18 novembre**
  c) terza rata da pagare **entro il 30 aprile 2027**



La seconda e la terza rata, se di importo pari o superiore a 600 euro, sono rateizzabili a richiesta dello studente o della studentessa.

LA STRUTTURA DEL NOSTRO ATENEO

Università di Parma
www.unipr.it
urp@unipr.it

Dipartimento di Scienze Chimiche, della Vita e della Sostenibilità Ambientale
https://scvsa.unipr.it/

Corso di laurea in Scienze della Natura e dell'Ambiente
https://corsi.unipr.it/it/cdl-sna

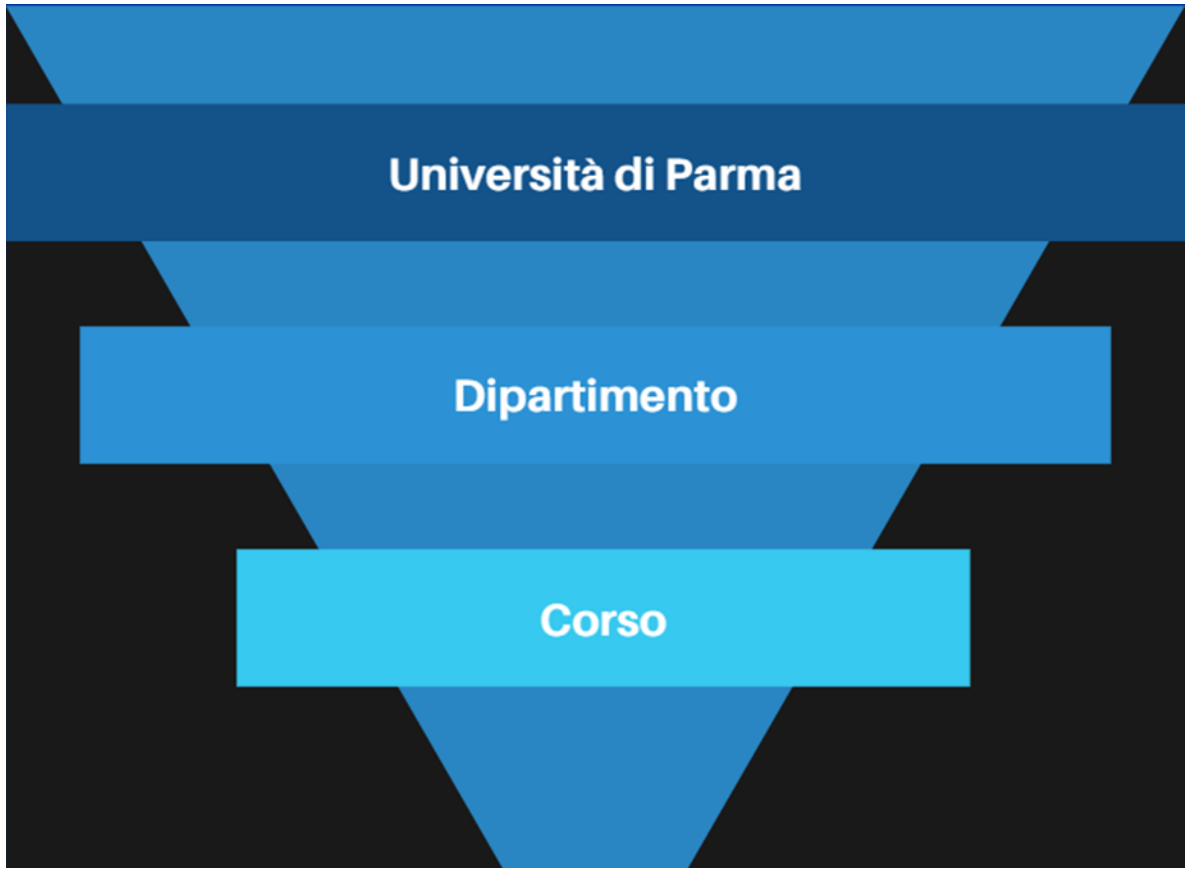

STUDENTESSE E STUDENTI NEGLI ORGANI COLLEGIALI

Elezioni ogni 2 anni

ORGANI IN CUI SONO PRESENTI RAPPRESENTANTI DI STUDENTESSE E STUDENTI

- CONSIGLIO DI AMMINISTRAZIONE
- SENATO ACCADEMICO
- NUCLEO DI VALUTAZIONE
- PRESIDIO PER LA QUALITÀ
- CONSIGLI DI DIPARTIMENTO
- CONSIGLI DI CORSO DI STUDIO
- COMMISSIONI PARITETICHE studenti/docenti
- COMITATO PER LO SPORT

ORGANO IN CUI SONO PRESENTI SOLO RAPPRESENTANTI DI STUDENTESSE E STUDENTI

- CONSIGLIO DEGLI STUDENTI

E' utile sapere chi sono i tuoi rappresentanti nei diversi organi!

STUDENTESSE E STUDENTI NEL CONSIGLIO DI CORSO DI STUDIO IN SCIENZE DELLA NATURA E DELL'AMBIENTE

AVANZINI FRANCESCA	**francesca.avanzini2@studenti.unipr.it**
BOUAZIZI YAHIA	**yahia.bouazizi@studenti.unipr.it**
SCARATTI LAURA	**laura.scaratti@studenti.unipr.it**

In carica dal 6 giugno 2025,
resteranno in attività per due anni

LA DIMENSIONE INTERNAZIONALE

L'ALLEANZA EU GREEN

L'obiettivo è la creazione di uno spazio europeo di istruzione superiore che abbia come priorità la **sostenibilità** in tutte le sue dimensioni (didattica, ricerca, terza missione, vita studentesca e internazionalizzazione): **una rete** che si prefigge un **migliore servizio a studenti e studentesse e ai rispettivi territori**, lavorando insieme per aumentare e promuovere la sostenibilità e affrontare le principali sfide sociali individuate degli Obiettivi di Sviluppo Sostenibile (SDG) delle Nazioni Unite.

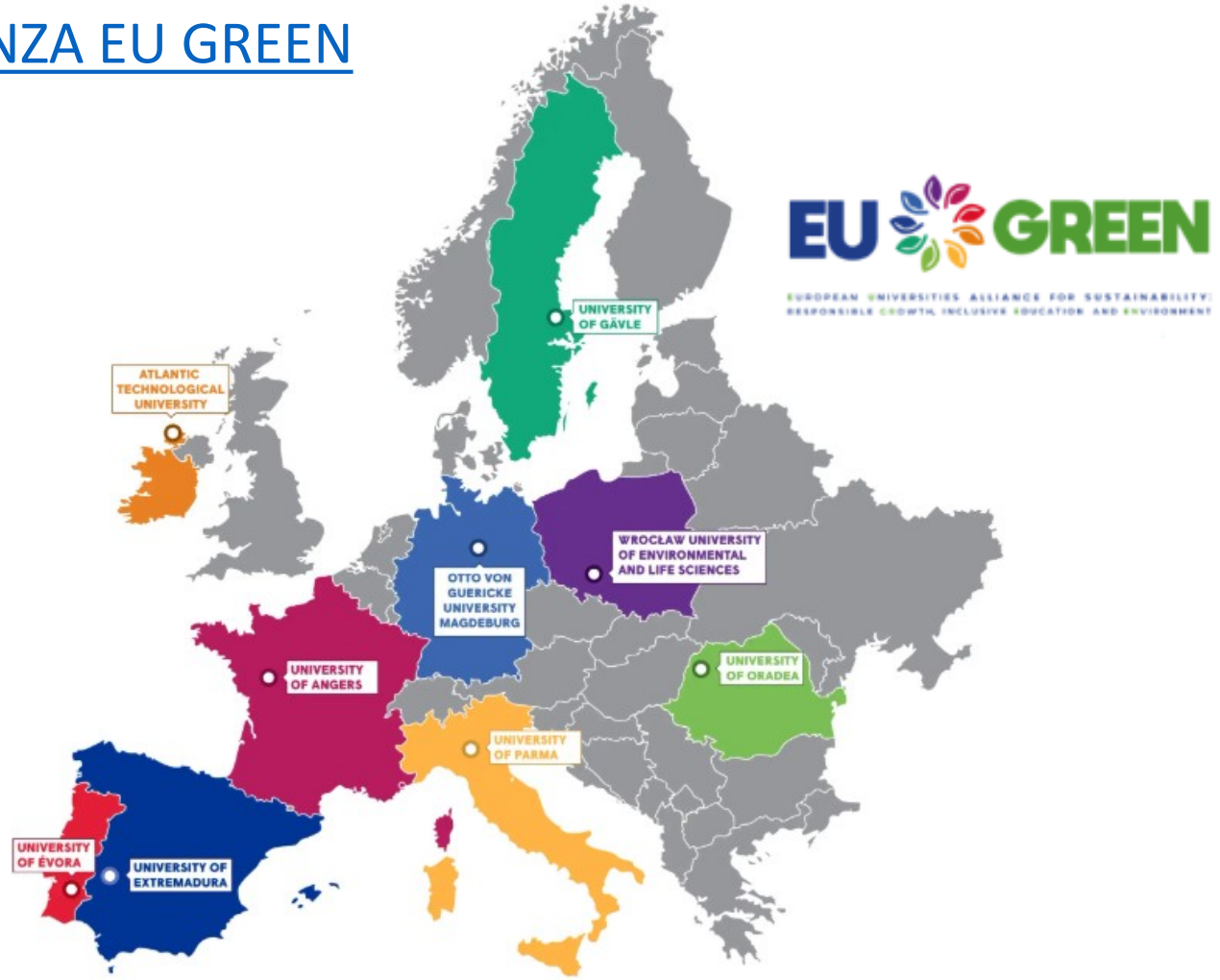

MOBILITÀ INTERNAZIONALE

I BANDI DI MOBILITÀ NELL'UNIONE EUROPEA E NEL RESTO DEL MONDO

MOBILITÀ PER STUDIO

- **Bando unico di Ateneo per la mobilità europea ed internazionale a fini di studio**

✓ ERASMUS+ SMS - Mobilità verso Paesi UE ed extra UE;

✓ OVERWORLD - Mobilità al di fuori dei programmi comunitari verso Atenei non europei aventi un protocollo di collaborazione attivo con l'Università degli Studi di Parma

✓ PROGETTI SPECIALI - Mobilità verso istituzioni dei Paesi in Via di Sviluppo

✓ PhD - Mobilità per iscritti a corsi di dottorato.



MOBILITÀ INTERNAZIONALE

I BANDI DI MOBILITÀ NELL'UNIONE EUROPEA E NEL RESTO DEL MONDO

MOBILITÀ PER STUDIO

- **Blended Intensive Programmes ERASMUS+ (BIP)**

Programmi intensivi misti con un approccio pedagogico innovativo. Prevedono brevi periodi di attività in presenza combinata con attività di apprendimento e cooperazione online.

MOBILITÀ PER TIROCINIO

- **Bando unico (ERASMUS+/OVERWORLD) per Mobilità a fini di Tirocinio**



CONTATTI

U.O. Accoglienza, Mobilità e Studenti Internazionali
P.le San Francesco, 3 - Parma

STUDIO MA NON SOLO…

SCOPRI TUTTI I NOSTRI SERVIZI NEL MENU DEDICATO IN HOME PAGE

SERVIZI DI INCLUSIONE E PARI OPPORTUNITÀ

UNIPR 4LIFE: CULTURA, BENESSERE, SPORT E VOLONTARIATO





CARRIERA E JOB PLACEMENT

PARMA CITTÀ UNIVERSITARIA E CONVENZIONI

PARI OPPORTUNITÀ E TUTELA NELL'ATENEO



Delegata alle Pari Opportunità dell'Ateneo



Comitato Unico di Garanzia



Consigliera di Fiducia dell'Ateneo



Delegata Tutela della Dignità e delle Pari opportunità del Dipartimento

Codice Etico di Ateneo

Per la **tutela della dignità** delle **Lavoratrici** e dei **Lavoratori**, delle **Studentesse** e degli **Studenti**, il **Codice Etico di Ateneo** stabilisce:

- Correttezza, lealtà e rispetto reciproco
- Utilizzo adeguato degli spazi universitari
- Astensione da comportamenti discriminatori, vessatori, molestie

Se tali principi vengono **violati**, ci si può rivolgere alla **Consigliera di Fiducia**
consiglieradifiducia@unipr.it

www.unipr.it/normativa/codice-etico

SERVIZI DI INCLUSIONE E PARI OPPORTUNITÀ

Centro di Ateneo di Inclusione: CAI

Counseling Psicologico



Inclusione

Misure e ausili per lezioni, studio ed esami per studenti e studentesse con disabilità, invalidità, DSA e BES

cai@unipr.it

PARMA CITTÀ UNIVERSITARIA

- Viverèparma – eventi speciali a ingresso agevolato
- Convenzioni e collaborazioni (realtà culturali, editoriali, sportive e commerciali)
- Trasporti a prezzi agevolati
- Mense convenzionate
- Assistenza sanitaria



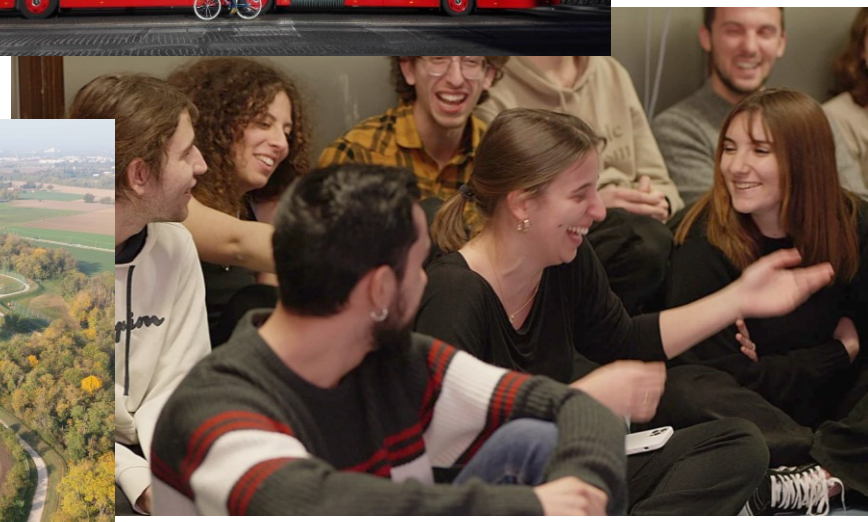



UNIPR 4LIFE

- CUS – Centro Universitario Sportivo
- Sabati nella natura (gite fuori Parma e gite convenzionate CAI)
- Facciamo prevenzione
- Prisma
- Uniplate (App per promuovere abitudini alimentari sane e sostenibil)
- Attività culturali e di volontariato (CAPAS, Avis e Crediti di libera partecipazione)







PARMA CAPITALE EUROPEA DEI GIOVANI 2027

Il prestigioso titolo, assegnato dal Forum Europeo della Gioventù, trasformerà la città in un **laboratorio a cielo aperto** incentrato sul protagonismo delle nuove generazioni, sull'inclusione e sull'abbattimento del divario generazionale

L'**Università di Parma** gioca un ruolo strategico fondamentale agendo sia come **partner istituzionale di candidatura** sia come principale **motore di internazionalizzazione e innovazione didattica.** L'Ateneo non si limita a patrocinare le iniziative, ma contribuisce attivamente attraverso progetti concreti, macro-eventi europei e l'integrazione della comunità studentesca nel tessuto trasformativo della città.



CONTATTACI

Service Desk
servicedesk.unipr.it

Contact Center
0521 902111

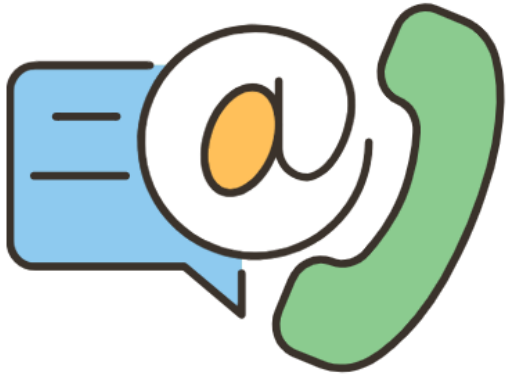

Social di Ateneo:

Canale Whatsapp:



FRONT OFFICE

- Welcome point
  (immatricolazioni, procedure, alloggi e accoglienza, info generali)
- ParmaUniverCity Info Point
  (merchandising, info generali, Er.Go e Informagiovani)

Alessandro Petraglia
alessandro.petraglia@unipr.it



UNIVERSITÀ DI PARMA

www.unipr.it