UNIVERSITÀ DI PARMA

WELCOME DAY 2026
1° ANNO LM
ECOLOGIA ED ETOLOGIA PER LA CONSERVAZIONE DELLA NATURA

Prof.ssa Paola Valsecchi

28 Settembre 2026, Parma

WELCOME TO UNIPR



DOVE VOI, STUDENTI E STUDENTESSE, SIETE AL CENTRO DELLE NOSTRE AZIONI!

LA STRUTTURA DEL NOSTRO ATENEO

Università di Parma

www.unipr.it

urp@unipr.it

Dipartimento di Scienze chimiche della vita e della sostenibilità ambientale
https://scvsa.unipr.it/

Corso di laurea in Ecologia ed etologia per la conservazione della natura
https://corsi.unipr.it/it/cdlm-ecn

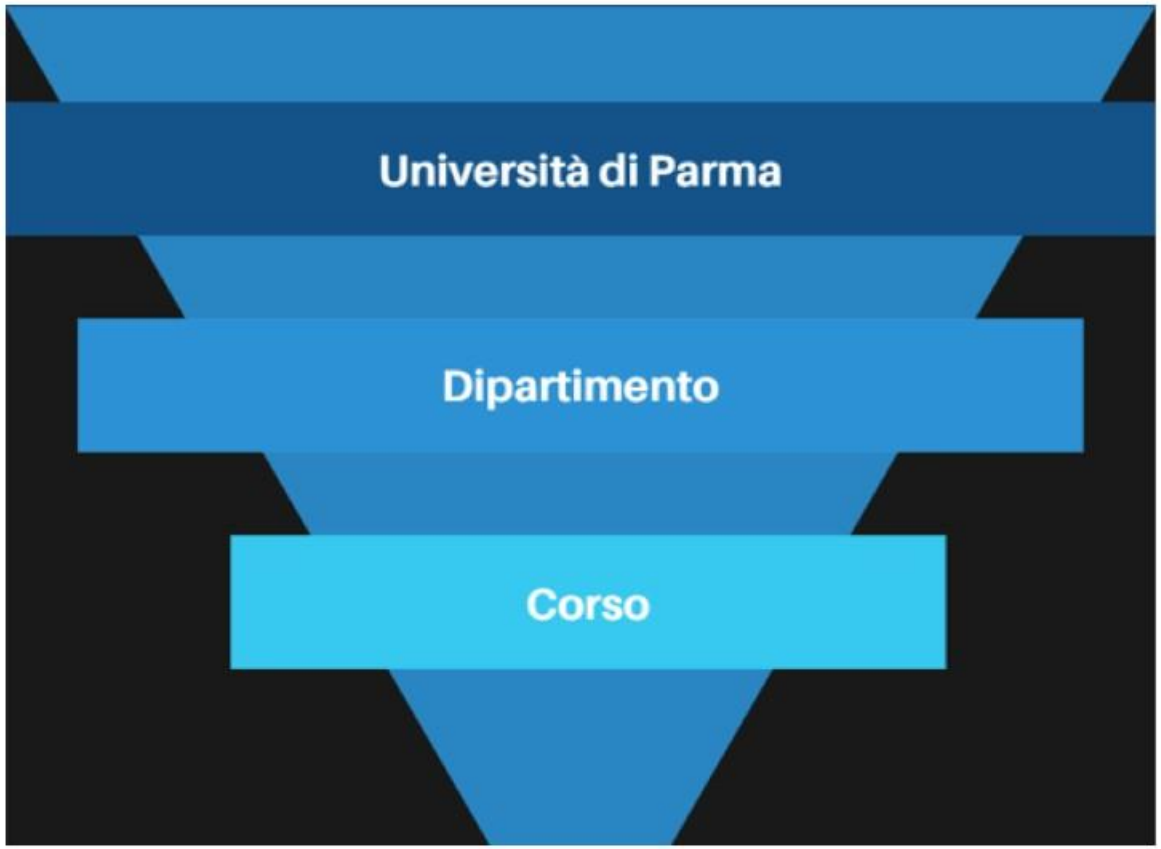

CORSO DI LAUREA: indirizzi utili e contatti

Presidentessa del corso: Prof.ssa Paola Valsecchi
Responsabile Qualità del corso: Prof. Michele Carbognani
Referente orientamento in ingresso: Prof.ssa Paola Valsecchi
Referente orientamento in uscita: Prof. Francesco Nonnis Marzano
Referente della Commissione Mobilità Internazionale: Prof. Marco Bartoli
Segreteria studenti: segreteria.scienze@unipr.it
Servizio per la didattica: didattica.scvsa@unipr.it



Tutor di riferimento per le matricole: Giulia Giovanna Salerno

Ricorda che nella **Home page del sito del corso** trovi i riferimenti di tutti contatti

Unipr collabora con ERGO

ERGO - Azienda Regionale per il diritto agli studi superiori
www.er-go.it

Domanda per contributo universitario personalizzato (riduzione/esenzione tasse)
Domanda online sul sito ERGO entro il **4 novembre 2026 ore 17**, accedendo dal menù principale alla voce "Fai domanda online"



EMAIL ISTITUZIONALE

nome.cognome@studenti.unipr.it

Controlla regolarmente la tua casella di posta elettronica dove ti invieremo informazioni relative a:

- iscrizioni
- scadenze
- tasse, bandi, premi e agevolazioni
- informazioni sul tuo percorso universitario
- eventi, congressi e seminari organizzati in ateneo, corsi di formazione, ecc.



SERVICE DESK DI ATENEO

Un nuovo **punto di accesso unico** per studentesse e studenti, future matricole e incoming exchange students per richiedere **informazioni sulla carriera e sulle procedure di immatricolazione**

Dopo l'autenticazione si potrà selezionare l'argomento d'interesse, in modo che la richiesta sia inoltrata automaticamente al personale dell'ufficio corretto



APP UNIPR MOBILE

Scaricabile dall'App Store (iOS) e da Google Play (Android)

Troverai in un unico spazio i più importanti servizi per la didattica:

- situazione di tutti gli insegnamenti previsti dal proprio piano di studi a livello di voti, medie e info generali;
- informazioni necessarie sulle **lezioni** e sugli **appelli d'esame**;
- consultare l'**occupazione giornaliera delle aule** di Ateneo;
- prenotare un **appuntamento in segreteria**;
- prenotare un **posto in laboratorio**;
- ricevere messaggi dai docenti e dall'Ateneo;
- ricercare contatti, orari di ricevimento ed avvisi dei docenti;
  rilevare la presenza a lezione, nel caso in cui il corso di studi lo preveda.



LE PROSSIME SCADENZE

- Piano degli studi: prima finestra 12 **ottobre-10 dicembre, seconda** finestra **gennaio-aprile 2027** (per studenti e studentesse part-time consultare le segreterie)
- Presentazione ISEE: **4 novembre 2026 ore 17**
- Pagamento seconda rata **entro il 18 novembre 2026**
- Pagamento terza rata **entro il 30 aprile 2027**

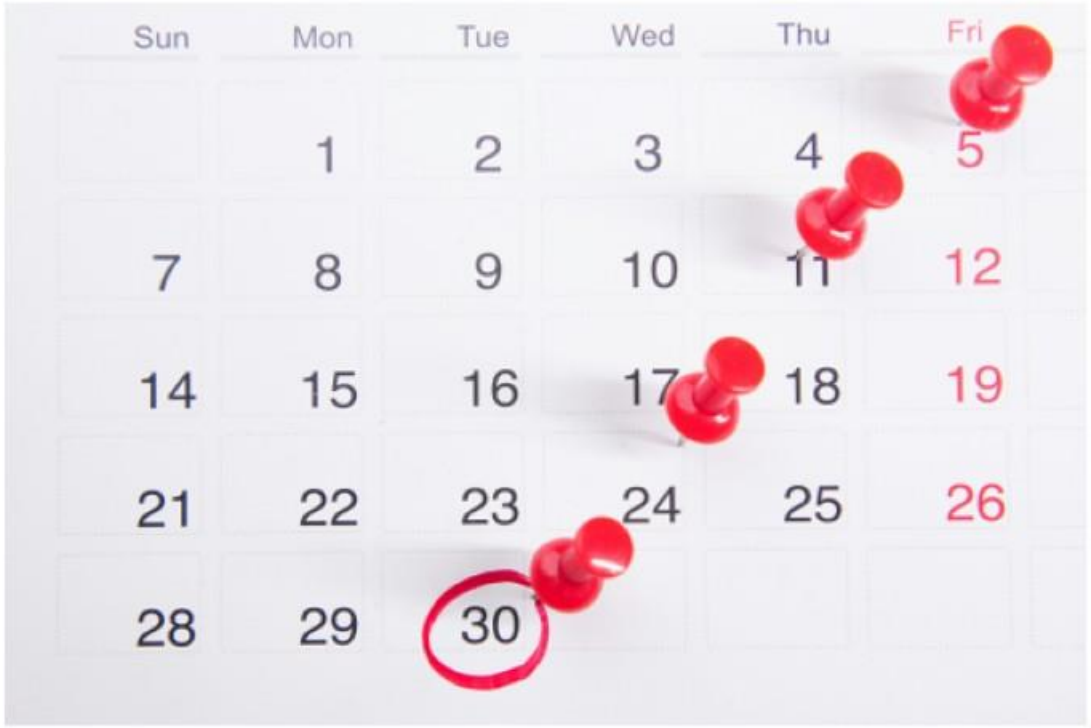

IL SITO DEL CORSO

https://corsi.unipr.it/it/cdlm-ecn

HOME PAGE
- Avvisi
- Contatti utili

MENU ISCRIVERSI
- Modalità di iscrizione e scadenze
- Tasse
- Altre informazioni specifiche del tuo corso

MENU STUDIARE
- Insegnamenti e piano degli studi
- Orario delle lezioni
- Materiale didattico (Portale Elly 25-26)



ISCRIZIONE AGLI ESAMI

1. Verifica con attenzione la modalità di esame (scritto e/o orale) nella scheda relativa all'insegnamento

2. MENU STUDIARE

➡ Calendario degli esami

➡ Iscriviti all'esame tramite esse3

Iscrizione agli esami

Gli studenti e le studentesse per iscriversi agli esami di profitto (appelli) devono utilizzare le procedure informatiche di Ateneo.

Per utilizzare il servizio occorre consultare le pagine dedicate di cui al link:
https://unipr.esse3.cineca.it/ListaAppelliOfferta.do

Alle matricole può essere utile consultare le FAQ pubblicate sul sito di Ateneo che illustrano alcuni aspetti della verbalizzazione online degli esami:
http://www.unipr.it/didattica/faq/verbalizzazione



STUDENT CARD

www.unipr.it/studentcard



La student card è il **tesserino** con cui gli studenti e le studentesse possono

- Accedere ai **servizi universitari** (es. biblioteche).
- Beneficiare delle **convenzioni** che l'Università ha stipulato con le realtà del territorio (trasporto pubblico, musei, cinema, mostre, eventi).
- Accedere ai **servizi finanziari** della banca che gestisce la tesoreria dell'Ateneo (**Crédit Agricole).**

Per ottenere la student card devi:

- **Essere regolarmente iscritto/a** all'anno accademico in corso.
- indicare nella tua area riservata del sistema ESSE3 l'**indirizzo di recapito postale** a cui vuoi riceverla.

Se hai indicato un indirizzo estero, ti arriverà una mail con le istruzioni per il ritiro della tua student card appena sarà pronta.

Puoi attivare la Student Card online, anche tramite «selfie»,
su ***https://unipr.cartaconto.credit-agricole.it/*** o presso tutte le filiali Crédit Agricole Italia

LA DIMENSIONE INTERNAZIONALE

L'ALLEANZA EU GREEN

L'obiettivo è la creazione di uno spazio europeo di istruzione superiore che abbia come priorità la **sostenibilità** in tutte le sue dimensioni (didattica, ricerca, terza missione, vita studentesca e internazionalizzazione): **una rete** che si prefigge un **migliore servizio a studenti e studentesse e ai rispettivi territori**, lavorando insieme per aumentare e promuovere la sostenibilità e affrontare le principali sfide sociali individuate degli Obiettivi di Sviluppo Sostenibile (SDG) delle Nazioni Unite.

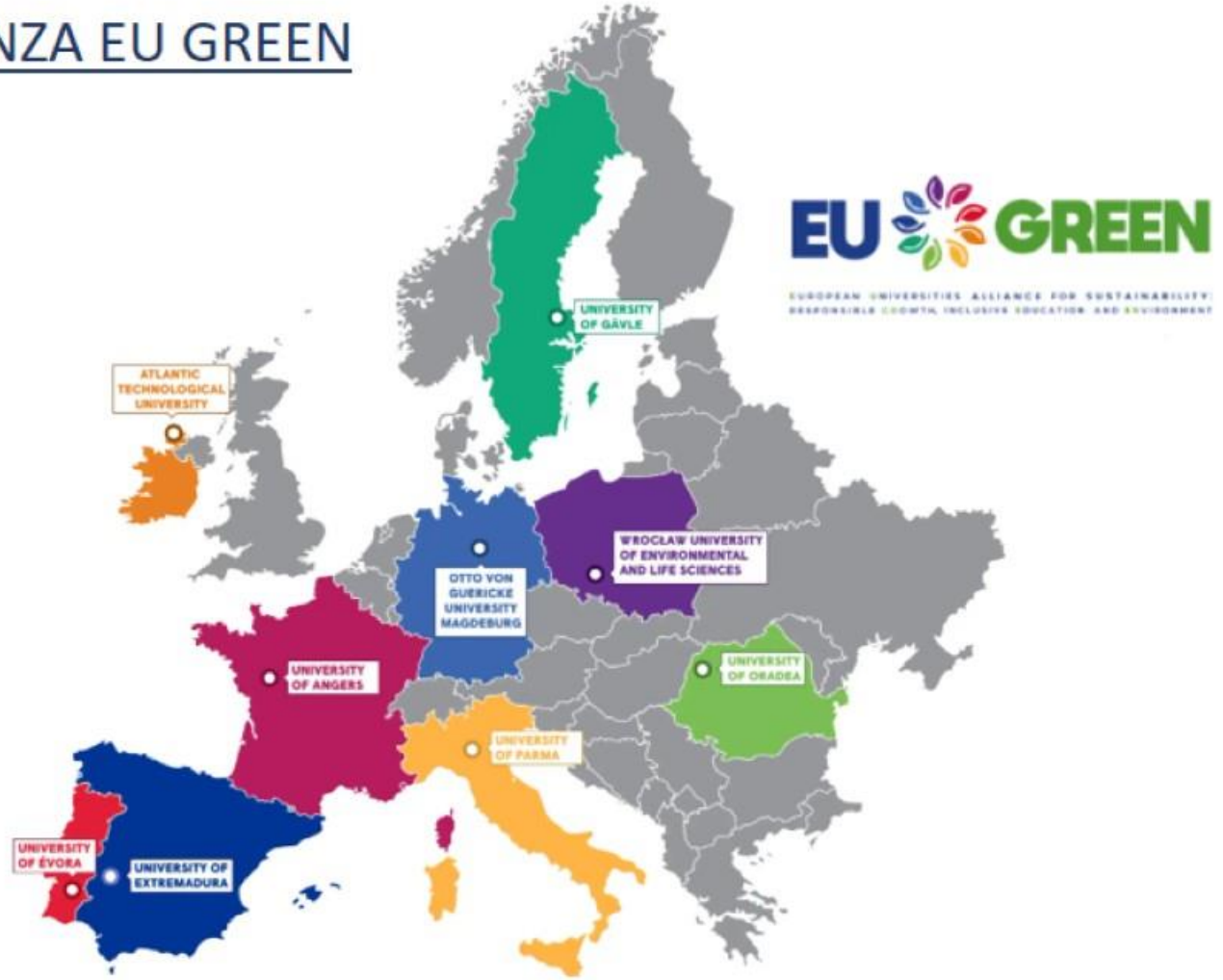

MOBILITÀ INTERNAZIONALE

I BANDI DI MOBILITÀ NELL'UNIONE EUROPEA E NEL RESTO DEL MONDO

MOBILITÀ PER STUDIO

- **<u>Bando unico di Ateneo per la mobilità europea ed internazionale a fini di studio</u>**

✓ ERASMUS+ SMS - Mobilità verso Paesi UE ed extra UE;

✓ OVERWORLD - Mobilità al di fuori dei programmi comunitari verso Atenei non europei aventi un protocollo di collaborazione attivo con l'Università degli Studi di Parma

✓ PROGETTI SPECIALI - Mobilità verso istituzioni dei Paesi in Via di Sviluppo

✓ PhD - Mobilità per iscritti a corsi di dottorato.



MOBILITÀ INTERNAZIONALE

I BANDI DI MOBILITÀ NELL'UNIONE EUROPEA E NEL RESTO DEL MONDO

MOBILITÀ PER STUDIO

- **Blended Intensive Programmes ERASMUS+ (BIP)**

Programmi intensivi misti con un approccio pedagogico innovativo. Prevedono brevi periodi di attività in presenza combinata con attività di apprendimento e cooperazione online.

MOBILITÀ PER TIROCINIO

- **Bando unico (ERASMUS+/OVERWORLD) per Mobilità a fini di Tirocinio**



CONTATTI

U.O. Accoglienza, Mobilità e Studenti Internazionali
E-Mail: erasmus@unipr.it
P.le San Francesco, 3 - Parma

TIROCINIO CURRICULARE

- L'attività didattica "tirocinio" deve essere inserita nel piano degli studi.
- Può essere svolto presso un ente/azienda italiana o straniera (tirocinio esterno) oppure presso strutture di Ateneo (tirocinio interno).
- L'ente/azienda ospitante deve essere convenzionato oppure disponile alla stipula della convenzione.

FASI ATTIVAZIONE TIROCINIO

1. Individuazione ente/azienda*/struttura di Ateneo
2. Compilazione del Progetto Formativo (PF) (a cura dell'ente/azienda/struttura di Ateneo)
3. Accettazione del PF e indicazione del tutor accademico
4. Approvazione da parte del tutor accademico e della UO Tirocini (entro massimo 9 giorni dalla data di compilazione del PF)



CONCLUSIONE TIROCINIO

- Compilazione del questionario obbligatorio in Esse3 a cura dello studente + eventuale caricamento di altri allegati se previsti dal Corso di Studi (ad es. relazione finale)
- Chiusura tirocinio da parte della UO Tirocini
- Approvazione da parte del tutor accademico





CONTATTI

Sportello Tirocini - Parla con noi

Sportello telefonico: 0521 904018 (dalle ore 9.30 alle ore 11.30 nei giorni di martedì, mercoledì e giovedì)

STUDIO MA NON SOLO…

SCOPRI TUTTI I NOSTRI SERVIZI NEL MENU DEDICATO IN HOME PAGE

SERVIZI DI INCLUSIONE E PARI OPPORTUNITÀ

UNIPR 4LIFE: CULTURA, BENESSERE, SPORT E VOLONTARIATO

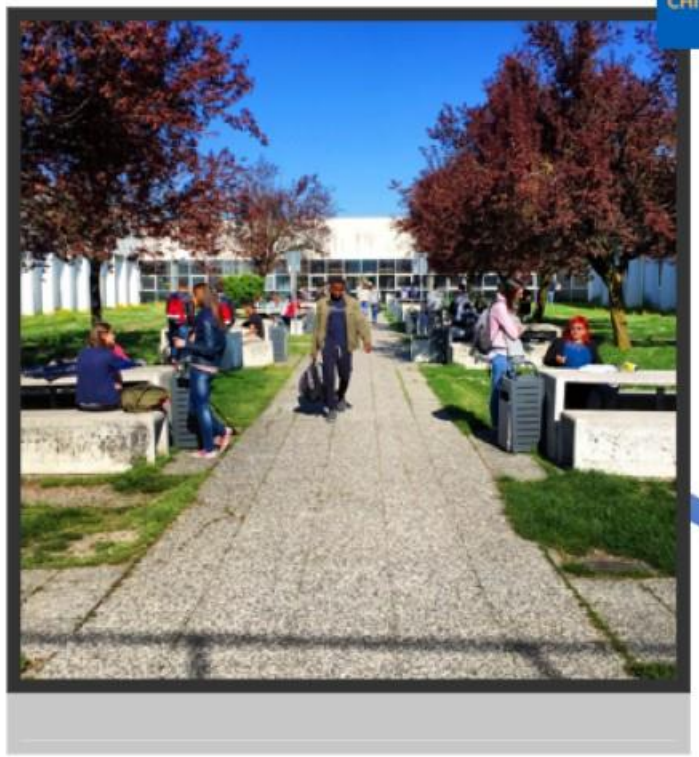



CARRIERA E JOB PLACEMENT

PARMA CITTÀ UNIVERSITARIA E CONVENZIONI

SERVIZI DI INCLUSIONE E PARI OPPORTUNITÀ

Centro di Ateneo di Inclusione: CAI

Counseling Psicologico



Inclusione

Misure e ausili per lezioni, studio ed esami per studenti e studentesse con disabilità, invalidità, DSA e BES

cai@unipr.it

PARI OPPORTUNITÀ E TUTELA NELL'ATENEO



Delegata alle Pari Opportunità dell'Ateneo



Comitato Unico di Garanzia



Consigliera di Fiducia dell'Ateneo



Delegata Tutela della Dignità e delle Pari opportunità del Dipartimento

Codice Etico di Ateneo

Per la **tutela della dignità** delle **Lavoratrici** e dei **Lavoratori**, delle **Studentesse** e degli **Studenti**, il **Codice Etico di Ateneo** stabilisce:

- Correttezza, lealtà e rispetto reciproco
- Utilizzo adeguato degli spazi universitari
- Astensione da comportamenti discriminatori, vessatori, molestie

Se tali principi vengono **violati**, ci si può rivolgere alla **Consigliera di Fiducia**
consiglieradifiducia@unipr.it

www.unipr.it/normativa/codice-etico

STUDIO E CARRIERA

- Biblioteche e sale studio
- Sistema Museale di Ateneo
- Centro Linguistico di Ateneo
  - ✓ Corsi per idoneità curricolare
  - ✓ Corsi extracurricolari di lingue
- Corsi di inglese per DSA
- Potenziamento lingua italiana e competenze trasversali per studenti con Disturbo dell'Apprendimento e del Linguaggio
- Corsi di italiano per studenti e studentesse stranieri
- Dual Career (conciliare attività sportiva agonistica di alto livello con il percorso di studi universitario)







PARMA CITTÀ UNIVERSITARIA

- Viverèparma – eventi speciali a ingresso agevolato
- Convenzioni e collaborazioni (realtà culturali, editoriali, sportive e commerciali)
- Trasporti a prezzi agevolati
- Mense convenzionate
- Assistenza sanitaria







UNIPR 4LIFE

- CUS – Centro Universitario Sportivo
- Sabati nella natura (gite fuori Parma e gite convenzionate CAI)
- Facciamo prevenzione
- Prisma
- Uniplate (App per promuovere abitudini alimentari sane e sostenibil)
- Attività culturali e di volontariato (CAPAS, Avis e Crediti di libera partecipazione)



WELCOME NIGHT



Il **17 settembre dalle 19:30** alle 23:30 appuntamento in **Piazza Ghiaia**.
Vi aspettiamo per la notte di inizio anno!

PARMA CAPITALE EUROPEA DEI GIOVANI 2027

Il prestigioso titolo, assegnato dal Forum Europeo della Gioventù, trasformerà la città in un **laboratorio a cielo aperto** incentrato sul protagonismo delle nuove generazioni, sull'inclusione e sull'abbattimento del divario generazionale

L'**Università di Parma** gioca un ruolo strategico fondamentale agendo sia come **partner istituzionale di candidatura** sia come principale **motore di internazionalizzazione e innovazione didattica.** L'Ateneo non si limita a patrocinare le iniziative, ma contribuisce attivamente attraverso progetti concreti, macro-eventi europei e l'integrazione della comunità studentesca nel tessuto trasformativo della città.



CONTATTACI

Service Desk
servicedesk.unipr.it

Contact Center
0521 902111

Social di Ateneo:

Canale Whatsapp:





FRONT OFFICE

- Welcome point (immatricolazioni, procedure, alloggi e accoglienza, info generali)
- ParmaUniverCity Info Point (merchandising, info generali, Er.Go e Informagiovani)

UNIVERSITÀ DEGLI STUDI DI PARMA

Laurea Magistrale in Ecologia ed Etologia per la Conservazione della Natura



ANNO ACCADEMICO 2026-2027

Ecologia ed Etologia per la Conservazione della Natura

Benvenuti!

*Lo scopo di questa breve introduzione è di darvi **informazioni utili** ad un migliore svolgimento del vostro percorso di studio.*

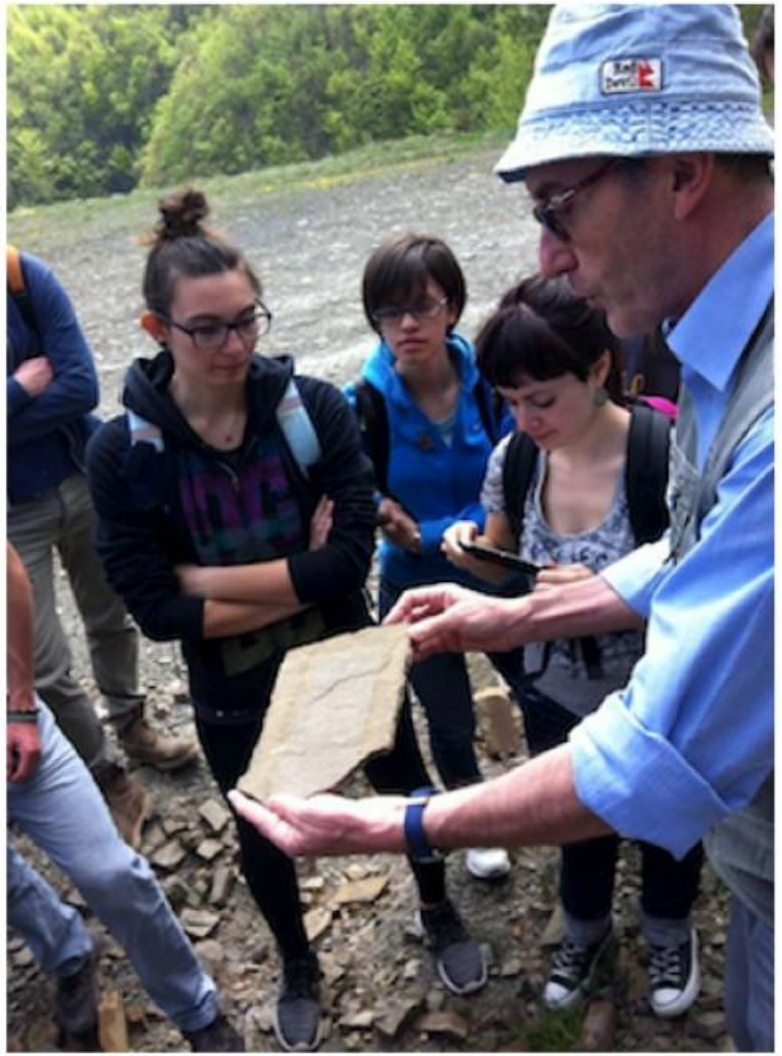

Ecologia ed Etologia per la Conservazione della Natura

Al laureato in Ecologia ed Etologia per la Conservazione della Natura verrà fornita una solida ***preparazione multidisciplinare*** *nei settori*

- *dell'ecologia di base*
- *dell'etologia*
- *applicate alla gestione e alla conservazione della natura e della biodiversità*



Ecologia ed Etologia per la Conservazione della Natura

Se la conoscenza della natura nelle sue complesse relazioni fra ambiente, animali e piante e la sua conservazione è al centro del vostro interesse, questo corso di studi vi preparerà per svolgere un ***lavoro altamente professionale*** *in questo campo.*

Lo scopo è darvi delle ***solide basi scientifiche****, con esperienze di studio anche all'estero.*

Farete esperienze in natura, nei parchi e in laboratorio ed imparerete le tecniche di analisi più avanzate.





Ecologia ed Etologia per la Conservazione della Natura

Ogni anno normalmente si immatricolano al primo anno circa 50 nuovi studenti, il 60% si è laureato fuori Parma

Circa metà degli studenti svolge tirocinio di tesi presso:

- *Parchi Nazionali e Regionali*
- *Musei naturalistici*
- *Enti di ricerca italiani e esteri (es: Norvegia, Irlanda)*
- *ARPA*
- *Associazioni ambientaliste che fanno ricerca*

Il 30-40% dei laureati prosegue nel mondo della ricerca (Dottorati e Master)
Un numero significativo di laureati svolge un dottorato all'estero





ECOLOGICO

Piano di studi 1° anno

1° ANNO					
1°Semestre	CFU	SSD	2°Semestre	CFU	SSD
Abilità informatiche e telematiche	3	BIO/07	Biologia evolutiva per la conservazione delle popolazioni - *Modulo Biologia di popolazioni*	6	BIO/07
Analisi dei Dati Ecologici	6	SECS-S/02	Conservazione e gestione della fauna	6	BIO/05
Biologia evolutiva per la conservazione delle popolazioni - *Modulo Evoluzione molecolare applicata alla conservazione*	3	BIO/05	Etologia	6	BIO/05
Biologia evolutiva per la conservazione delle popolazioni - *Modulo Primate molecular evolution*	3	BIO/08	Dinamica della Terra, degli ambienti geologici e territorio	6	GEO/02
Cambiamenti climatici globali	6	GEO/01	Piante, vegetazione e ambiente – *Modulo Scienza della vegetazione*	6	BIO/03
Modellistica economica e politiche ambientali*	6	AGR/01	TOTALE CFU	30	
Piante, vegetazione e ambiente – *Modulo Biogeografia delle piante e relazioni piante-ambiente*	6	BIO/03			
Inglese B2	3				
TOTALE CFU	36				

ECOLOGICO

Piano di studi 2° anno

2° ANNO					
1°Semestre	CFU	SSD	2°Semestre	CFU	SSD
Biodiversity and Ecosystem Functioning	6	BIO/07	Applicazioni IA in ecologia	6	BIO/07
Modellistica ecologica	6	BIO/07	Attività di ricerca in preparazione della prova finale – parte 2	6	
Corsi a scelta (1-2 sem)	9		Attività di ricerca in preparazione della prova finale – parte 3	6	
Attività di ricerca in preparazione della prova finale – parte 1	9		Prova finale	3	
Tirocinio	3				
TOTALE CFU	33		TOTALE CFU	21	

ETOLOGICO

Piano di studi 1° anno

1° ANNO					
1°Semestre	CFU	SSD	2°Semestre	CFU	SSD
Abilità informatiche e telematiche	3	BIO/07	Biologia evolutiva per la conservazione delle popolazioni - *Modulo Biologia di popolazioni*	6	BIO/07
Analisi dei Dati Ecologici	6	SECS-S/02	Conservazione e gestione della fauna	6	BIO/05
Biologia evolutiva per la conservazione delle popolazioni - *Modulo Evoluzione molecolare applicata alla conservazione*	3	BIO/05	Etologia – *Modulo Etologia*	6	BIO/05
Biologia evolutiva per la conservazione delle popolazioni - *Modulo Primate molecular evolution*	3	BIO/08	Etologia – *Modulo Neuroendocrinologia del comportamento*	3	BIO/13
Cambiamenti climatici globali	6	GEO/01	Piante, vegetazione e ambiente – *Modulo Scienza della vegetazione*	6	BIO/03
Piante, vegetazione e ambiente – *Modulo Biogeografia delle piante e relazioni piante-ambiente*	6	BIO/03	TOTALE CFU	27	
Inglese B2	3				
TOTALE CFU	30				

ETOLOGICO

Piano di studi 2° anno

2° ANNO					
1°Semestre	CFU	SSD	2°Semestre	CFU	SSD
Applied ethology - *Modulo Principles of applied ethology and animal welfare*	6	BIO/05	Biodiversità conservazione e gestione della fauna invertebrata	3	BIO/05
Applied ethology - *Modulo Conservation behaviour*	2	BIO/05	Comparative cognition and social behavior of canids	3	BIO/05
Ecologia del comportamento e sociobiologia - *Modulo Etoecologia e Sociobiologia*	6	BIO/05			
Ecologia del comportamento e sociobiologia - *Modulo Nuove tecnologie per lo studio del comportamento animale*	1	BIO/05			
Modellistica ecologica	6	BIO/07			
Corsi a scelta (1-2 sem)	9		Attività di ricerca in preparazione della prova finale – parte 2	6	
Attività di ricerca in preparazione della prova finale – parte 1	9		Attività di ricerca in preparazione della prova finale – parte 3	6	
Tirocinio	3		Prova finale	3	
TOTALE CFU	42		TOTALE CFU	21	

Attività integrativa
Introduzione alla statistica
OBBLIGATORIA PER TUTTI

Cosa succede se non seguite l'attività integrativa……

Tutor 'Esame Scoglio' …….

Piano di studi

Corsi a scelta consigliati dal CdS al secondo anno di corso	CFU
Metodi e tecniche di Telerilevamento per la conservazione della natura (1° sem)	3
Museologia naturalistica (1° sem)	6
Networks in Ecology and Ethology (1° sem)	3
Alpine plant ecology (2° sem)	3
Monitoraggio e conservazione degli Habitat Natura 2000 (2° sem)	3
GIS e cartografia per la gestione e la rappresentazione di dati ambientali (2° sem)*	6

*Avvalenza dal corso di laurea magistrale in Scienze e Tecnologie per l'Ambiente e le Risorse

PORTALE ELLY – materiale didattico https://elly2026.scvsa.unipr.it/

per problematiche scrivere a : supporto.elly@unipr.it



CALENDARIO ACCADEMICO

CALENDARIO ACCADEMICO (date lezioni, sessioni d'esame, sospensioni e vacanze) sul sito del cds (menù STUDIARE)
https://corsi.unipr.it/it/cdlm-ecn/calendario-delle-attivita-didattiche



APPELLI visibili SOLO sulla Bacheca appelli di Esse3, NON sull'Agenda studenti
https://unipr.esse3.cineca.it/ListaAppelliOfferta.do

Le date degli appelli saranno disponibili da metà ottobre. (E' possibile iscriversi agli appelli circa da un mese prima a 3-5 giorni prima della data indicata)

Ecologia ed Etologia per la Conservazione della Natura

AULE

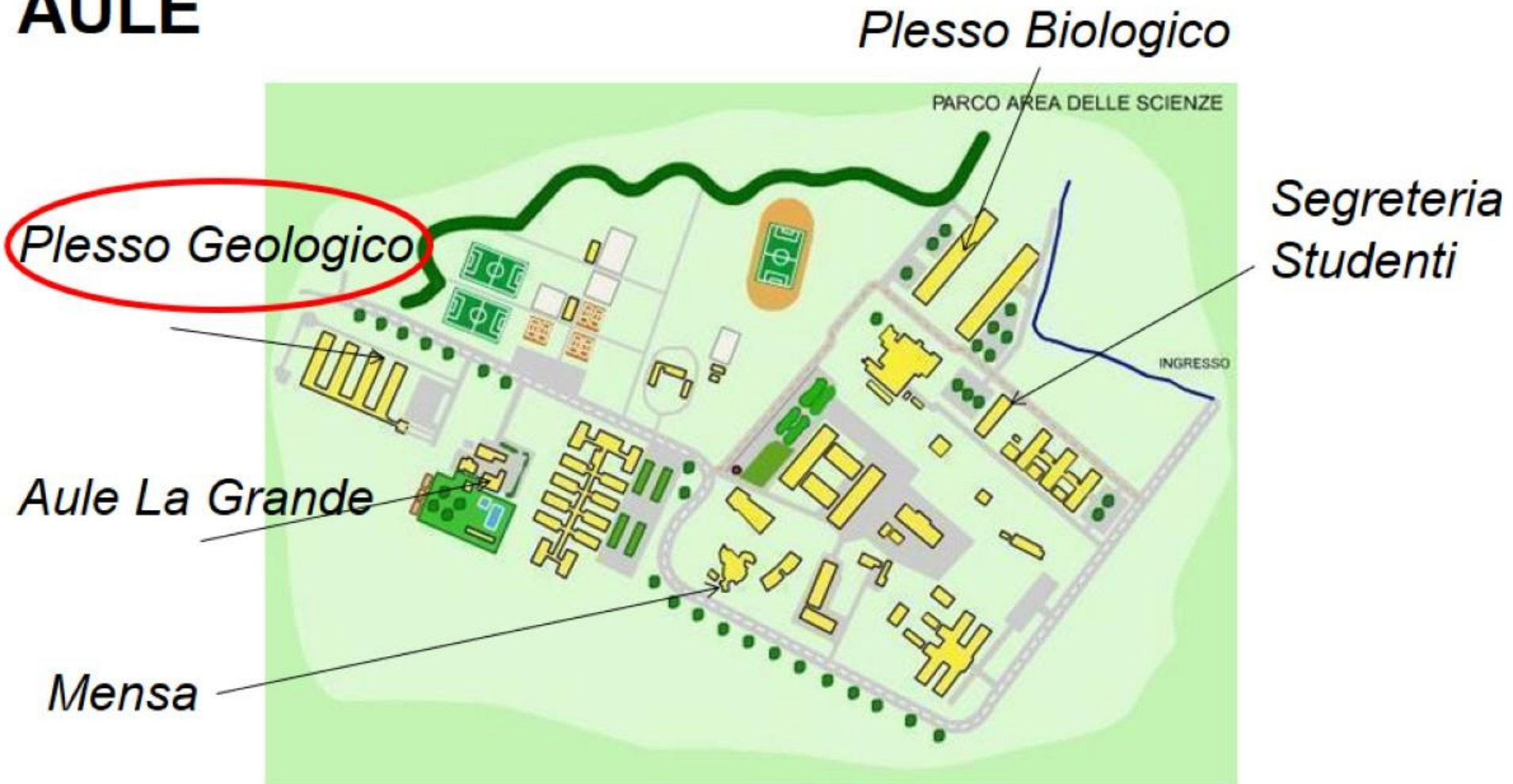

Ecologia ed Etologia per la Conservazione della Natura

*La **tesi di laurea** costituisce forse il principale momento formativo del vostro percorso.*

Interna

Esterna (un relatore interno è comunque obbligatorio)

Argomento teso a verificare un'ipotesi scientifica rilevante.

Procedura on-line.

Suggerimenti:

1) cercate presto argomento e relatore
2) piano di studi d'accordo con il relatore
3) valutate bene tutte le possibilità e informatevi bene
4)seguite i seminari

I TRE SEMINARI

I tre seminari di tirocinio svolgono un ***ruolo molto importante*** *nel percorso didattico.*

Vi invito a non sottovalutarlo e anzi ad approfittare dei notevoli ***vantaggi*** *che questi eventi determinano soprattutto se fatti nella loro* ***corretta collocazione temporale.***



Ecologia ed Etologia per la Conservazione della Natura

I TRE SEMINARI

Ricordatevi che al venerdì pomeriggio una/due volte al mese si terranno i seminari di tesi (date sul sito)

https://corsi.unipr.it/it/cdlm-ecn/tesi-di-laurea-prova-finale

- 9 ottobre Link per l'iscrizione (chiusura 7 ottobre)
- 6 novembre Link per l'iscrizione (chiusura 4 novembre)
- 20 novembre Link per l'iscrizione (chiusura 18 novembre)
- 4 dicembre Link per l'iscrizione (chiusura 2 dicembre)



Ecologia ed Etologia per la Conservazione della Natura

I TRE SEMINARI

Tutor per la preparazione dei seminari

Dott.ssa Eleonora Biffi - eleonora.biffi@unipr.it

Lezioni in presenza
Mercoledì 30 settembre 14.30 – 16.00
Mercoledì 7 ottobre 14.30 – 16.00
Mercoledì 14 ottobre 14.30 – 16.00

AULA DA DEFINIRE



Ecologia ed Etologia per la Conservazione della Natura

1° Seminario: *Stato dell'arte, obiettivi e accenno ai materiali e metodi*

2° Seminario *(in inglese): Riepilogo obiettivi, descrizione dei materiali e metodi , visione critica, una slide sui primi risultati*

3° Seminario*: Breve riepilogo, presentazione dei risultati e conclusioni coerenti con gli obiettivi della tesi. Simile al seminario di laurea.*

Si impara molto sia assistendo, sia presentando.

Ecologia ed Etologia per la Conservazione della Natura

UNIVERSITÀ DI PARMA

cbd
CENTRE FOR BIODIVERSITY DYNAMICS

NTNU
Norwegian University of Science and Technology

Fitness-consequences of dispersal in a metapopulation of house sparrow (*Passer domesticus*)

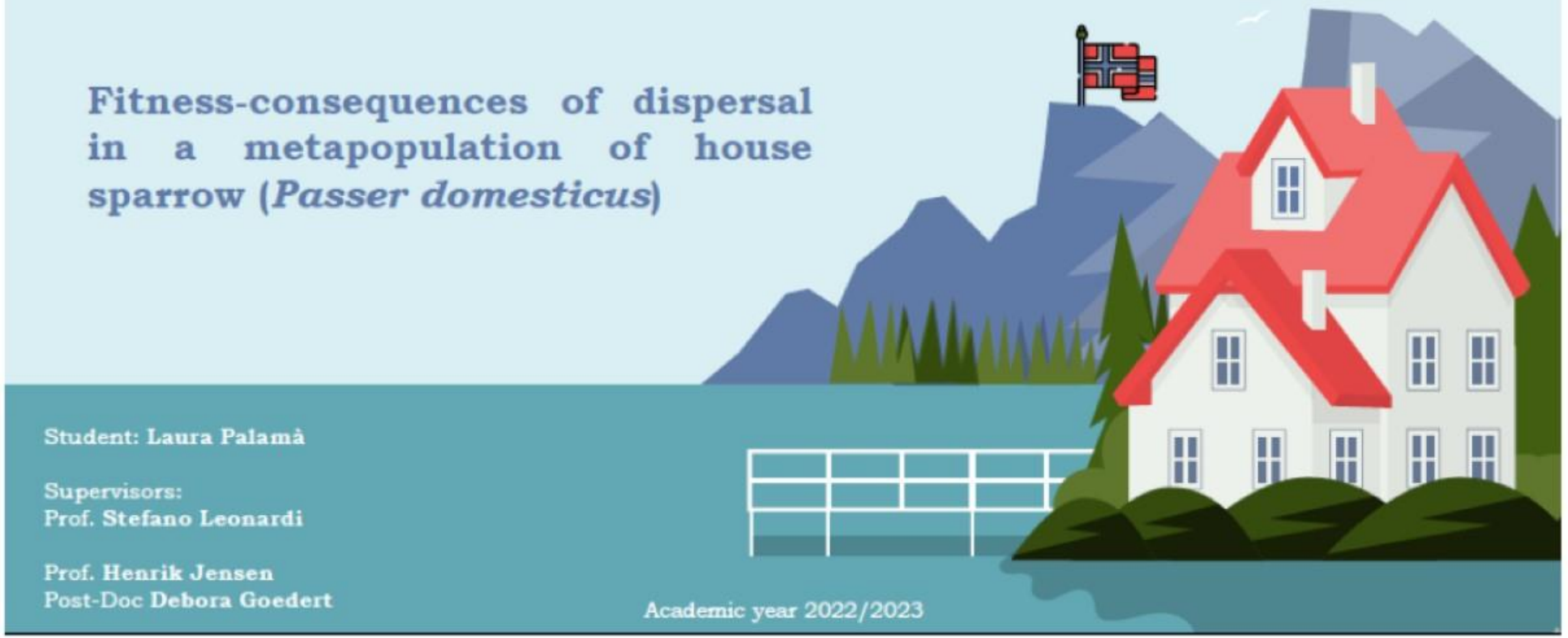

Student: **Laura Palamà**

Supervisors:
Prof. **Stefano Leonardi**

Prof. **Henrik Jensen**
Post-Doc **Debora Goedert**

Academic year 2022/2023

Ecologia ed Etologia per la Conservazione della Natura



Ecologia ed Etologia per la Conservazione della Natura



Ecologia ed Etologia per la Conservazione della Natura

COSA CI SI ATTENDE DA VOI?

Abbiamo già visto che lo studente è "al centro" dell'università.

Nel nostro corso di studi gli studenti sono ***laureati*** *e quindi ci si attende:*

- *Rapporto "professionale" e maturo come tra giovani colleghi*
- *Rispetto reciproco*
- *Feedback propositivi su come migliorare la didattica e il corso di studi*



Ecologia ed Etologia per la Conservazione della Natura



REFERENTI

Paola Valsecchi *(paolamaria.valsecchi@unipr.it) Presidente CdS*
Daniele Giannetti *(daniele.giannetti@unipr.it) Presidente vicario CdS*

TUTOR

Giulia Giovanna Salerno

RAPPRESENTANTI STUDENTI

NESSUNO!!!!!!!

SEGRETERIA DIDATTICA

Claudia Caselli *(didattica.scvsa@unipr.it)*

SEGRETERIA STUDENTI

(segreteria.scienze@unipr.it)

Ecologia ed Etologia per la Conservazione della Natura

Non resta che augurarci vicendevolmente un

BUON VIAGGIO!

...per quello che sarà un percorso che faremo assieme per i prossimi due anni



GRAZIE

UNIVERSITÀ DI PARMA

www.unipr.it