UNIVERSITÀ DI PARMA

WELCOME DAY 2026
1° ANNO LM
Psicologia dell'intervento clinico e sociale

Prof.ssa Tiziana Mancini

29 Settembre 2026, Parma

WELCOME TO UNIPR



DOVE VOI, STUDENTI E STUDENTESSE, SIETE AL CENTRO DELLE NOSTRE AZIONI!

LA STRUTTURA DEL NOSTRO ATENEO

Università di Parma
www.unipr.it
urp@unipr.it

Dipartimento di Discipline Umanistiche, Sociali e delle Imprese Culturali (**DUSIC**)
https://dusic.unipr.it/
Corso di laurea in Psicologia dell'intervento clinico e sociale (**PICS**)
https://corsi.unipr.it/cdlm-pics

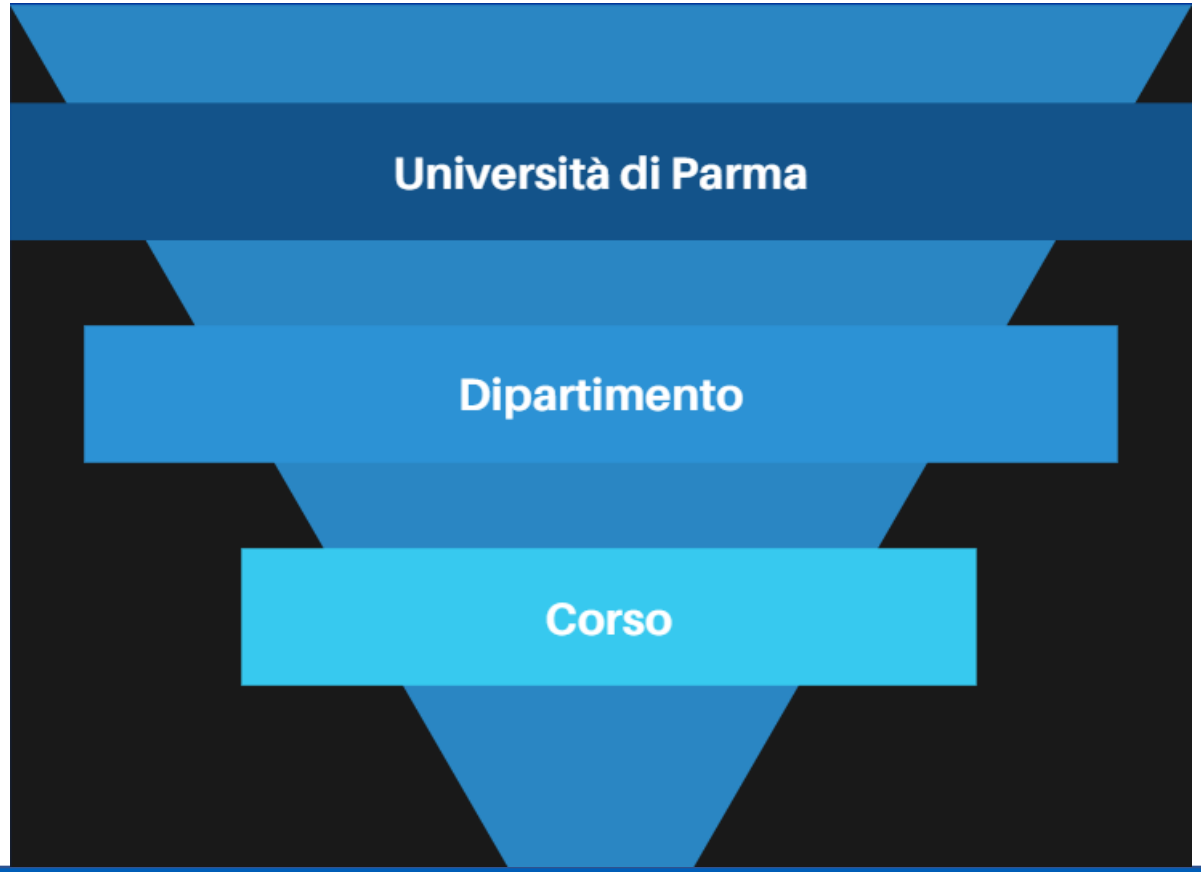

UNIVERSITA DI PARMA

www.unipr.it

La comunicazione, le scadenze, i servizi, la dimensione internazionale

Unipr collabora con ERGO

ERGO - Azienda Regionale per il diritto agli studi superiori
www.er-go.it

Domanda per contributo universitario personalizzato (riduzione/esenzione tasse)
Domanda online sul sito ERGO entro il **4 novembre 2026 ore 17**, accedendo dal menù principale alla voce “Fai domanda online”



EMAIL ISTITUZIONALE

nome.cognome@studenti.unipr.it

Controlla regolarmente la tua casella di posta elettronica dove ti invieremo informazioni relative a:

- iscrizioni
- scadenze
- tasse, bandi, premi e agevolazioni
- informazioni sul tuo percorso universitario
- eventi, congressi e seminari organizzati in ateneo, corsi di formazione, ecc.





STUDENT CARD

www.unipr.it/studentcard



La student card è il **tesserino** con cui gli studenti e le studentesse possono

- Accedere ai **servizi universitari** (es. biblioteche).
- Beneficiare delle **convenzioni** che l'Università ha stipulato con le realtà del territorio (trasporto pubblico, musei, cinema, mostre, eventi).
- Accedere ai **servizi finanziari** della banca che gestisce la tesoreria dell'Ateneo (**Crédit Agricole).**

Per ottenere la student card devi:

- **Essere regolarmente iscritto/a** all'anno accademico in corso.
- indicare nella tua area riservata del sistema ESSE3 l'**indirizzo di recapito postale** a cui vuoi riceverla.

Se hai indicato un indirizzo estero, ti arriverà una mail con le istruzioni per il ritiro della tua student card appena sarà pronta.

Puoi attivare la Student Card online, anche tramite «selfie»,
su ***https://unipr.cartaconto.credit-agricole.it/*** o presso tutte le filiali Crédit Agricole Italia

SERVICE DESK DI ATENEO

Un nuovo **punto di accesso unico** per studentesse e studenti, future matricole e incoming exchange students per richiedere **informazioni sulla carriera e sulle procedure di immatricolazione**

Dopo l'autenticazione si potrà selezionare l'argomento d'interesse, in modo che la richiesta sia inoltrata automaticamente al personale dell'ufficio corretto



APP UNIPR MOBILE

Scaricabile dall'App Store (iOS) e da Google Play (Android)

Troverai in un unico spazio i più importanti servizi per la didattica:

- situazione di tutti gli insegnamenti previsti dal proprio piano di studi a livello di voti, medie e info generali;
- informazioni necessarie sulle **lezioni** e sugli **appelli d'esame**;
- consultare l'**occupazione giornaliera delle aule** di Ateneo;
- prenotare un **appuntamento in segreteria**;
- prenotare un **posto in laboratorio**;
- ricevere messaggi dai docenti e dall'Ateneo;
- ricercare contatti, orari di ricevimento ed avvisi dei docenti;
  rilevare la presenza a lezione, nel caso in cui il corso di studi lo preveda.



LE PROSSIME SCADENZE

- Piano degli studi: prima finestra **1° ottobre-10 dicembre, seconda** finestra **gennaio-aprile 2027** (per studenti e studentesse part-time consultare le segreterie)
- Presentazione ISEE: **4 novembre 2026 ore 17**
- Pagamento seconda rata **entro il 18 novembre 2026**
- Pagamento terza rata **entro il 30 aprile 2027**



LA DIMENSIONE INTERNAZIONALE

L'ALLEANZA EU GREEN

L'obiettivo è la creazione di uno spazio europeo di istruzione superiore che abbia come priorità la **sostenibilità** in tutte le sue dimensioni (didattica, ricerca, terza missione, vita studentesca e internazionalizzazione): **una rete** che si prefigge un **migliore servizio a studenti e studentesse e ai rispettivi territori**, lavorando insieme per aumentare e promuovere la sostenibilità e affrontare le principali sfide sociali individuate degli Obiettivi di Sviluppo Sostenibile (SDG) delle Nazioni Unite.

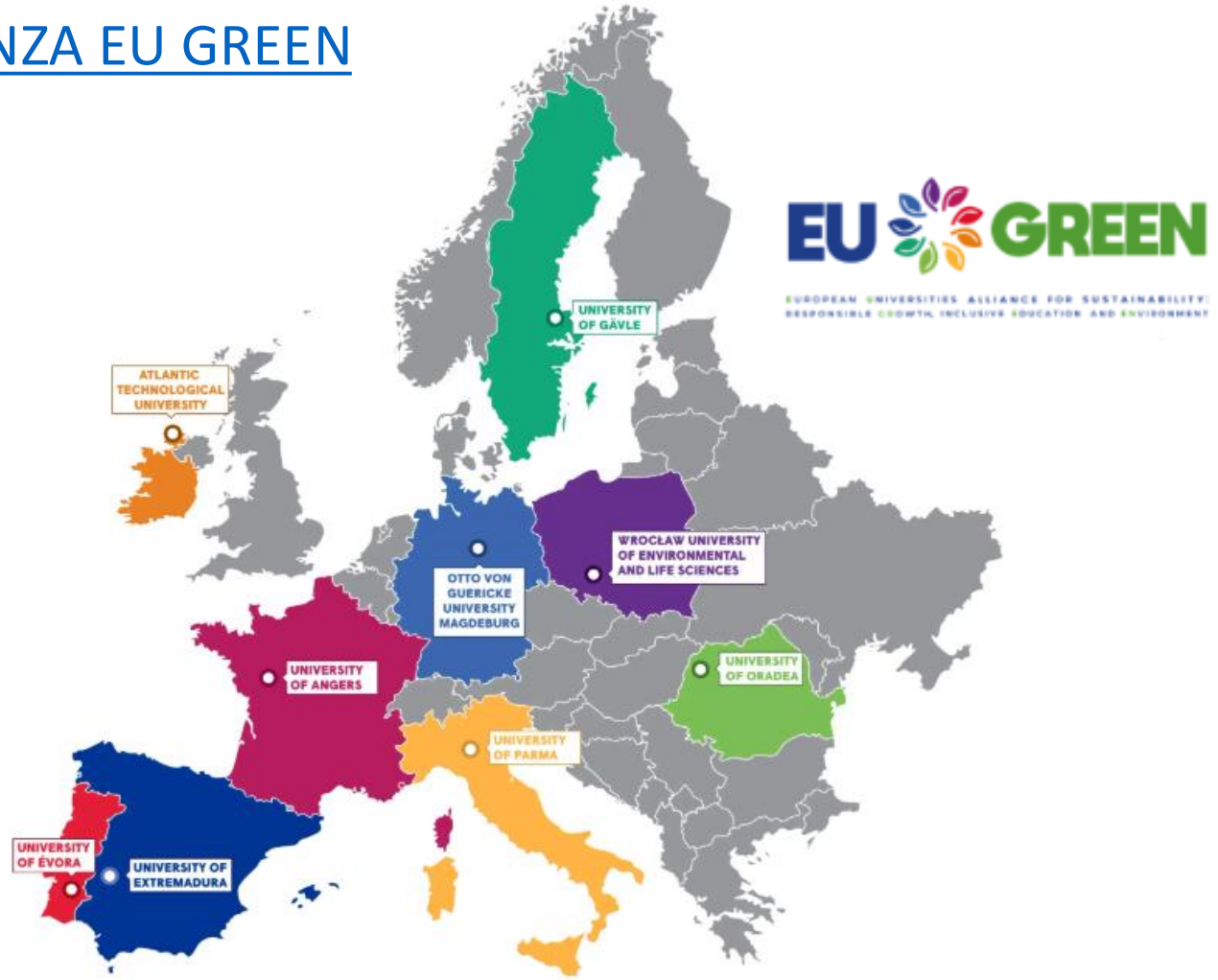

MOBILITÀ INTERNAZIONALE

I BANDI DI MOBILITÀ NELL'UNIONE EUROPEA E NEL RESTO DEL MONDO

MOBILITÀ PER STUDIO

- **Bando unico di Ateneo per la mobilità europea ed internazionale a fini di studio**

✓ ERASMUS+ SMS - Mobilità verso Paesi UE ed extra UE;

✓ OVERWORLD - Mobilità al di fuori dei programmi comunitari verso Atenei non europei aventi un protocollo di collaborazione attivo con l'Università degli Studi di Parma

✓ PROGETTI SPECIALI - Mobilità verso istituzioni dei Paesi in Via di Sviluppo

✓ PhD - Mobilità per iscritti a corsi di dottorato.



MOBILITÀ INTERNAZIONALE

I BANDI DI MOBILITÀ NELL'UNIONE EUROPEA E NEL RESTO DEL MONDO

MOBILITÀ PER STUDIO

- **Blended Intensive Programmes ERASMUS+ (BIP)**

Programmi intensivi misti con un approccio pedagogico innovativo. Prevedono brevi periodi di attività in presenza combinata con attività di apprendimento e cooperazione online.



MOBILITÀ PER TIROCINIO

- **Bando unico (ERASMUS+/OVERWORLD) per Mobilità a fini di Tirocinio**

CONTATTI

U.O. Accoglienza, Mobilità e Studenti Internazionali
E-Mail: erasmus@unipr.it
P.le San Francesco, 3 - Parma

IL SITO DEL CORSO

https://corsi.unipr.it/cdlm-pics

HOME PAGE
- Avvisi
- Contatti utili

MENU ISCRIVERSI
- Modalità di iscrizione e scadenze
- Tasse
- Altre informazioni specifiche del tuo corso

MENU STUDIARE
- Insegnamenti e piano degli studi
- Orario delle lezioni
- Calendario esami → iscrizione esami con esse3
- Materiale didattico (Portale Elly 26-27)

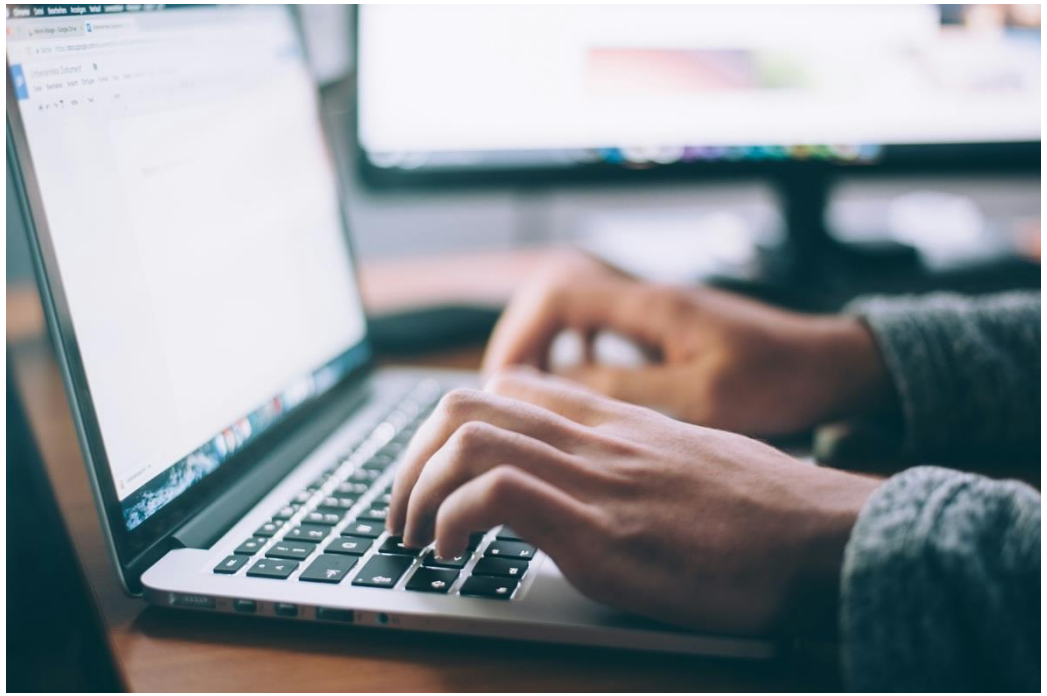

CORSO DI LAUREA: indirizzi utili e contatti

Presidentessa del corso: **Tiziana Mancini**
Responsabile della Qualità del corso: **Paola Corsano**
Referente per l'orientamento in ingresso (tutoraggio): **Tiziana Mancini (ad interim)**
Delegato/a Erasmus: **Chiara Imperato**
Delegato/a per l'orientamento in uscita: **Alessandro Musetti**

Segreteria studenti: **Deborah Salati**
Servizio per la didattica (Manager Didattica): **Cristiana Gandini**



Ricorda che nella **Home page del sito del corso** trovi i riferimenti di tutti contatti

CORSO DI LAUREA: qualità della didattica

- **Consiglio di Corso di Studi**
- **Gruppo di riesame (GDR)**
- **Comitato di indirizzo del Corso di Studio**
- **Commissione Paritetica Docenti e studenti (prof.ssa IMPERATO Chiara)**

Ricorda che nella **Home page del sito del corso** trovi la composizione e tutti contatti



Quality Day 2026

CORSO DI LAUREA: rappresentanza studentesca negli organi

- **Gruppo di Riesame: Lorenzo Iose Sanna (lorenzoiose.sanna@studenti.unipr.it)**
- **Commissione Paritetica Docenti Studenti: Matteo PIOVANI (matteo.piovani2@studenti.unipr.it)**
- **Rappresentanti degli studenti in CdS:**
  - **Matteo PIOVANI (matteo.piovani2@studenti.unipr.it)**
  - **Diletta BIANCALANI (diletta.biancalani@studenti.unipr.it)**



IL CALENDARIO ACCADEMICO PICS: Offerta formativa 2026/27

Inizio e fine delle lezioni

1^ semestre: 28/9/2026 – 4/12/2026 (sospensione 26– 30/10)

2^ semestre: 22/2/2027 – 7/5/2027 (sospensione 22 – 26/03)

Esami di profitto: 6 appelli + 1 (termine lezioni semestre)

Sessioni di laurea: n. 3 luglio, dicembre, marzo



PIANO DEGLI STUDI E INSEGNAMENTI

1^ anno

2^ anno

Percorso comune

- Psicologia dell'adolescenza fra sfide e compiti evolutivi
- Psicologia delle relazioni familiari
- Fondamenti e metodi dell'intervento psicologico
- Metodologia della ricerca applicata all'intervento psicologico
- Antropologia culturale e metodologia della ricerca etnografica
- Psichiatria

Clinico-evolutivo

- Intervento psicologico nelle comunità per l'infanzia
- Benessere psicologico nei contesti di apprendimento
- Psicologia sociale dei media digitali
- A SCELTA TRA.
  - Psicologia clinica dell'infanzia e dell'adolescenza
  - Modelli clinico-dinamici di intervento
- Assessment e intervento sui disturbi del neurosviluppo

Clinico-sociale

- Psicologia sociale della salute
- Benessere psicologico nei contesti di apprendimento
- Psicologia dei conflitti e della violenza
- A SCELTA TRA.
  - Psicologia clinica dell'infanzia e dell'adolescenza
  - Modelli clinico-dinamici di intervento
- Psicologia sociale dei processi culturali

\+ INSEGNAMENTI A SCELTA: 12 CFU
LABORATORI : 7 CFU

TPV (500 ore)

PPV Tesi

LABORATORI

Esperienze pratiche guidate da docenti o da professionisti nell'ambito delle tematiche proposte

- A SCELTA (PER 4 CFU) – 1^ anno – LABORATORIO I
- A SCELTA (PER 3 CFU) – 2^ anno – LABORATORIO II

1 CFU = 12 ore
8 in aula (1 giornata o 2 mezze giornate) + 4 di applicazione personale

Frequenza obbligatoria
Numero chiuso (solo su prenotazione tramite Elly)
Le prenotazioni sono aperte dalle 20:00 del 5 ottobre 2026

LABORATORI I (4 CFU) - 1^ anno (a.a. 2026/27)

Laboratori a scelta per 4 CFU:	CFU	Sem
Laboratorio I: L'intervento con adolescenti in situazioni di malattia (1^ semestre)	1	1
Laboratorio I: Il colloquio clinico (1^ semestre)	1	1
Laboratorio I: Comunicazione professionale e interprofessionale	1	1
Laboratorio I: Il lavoro psicologico con le identità sessuali: concetti chiave e aree di intervento (1^ semestre)	1	1
Laboratorio I: L'intervento psicologico nelle comunità per minori	2	2
Laboratorio I: L'intervento con adolescenti in situazioni di malattia (2^ semestre)	1	2
Laboratorio I: Il colloquio clinico (2^ semestre)	1	2
Laboratorio I: Il lavoro psicologico con le identità sessuali: concetti chiave e aree di intervento (2^ semestre)	1	2
Laboratorio I: Lo psicologo a confronto con le trasformazioni delle famiglie contemporanee: quali approcci e quali metodi di valutazione?	1	2
Laboratorio I: L'intervento in psicologia dell'emergenza	1	2

Date:
agenda studenti
(https://www.unipr.it/agenda-studenti)

Dove prenotarsi:
Elly 2026 – Modulo »!Prenotazioni»
(https://elly2026.didattica.unipr.it/)
A partire dal 5/10/2026

TIROCINIO PRATICO VALUTATIVO (TPV)

- Il tirocinio deve essere inserito nel piano degli studi per **20 CFU (500 ore) + eventuali CFU di debito**.
- Si potrà iniziare il TPV solo dopo aver conseguito **46 CFU** e **non prima del 1 novembre del 2° anno**.
- Deve essere svolto **interamente presso** enti/aziende esterne.
- L'ente/azienda ospitante deve essere convenzionato e **accreditato come sede di TPV**, o disponibile alla stipula della convenzione e a **far accreditare il progetto di TPV**.

FASI ATTIVAZIONE TIROCINIO

1. Individuazione ente/azienda*
2. Compilazione del Progetto Formativo (PF) (a cura dell'ente/azienda)
3. Accettazione del PF e indicazione del tutor esterno
4. Approvazione da parte del tutor accademico e della UO Tirocini



RUOLO DEL TUTOR ACCADEMICO

PRIMA

Scelta dell'Ente

Confronto in caso di dubbi tra più Enti/Aziende o rispetto alla coerenza di uno specifico progetto formativo con i propri interessi.

DURANTE

Svolgimento del tirocinio

Confronto in caso di dubbi tra più Enti/Aziende o rispetto alla coerenza di uno specifico progetto formativo con i propri interessi.

AL TERMINE

Riflessione sul percorso

Possibilità di un confronto conclusivo su eventuali dubbi o criticità emersi durante lo svolgimento del tirocinio.



- Per conoscere le procedure per l'attivazione del tirocinio consultare le pagine web del sito del Corso di Laurea e della piattaforma Elly dedicate ai tirocini.
- È possibile richiedere un incontro al tutor accademico anche in caso di dubbi rispetto alle procedure su Esse3 per l'avvio o per la conclusione del TPV.

CONCLUSIONE TIROCINIO

- Compilazione del questionario obbligatorio in Esse3 a cura dello studente
- Chiusura tirocinio da parte della UO Tirocini
- Approvazione da parte del tutor accademico





CONTATTI

Sportello Tirocini - Parla con noi

Sportello telefonico: 0521 904018 (dalle ore 9.30 alle ore 11.30 nei giorni di martedì, mercoledì e giovedì)

E-Mail: tirocini@unipr.it

UO tirocini incontra gli studenti del primo anno il
6 novembre dalle 15 alle 16.30 in aula G

PIATTAFORMA UTILIZZATA PER LA DIDATTICA

- **ELLY: https://elly2026.didattica.unipr.it/**

COSA SI TROVA SU ELLY
Forum news: verrai avvisato via mail di qualsiasi variazione di orario, programma o sede di esami o lezioni
Informazioni generali
Insegnamenti: il docente caricherà le informazioni sul corso e i materiali di approfondimento

E' MOLTO IMPORTANTE iscriversi a ogni singolo insegnamento del proprio piano di studi (per l'anno in corso), al Corso di laurea generale e alle sezioni di proprio interesse

ALTRE RISORSE: WEBINAR,SEMINARI, ORIENTAMENTO



Open Day TPV 2026

- Webinar – **9 ottobre 2026** ore 11:30

Quality Day

- In presenza …

TUTOR DEL CORSO DI LAUREA

Offriamo supporto e orientamento su:

- Esami
- TPV
- Laboratori
- Sito e piattaforme
- Tesi

Questa settimana ci trovate
dalle 12:30 alle 14:30
in Sala Professori.
Siamo a disposizione per qualsiasi necessità!

Maddalena Vavassori
maddalena.vavassori@unipr.it
Sara Paganelli
sara.paganelli@unipr.it

BIBLIOTECA E RISORSE BIBLIOGRAFICHE

BIBLIOTECA DI PSICOLOGIA E SOCIO-PEDAGOGICA (Bg. Carissimi 10)

Pagina web :
Biblioteca di Psicologia e Socio-pedagogica

E-mail : lettcar@unipr.it

Staff : Davide Campari
Jacopo Viola
Edoardo Manelli

Sistema Bibliotecario di Ateneo

Sistema bibliotecario di ateneo

Accesso alle Banche Dati e ad altre risorse

Per un aiuto nella consultazione delle banche dati e per il reperimento di fonti bibliografiche : edoardo.manelli@unipr.it

STUDIO MA NON SOLO…

SCOPRI TUTTI I NOSTRI SERVIZI NEL MENU DEDICATO IN HOME PAGE

SERVIZI DI INCLUSIONE E PARI OPPORTUNITÀ

UNIPR 4LIFE: CULTURA, BENESSERE, SPORT E VOLONTARIATO





CARRIERA E JOB PLACEMENT

PARMA CITTÀ UNIVERSITARIA E CONVENZIONI

SERVIZI DI INCLUSIONE E PARI OPPORTUNITÀ

Centro di Ateneo di Inclusione: CAI

Counseling Psicologico



Inclusione

Misure e ausili per lezioni, studio ed esami per studenti e studentesse con disabilità, invalidità, DSA e BES

cai@unipr.it

STUDIO E CARRIERA

- Biblioteche e sale studio
- Sistema Museale di Ateneo
- Centro Linguistico di Ateneo
  - ✓ Corsi per idoneità curricolare
  - ✓ Corsi extracurricolari di lingue
- Corsi di inglese per DSA
- Potenziamento lingua italiana e competenze trasversali per studenti con Disturbo dell'Apprendimento e del Linguaggio
- Corsi di italiano per studenti e studentesse stranieri
- Dual Career (conciliare attività sportiva agonistica di alto livello con il percorso di studi universitario)







PARMA CITTÀ UNIVERSITARIA

- Viverèparma – eventi speciali a ingresso agevolato
- Convenzioni e collaborazioni (realtà culturali, editoriali, sportive e commerciali)
- Trasporti a prezzi agevolati
- Mense convenzionate
- Assistenza sanitaria



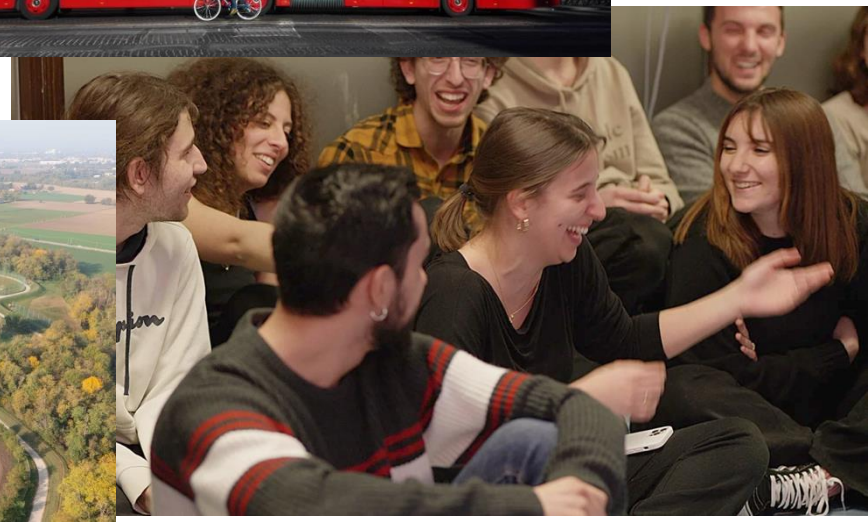



UNIPR 4LIFE

- CUS – Centro Universitario Sportivo
- Sabati nella natura (gite fuori Parma e gite convenzionate CAI)
- Facciamo prevenzione
- Prisma
- Uniplate (App per promuovere abitudini alimentari sane e sostenibil)
- Attività culturali e di volontariato (CAPAS, Avis e Crediti di libera partecipazione)







PARMA CAPITALE EUROPEA DEI GIOVANI 2027

Il prestigioso titolo, assegnato dal Forum Europeo della Gioventù, trasformerà la città in un **laboratorio a cielo aperto** incentrato sul protagonismo delle nuove generazioni, sull'inclusione e sull'abbattimento del divario generazionale

L'**Università di Parma** gioca un ruolo strategico fondamentale agendo sia come **partner istituzionale di candidatura** sia come principale **motore di internazionalizzazione e innovazione didattica.** L'Ateneo non si limita a patrocinare le iniziative, ma contribuisce attivamente attraverso progetti concreti, macro-eventi europei e l'integrazione della comunità studentesca nel tessuto trasformativo della città.



CONTATTACI

Service Desk
servicedesk.unipr.it

Contact Center
0521 902111

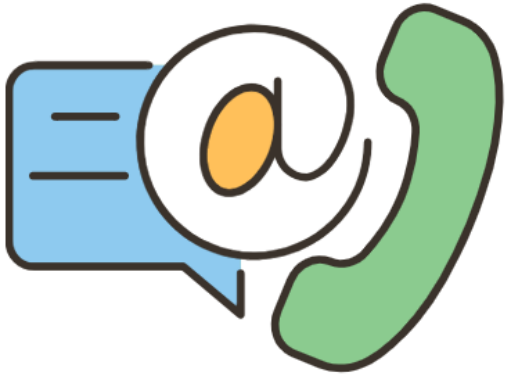

Social di Ateneo:

Canale Whatsapp:



FRONT OFFICE

- Welcome point
  (immatricolazioni, procedure, alloggi e accoglienza, info generali)
- ParmaUniverCity Info Point
  (merchandising, info generali, Er.Go e Informagiovani)

GRAZIE

UNIVERSITÀ DI PARMA

www.unipr.it