UNIVERSITÀ DI PARMA

WELCOME DAY 2026

1° ANNO: LM Financial Management per Imprese, Mercati e Intermediari (FIMI)

2° ANNO: LM Finanza e Risk Management (FRIM)

16 settembre 2026, Parma

Prof.ssa Maria Gaia Soana

WELCOME TO UNIPR



DOVE VOI, STUDENTI E STUDENTESSE, SIETE AL CENTRO DELLE NOSTRE AZIONI!

LA STRUTTURA DEL NOSTRO ATENEO

Università di Parma
www.unipr.it
urp@unipr.it

Dipartimento di Scienze Economiche e Aziendali (SEA): https://sea.unipr.it/

Corso di laurea in Financial Management per Imprese, Mercati e Intermediari (FIMI): https://corsi.unipr.it/it/cdlm-fmimi

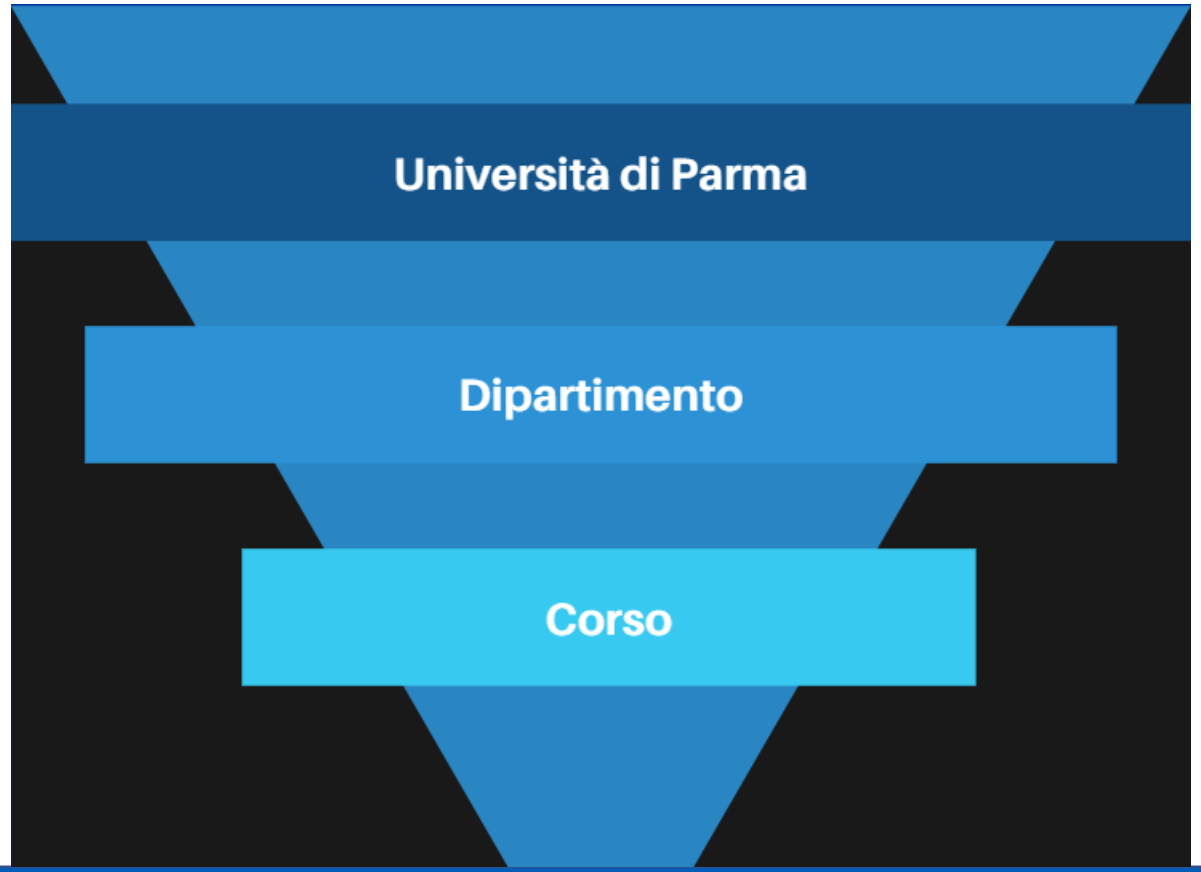

CORSO DI LAUREA: indirizzi utili e contatti

Presidentessa del corso: mariagaia.soana@unipr.it
Responsabile della Qualità del corso: annamaria.olivieri@unipr.it
Referente per l'Orientamento in ingresso: donatatania.vergura@unipr.it
Delegata Erasmus: doriana.cucinelli@unipr.it
Delegata Tirocini: mariacristina.arcuri@unipr.it



Segreteria studenti: servicedesk@unipr.it
Servizio per la didattica: didattica.sea@unipr.it
Manager didattica FIMI: mariagiovanna.levati@unipr.it

Tutor di riferimento per le matricole: dott.ssa Sofia Laudani (sofia.laudani@unipr.it)

Ricorda che nella **Home page del sito del corso** trovi i riferimenti di tutti contatti

CORSO DI LAUREA: indirizzi utili e contatti

Il **Responsabile della Qualità (RAQ)** del corso - prof.ssa **Annamaria Olivieri** – promuove e verifica l'efficacia delle attività legate alla Qualità del corso, anche redigendo o collaborando alla redazione dei documenti dedicati (scheda SUA-CdS, Rapporto Annuale, Rapporto Ciclico di Riesame e pianificazione delle relative azioni correttive). Le funzioni del RAQ:

- raccogliere segnalazioni da parte degli studenti, personalmente o mediante il modulo reperibile alla pagina https://disti.unipr.it/node/100068 in merito a criticità/problemi legati al CdS;
- verificare la completezza delle informazioni relative agli insegnamenti disponibili sui portali di ateneo;
- organizza, insieme al Presidente del CdS, brevi seminari tenuti in orario di lezione che riguardano attività comuni a tutti gli studenti del CdS;
- verifica il regolare svolgimento delle attività didattiche e raccoglie eventuali segnalazioni di difformità provenienti dagli studenti direttamente e/o tramite i loro rappresentanti;
- analizza, insieme al Presidente del CdS, i risultati della valutazione della qualità della didattica da parte degli studenti, che sono esposti e discussi collegialmente con i docenti, durante un Consiglio di CdS.

IL PERCORSO FIMI

Primo anno
Corporate Financial Management



- **SEMESTRE I: Corporate Finance (in lingua italiana)**
  - Analisi finanziaria
  - Finanza matematica
  - Finanza straordinaria
- **SEMESTRE II – International Corporate Finance (in lingua italiana)**
  - Geopolitica e trade finance
  - Bilancio e comunicazione finanziaria
  - Business English
  - Diritto dei mercati finanziari e delle società quotate

IL PERCORSO FIMI



Secondo anno
Financial Institutions and Portfolio Management

- **SEMESTRE I: Bank Management (in lingua inglese)**

  - Monetary economics and asset pricing
  - Statistics for banking
  - Risk management & value creation in banks
    (Label di conformità di **AIFIRM**)



IL PERCORSO FIMI

Secondo anno
Financial Institutions and Portfolio Management

- **SEMESTRE II (in lingua italiana): 2 CURRICULA**

La scelta del curriculum andrà effettuata all'inizio del secondo anno attraverso la compilazione del piano di studi

Gestione di portafoglio

- Teoria e tecniche di gestione di portafoglio - con laboratorio interno 'Portfolio management'
- Metodi quantitativi per la finanza



Management assicurativo e previdenziale

- Economia delle assicurazioni e della previdenza + laboratorio 'Intermediazione assicurativa'
- Strumenti attuariali per il management assicurativo

LE ATTIVITÀ OPZIONALI

La scelta delle attività opzionali (esami a scelta, attività trasversali, laboratori, tirocini) si effettua con la compilazione del piano di studi (2 finestre: 1/10-10/12 e 7/1-16/4)

a) Insegnamenti a scelta

Diritto del lavoro – 4 CFU	Amministrazione e Direzione Aziendale
Sistemi di governance e sostenibilità nelle imprese mod. 1 e mod. 2 – 12 CFU	Amministrazione e Direzione Aziendale
Environmental economics and policy – 6 CFU (in inglese)	International Business and Development
International financial management – 9 CFU (in inglese)	International Business and Development
Channel management – 8 CFU	Trade e Consumer Marketing

LE ATTIVITA' OPZIONALI

b)

ATTIVITA' DIDATTICHE TRASVERSALI – CORSO FRIM/FIMI
Sistemi di Quality Assurance e Innovazione Accademica: ruolo degli Studenti
Comunicazione digitale
Laboratorio interdisciplinare sulla violenza di genere
La gestione nonviolenta dei conflitti dai rapporti interpersonali ai contesti sociali
Cambiamento climatico e diritto della sostenibilità
Diritto ed economia delle fonti di energia
Diritto dell'ambiente
Cambiamenti climatici
Energia e transizione ecologica, oltre i miti la scienza
Cambiamenti climatici: effetti sulla biodiversità e sugli ecosistemi
Costruzione di una rete di professionisti per l'accoglienza integrale delle persone vittime di violenza

LE ATTIVITÀ OPZIONALI



c) Laboratori: Intermediazione assicurativa (secondo anno) e Fintech (primo anno)

d) Tirocini: mobilità internazionale, interni, esterni



e) Attività di libera partecipazione svolte in ambito sportivo, culturale, social (6 CFU riconosciuti): regolamento https://www.unipr.it/node/17128

- CAPAS per crediti in ambito artistico culturale: capas@unipr.it
- CSV Emilia per crediti in ambito sociale: info@csvemilia.it
- CUS PARMA per crediti in ambito sportivo: creditisportiviunipr@cusparma.it

LA COMMUNITY

La pagina Linkedin di FIMI



LA CONDOTTA



E’ opportuno:

- Non abusare della posta elettronica: prima di scrivere a un docente, verificare che l’informazione richiesta non sia disponibile sulla pagina del corso del docente o sulle pagine del FIMI
- Utilizzare solo la posta elettronica dell’Università
- Rivolgersi ai docenti in modo adeguato
- Vestirsi con decoro



LA CONDOTTA

E’ vietato:



- Copiare durante gli esami: commissione disciplinare
- Derogare dal codice di etico di Ateneo (www.unipr.it/codice-etico), che stabilisce:

- correttezza, lealtà e rispetto reciproco
- utilizzo adeguato degli spazi universitari
- astensione da comportamenti discriminatori, vessatori, molestie

Se tali principi vengono violati è possibile rivolgersi alla Consigliera di fiducia (consiglieradifiducia@unipr.it)

ALTRE INFORMAZIONI UTILI

- Portavoce degli studenti
- Tutor
- Apprendistato di alta formazione e ricerca
- Possibilità di tesi in inglese (anche all'estero)
- Stage riconosciuti come attività a scelta
- Placement Day
- Possibilità di frequenza part-time



Unipr collabora con ERGO

ERGO - Azienda Regionale per il diritto agli studi superiori
www.er-go.it

Domanda per contributo universitario personalizzato (riduzione/esenzione tasse)
Domanda online sul sito ERGO entro il **4 novembre 2026 ore 17**, accedendo dal menù principale alla voce “Fai domanda online”



EMAIL ISTITUZIONALE

nome.cognome@studenti.unipr.it

Controlla regolarmente la tua casella di posta elettronica dove ti invieremo informazioni relative a:

- iscrizioni
- scadenze
- tasse, bandi, premi e agevolazioni
- informazioni sul tuo percorso universitario
- eventi, congressi e seminari organizzati in ateneo, corsi di formazione, ecc.



SERVICE DESK DI ATENEO

Un nuovo **punto di accesso unico** per studentesse e studenti, future matricole e incoming exchange students per richiedere **informazioni sulla carriera e sulle procedure di immatricolazione**

Dopo l'autenticazione si potrà selezionare l'argomento d'interesse, in modo che la richiesta sia inoltrata automaticamente al personale dell'ufficio corretto



APP UNIPR MOBILE

Scaricabile dall’App Store (iOS) e da Google Play (Android)

Troverai in un unico spazio i più importanti servizi per la didattica:

- situazione di tutti gli insegnamenti previsti dal proprio piano di studi a livello di voti, medie e info generali;
- informazioni necessarie sulle **lezioni** e sugli **appelli d'esame**;
- consultare l'**occupazione giornaliera delle aule** di Ateneo;
- prenotare un **appuntamento in segreteria**;
- prenotare un **posto in laboratorio**;
- ricevere messaggi dai docenti e dall'Ateneo;
- ricercare contatti, orari di ricevimento ed avvisi dei docenti;
  rilevare la presenza a lezione, nel caso in cui il corso di studi lo preveda.





STUDENT CARD

www.unipr.it/studentcard



La student card è il **tesserino** con cui gli studenti e le studentesse possono

- Accedere ai **servizi universitari** (es. biblioteche).
- Beneficiare delle **convenzioni** che l'Università ha stipulato con le realtà del territorio (trasporto pubblico, musei, cinema, mostre, eventi).
- Accedere ai **servizi finanziari** della banca che gestisce la tesoreria dell'Ateneo (**Crédit Agricole).**

Per ottenere la student card devi:

- **Essere regolarmente iscritto/a** all'anno accademico in corso.
- indicare nella tua area riservata del sistema ESSE3 l'**indirizzo di recapito postale** a cui vuoi riceverla.

Se hai indicato un indirizzo estero, ti arriverà una mail con le istruzioni per il ritiro della tua student card appena sarà pronta.

Puoi attivare la Student Card online, anche tramite «selfie»,
su ***https://unipr.cartaconto.credit-agricole.it/*** o presso tutte le filiali Crédit Agricole Italia

IL SITO DEL CORSO

https://corsi.unipr.it/it/cdlm-fmimi

HOME PAGE
- Avvisi
- Contatti utili

MENU ISCRIVERSI
- Modalità di iscrizione e scadenze
- Tasse
- Altre informazioni specifiche del tuo corso

MENU STUDIARE
- Insegnamenti e piano degli studi
- Orario delle lezioni
- Materiale didattico (Portale Elly 26-27)



ISCRIZIONE AGLI ESAMI

1. Verifica con attenzione la modalità di esame (scritto e/o orale) nella scheda relativa all'insegnamento

2. MENU STUDIARE

➡ Calendario degli esami

➡ Iscriviti all'esame tramite esse3 (fino a 5 giorni prima dell'esame)

➡ Non esistono propedeuticità formali, ma vi suggeriamo di seguire il piano di studi così come è stato disegnato

Iscrizione agli esami

Gli studenti e le studentesse per iscriversi agli esami di profitto (appelli) devono utilizzare le procedure informatiche di Ateneo.

Per utilizzare il servizio occorre consultare le pagine dedicate di cui al link:
https://unipr.esse3.cineca.it/ListaAppelliOfferta.do

Alle matricole può essere utile consultare le FAQ pubblicate sul sito di Ateneo che illustrano alcuni aspetti della verbalizzazione online degli esami:
http://www.unipr.it/didattica/faq/verbalizzazione

LE PROSSIME SCADENZE

- Piano degli studi: prima finestra **1° ottobre-10 dicembre, seconda** finestra **gennaio-aprile 2027** (per studenti e studentesse part-time consultare le segreterie)

- Presentazione ISEE: **4 novembre 2026 ore 17**

- Pagamento seconda rata **entro il 18 novembre 2026**

- Pagamento terza rata **entro il 30 aprile 2027**

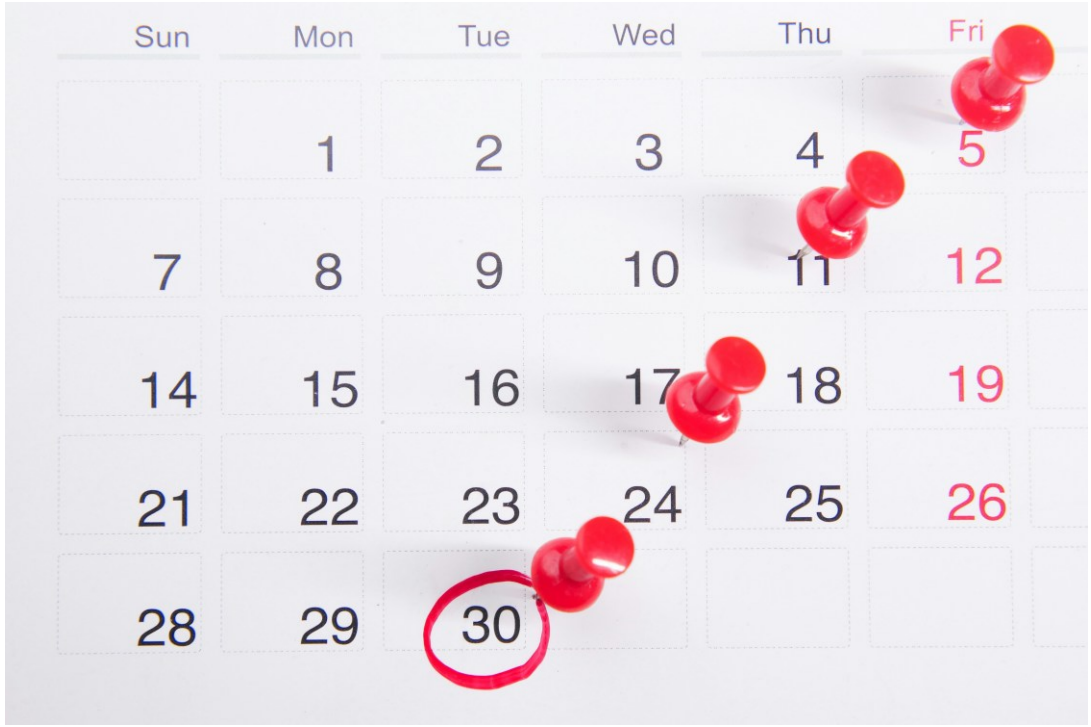

SOLO STUDENTI FIMI

TASSE E CONTRIBUTI 2026-2027



- **Dall'anno scorso sono state abolite le more, con l'applicazione del blocco di carriera immediato** in caso di pagamento oltre i termini del contributo universitario e anche in caso di debiti insoluti di qualsiasi natura

- **È stata eliminata l'iscrizione sotto condizione**

- **Sono previste 3 rate per tutte/i:**
  a) prima rata di 156 euro da pagare **dal 5 agosto al 17 settembre**
  b) seconda rata da pagare **entro il 18 novembre**
  c) terza rata da pagare **entro il 30 aprile 2027**



La seconda e la terza rata, se di importo pari o superiore a 600 euro, sono rateizzabili a richiesta dello studente o della studentessa.

LAUREA

FRIM

MENU LAUREARSI (https://corsi.unipr.it/it/cdlm-fmimi/tesi-di-laurea-prova-finale)

➡ Tesi di laurea / Prova finale
➡ Calendario delle sessioni di laurea e scadenze
➡ Norme di comportamento nelle sedute di laurea
➡ Calcolo media

Entro la fine della sessione invernale sarà organizzato il seminario ‘Come redigere la tesi di laurea’



PRIMA E DOPO LA LAUREA

I servizi di Job placement e orientamento al lavoro

- Job day di Ateneo: 11 novembre 2026 ed eventi (online o in presenza) di presentazione aziendale e di recruiting con una o più aziende
- Supporto individuale: CV/LinkedIn check, simulazioni di colloqui di lavoro
- Seminari e laboratori di orientamento al lavoro
- Bacheca offerte di lavoro



JOB DAY 2026

11 novembre – Fiere di Parma

FRIM

Più di **150 aziende/enti partecipanti**

Obiettivo: incontrare i selezionatori delle imprese, lasciare il cv per candidarsi, svolgere colloqui sia conoscitivi che di selezione



In aggiunta al Job Day vengono svolti durante l'anno eventi di presentazione aziendale e colloqui con una o più aziende mirati su uno o più Dipartimenti o su uno o più Corsi di studio a seconda delle preferenze delle aziende

SUPPORTO INDIVIDUALE

CV/LinkedIn check, simulazioni di colloqui di lavoro

- Skill-up: servizio personalizzato individuale di supporto per ricerca del lavoro, cv, colloqui e LinkedIn. Sempre disponibile in italiano e in inglese prenotabile a questo link: https://www.unipr.it/servizi-agli-studenti

- Sessioni di CV check in preparazione al Job Day

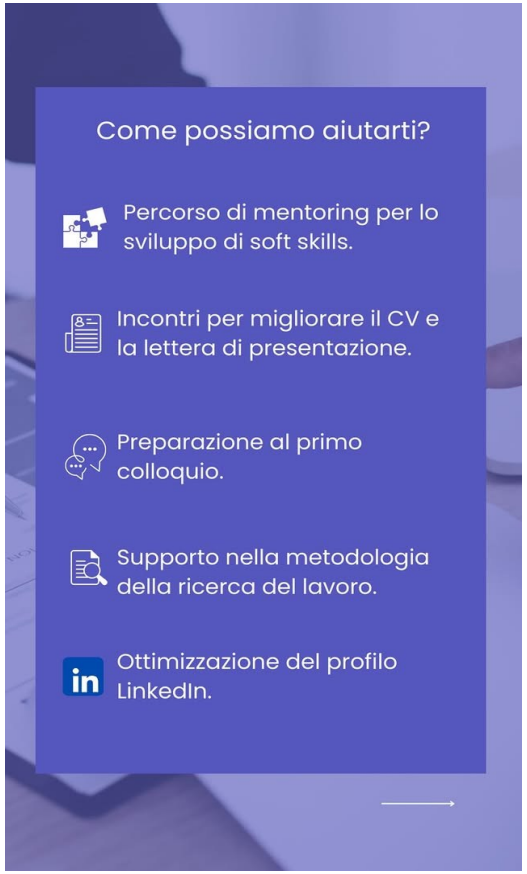

UNIVERSITÀ DI PARMA

UNIPR4 TALENTS

-Laboratori IFOA-

Edizione 2026

FRIM

Un percorso di quattro laboratori pratici pensato per offrirti

strumenti concreti, metodo e simulazioni guidate di colloqui di gruppo

per affrontare la tua ricerca del lavoro con il piede giusto.

OSSERVATORIO MERCATO DEL LAVORO

RICERCA ATTIVA DEL LAVORO - LA STRATEGIA

RICERCA ATTIVA DEL LAVORO - LAB EXPERIENCE

AFFRONTARE ITER SELETTIVI COMPLESSI

SCAN ME

Scopri il calendario degli appuntamenti e iscriviti

Iniziativa per student*, neolaureat* e dottorand* di Ricerca UNIPR

WEBINAR DI ORIENTAMENTO AL LAVORO

U.O. Orientamento e Job Placement
in collaborazione con ER.GO

FRIM

- Le strategie di ricerca del lavoro
- Il curriculum vitae e la lettera di presentazione
- Trovare lavoro nelle ONG e nelle organizzazioni internazionali
- Come leggere gli annunci di lavoro
- Le fasi di un processo di selezione
- Il colloquio di lavoro
- LinkedIn, il social per la ricerca del lavoro
- Le diverse tipologie contrattuali



INTERNATIONAL TALENT DAY PER STUDENTI E STUDENTESSE INTERNAZIONALI

- Cinque aziende: Chiesi Farmaceutici, EMERGENCY ONG, Perfetti Van Melle, Sidel, Staff Spa
- Tre enti: Comune di Parma, Comune di Piacenza e ART-ER
- 130 studentesse e studenti internazionali partecipanti all'evento



LA PIATTAFORMA PER LA RICERCA DEL LAVORO

La bacheca annunci di AlmaLaurea per Unipr: sempre aggiornata, le aziende che postano cercano studenti/laureandi/neolaureati UNIPR.

Tieni il tuo CV aggiornato perché le aziende sono sempre alla ricerca di nuovi talenti



INSEGNARE NELLA SCUOLA SECONDARIA: IL PERCORSO VERSO L'ABILITAZIONE

FRIM

Il CeFID organizza i percorsi dell'Università di Parma per conseguire **l'abilitazione all'insegnamento nella scuola secondaria di primo e secondo grado.**
I percorsi comprendono formazione pedagogica e disciplinare, laboratori e attività di tirocinio nelle scuole.

A CHI SI RIVOLGONO
Possono accedere laureati e neolaureati in possesso dei requisiti previsti.
Possono iscriversi anche gli studenti che frequentano un corso di laurea magistrale; la prova finale potrà essere sostenuta dopo il conseguimento della laurea.



UN OPEN DAY PER SAPERNE DI PIÙ: Il CeFID organizzerà un incontro aperto a tutti per presentare i percorsi, spiegare le modalità di accesso e rispondere alle domande dei partecipanti. Data e programma saranno pubblicati sul sito del Centro.

INFORMAZIONI E CONTATTI: formazioneinsegnanti.unipr.it, formazione.scuola@unipr.it

ASSOCIAZIONE ALUMNI E AMICI DELL'UNIVERSITA' DI PARMA

UNIVERSITÀ DI PARMA

AlumniAmici@unipr.it

FRIM

ALUMNI e AMICI UNIVERSITÀ DI PARMA

Seguici su instagram per non perdere le novità!

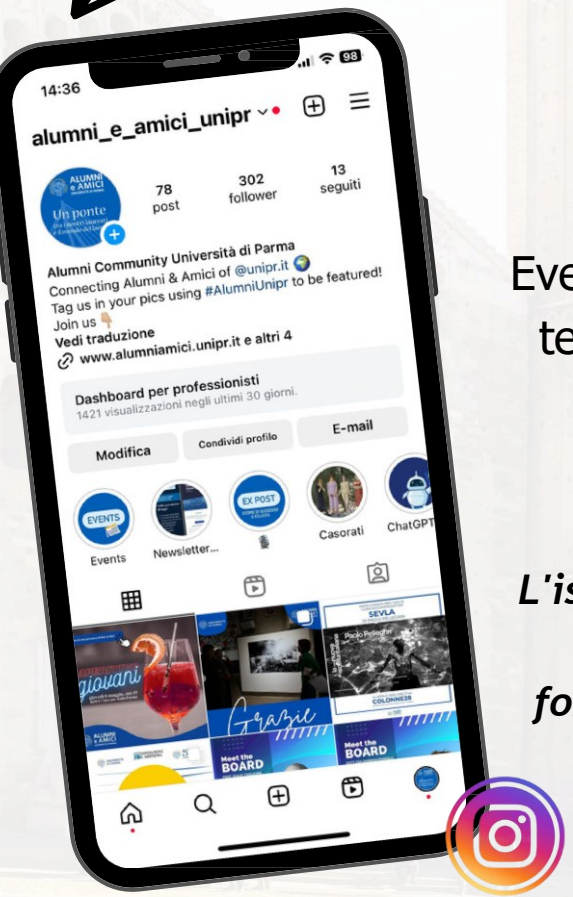

Resta connesso con chi ha condiviso il tuo percorso: entra a far parte della community Alumni e Amici Unipr.
Eventi, networking e un legame che continua nel tempo. L'iscrizione è gratuita e con essa potrai partecipare a tante occasioni di incontro e formazione!

L'iscrizione è gratuita e veloce e vi darà la possibilità di partecipare a tante occasioni di incontro e formazione, alla scoperta delle bellezze di Parma e delle ricchezze del nostro Ateneo!

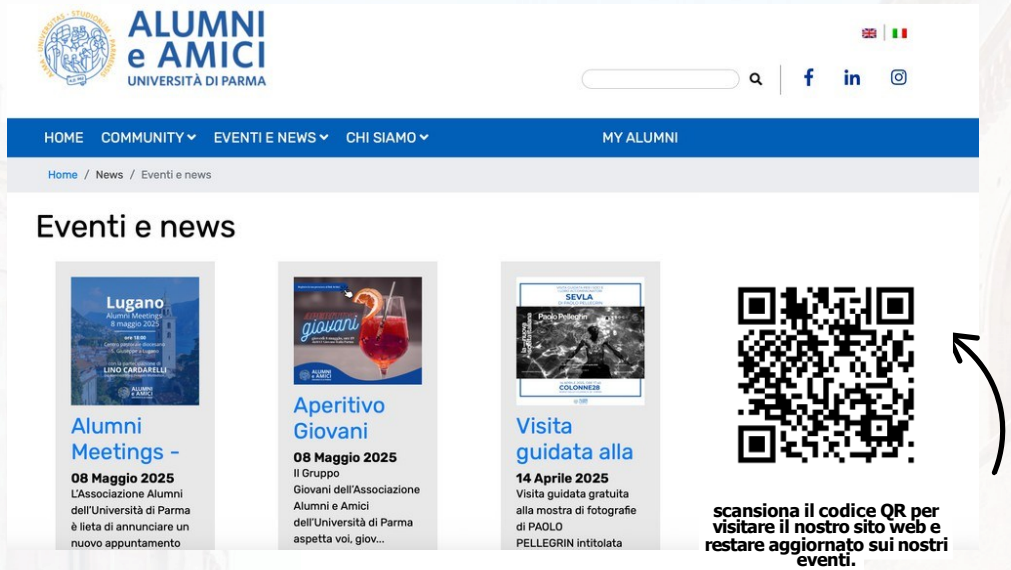

scansiona il codice QR per visitare il nostro sito web e restare aggiornato sui nostri eventi.

Ci trovi anche su Linkedin e Facebook!



POST LAUREA - DOTTORATI DI RICERCA



Il Dottorato di Ricerca è un corso, di durata triennale, cui si accede dopo la laurea specialistica/ciclo unico o magistrale/magistrale a ciclo unico o titolo straniero idoneo.
Si accede ai posti di dottorato tramite concorso pubblico.

IMPEGNO FULL TIME – almeno 70% ricerca

Supervisione – un supervisor e fino a 2 co-supervisor

Possibilità di integrare periodi di ricerca all'estero e attività presso soggetti pubblici e privati.

LE SCADENZE



ISCRIZIONI: https://www.unipr.it/dottorati-iscrizione

BANDO: luglio 2027

SELEZIONI: settembre 2027

INIZIO: 1 novembre 2027

Il titolo di "Dottore di ricerca" si consegue con il superamento di un esame finale al termine del triennio di frequenza, che consiste nella discussione della tesi di dottorato

COME FUNZIONA?





- I dottorati forniscono competenze per poter esercitare attività di ricerca di alta qualificazione presso università, enti pubblici o soggetti privati
- Prevedono un percorso formativo di alta qualificazione tramite corsi ad hoc, partecipazione a scuole e seminari dedicati, sia disciplinari che dedicati alle soft skills e a percorsi di imprenditorialità
- Possono essere integrati con periodi di formazione all'estero e in impresa fino a 18 mesi sui 36 previsti

Fondo Sociale Europeo Plus - FSE+

COESIONE ITALIA 21-27 EMILIA-ROMAGNA | Cofinanziato dall'Unione europea | Regione Emilia-Romagna | UNIVERSITÀ DI PARMA

PNRR – Next Generation EU

Finanziato dall'Unione europea NextGenerationEU | Ministero dell'Università e della Ricerca | Italiadomani | UNIVERSITÀ DI PARMA

DOTTORATI INNOVATIVI che rispondono ai fabbisogni delle imprese che promuovono l'assunzione dei ricercatori nelle imprese, con l'obiettivo di potenziare le competenze di alto profilo, in particolare nelle aree delle tecnologie abilitanti

DOTTORATI IN ATENEO



CONTATTI:
dottorati@unipr.it
chiara.dallasta@unipr.it

AMBITO DI RICERCA	CORSI DI DOTTORATO
Scienze Umanistiche, Economiche, Giuridiche e Sociali	Advanced Research in Economics and Management (in convenzione con l'Università Cattolica del Sacro Cuore)
	Psicologia
	Scienze Filosofiche, Sociali, del Patrimonio culturale e ambientale
	Scienze Giuridiche
	Scienze Storiche e del Testo
Scienze Ingegneristiche e Architettura	Ingegneria Civile e Architettura
	Ingegneria Industriale
	Tecnologie dell'Informazione
Scienze e Tecnologie	Biotecnologie e Bioscienze
	Fisica
	Microbiota and Health
	Scienza e Tecnologia dei Materiali (in convenzione con il C.N.R. – Consiglio Nazionale delle Ricerche)
	Scienze Chimiche
	Scienze degli Alimenti
	Scienze del Farmaco
	Scienze della Terra
Scienze Mediche e Medico-Veterinarie	Medicina Molecolare
	Neuroscienze
	Scienze Mediche e Chirurgiche e Traslazionali
	Scienze Medico-Veterinarie

LA DIMENSIONE INTERNAZIONALE

L'ALLEANZA EU GREEN

L'obiettivo è la creazione di uno spazio europeo di istruzione superiore che abbia come priorità la **sostenibilità** in tutte le sue dimensioni (didattica, ricerca, terza missione, vita studentesca e internazionalizzazione): **una rete** che si prefigge un **migliore servizio a studenti e studentesse e ai rispettivi territori**, lavorando insieme per aumentare e promuovere la sostenibilità e affrontare le principali sfide sociali individuate degli Obiettivi di Sviluppo Sostenibile (SDG) delle Nazioni Unite.

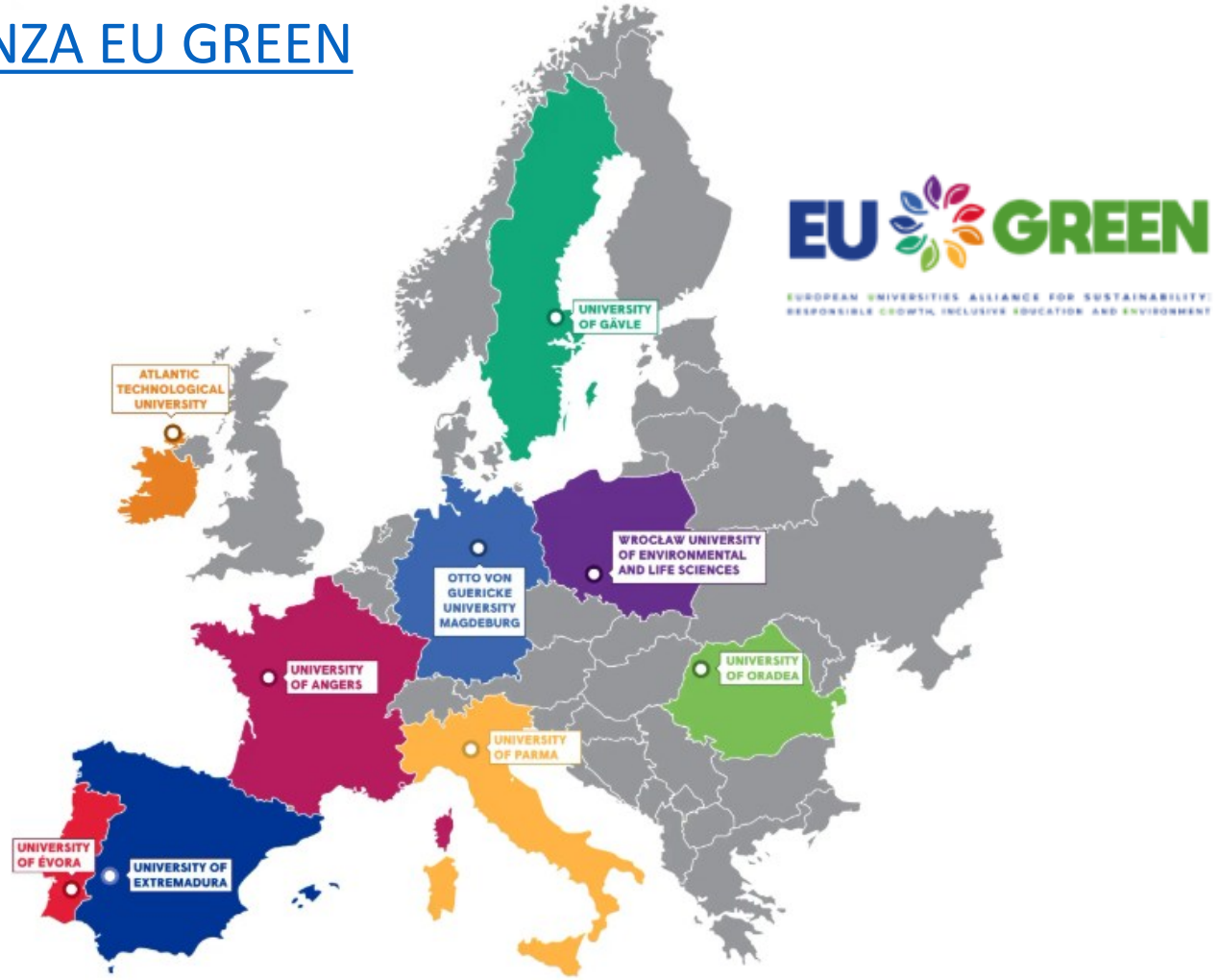

MOBILITÀ INTERNAZIONALE

I BANDI DI MOBILITÀ NELL'UNIONE EUROPEA E NEL RESTO DEL MONDO

MOBILITÀ PER STUDIO

- **<u>Bando unico di Ateneo per la mobilità europea ed internazionale a fini di studio</u>**

✓ ERASMUS+ SMS - Mobilità verso Paesi UE ed extra UE;

✓ OVERWORLD - Mobilità al di fuori dei programmi comunitari verso Atenei non europei aventi un protocollo di collaborazione attivo con l'Università degli Studi di Parma

✓ PROGETTI SPECIALI - Mobilità verso istituzioni dei Paesi in Via di Sviluppo

✓ PhD - Mobilità per iscritti a corsi di dottorato.



MOBILITÀ INTERNAZIONALE

I BANDI DI MOBILITÀ NELL'UNIONE EUROPEA E NEL RESTO DEL MONDO

MOBILITÀ PER STUDIO

- **Blended Intensive Programmes ERASMUS+ (BIP)**

Programmi intensivi misti con un approccio pedagogico innovativo. Prevedono brevi periodi di attività in presenza combinata con attività di apprendimento e cooperazione online.

MOBILITÀ PER TIROCINIO

- **Bando unico (ERASMUS+/OVERWORLD) per Mobilità a fini di Tirocinio**

CONTATTI

U.O. Accoglienza, Mobilità e Studenti Internazionali
E-Mail: servicedesk@unipr.it
P.le San Francesco, 3 - Parma



TIROCINIO CURRICULARE

- L'attività didattica "tirocinio" deve essere inserita nel piano degli studi.
- Può essere svolto presso un ente/azienda italiana o straniera (tirocinio esterno) oppure presso strutture di Ateneo (tirocinio interno).
- L'ente/azienda ospitante deve essere convenzionato oppure disponile alla stipula della convenzione.

FASI ATTIVAZIONE TIROCINIO

1. Individuazione ente/azienda*/struttura di Ateneo
2. Compilazione del Progetto Formativo (PF) (a cura dell'ente/azienda/struttura di Ateneo)
3. Accettazione del PF e indicazione del tutor accademico
4. Approvazione da parte del tutor accademico e della UO Tirocini (entro massimo 9 giorni dalla data di compilazione del PF)



CONCLUSIONE TIROCINIO

- Compilazione del questionario obbligatorio in Esse3 a cura dello studente + eventuale caricamento di altri allegati se previsti dal Corso di Studi (ad es. relazione finale)
- Chiusura tirocinio da parte della UO Tirocini
- Approvazione da parte del tutor accademico





CONTATTI

Sportello Tirocini - Parla con noi

Sportello telefonico: 0521 904018 (dalle ore 9.30 alle ore 11.30 nei giorni di martedì, mercoledì e giovedì)

STUDIO MA NON SOLO…

SCOPRI TUTTI I NOSTRI SERVIZI NEL MENU DEDICATO IN HOME PAGE

SERVIZI DI INCLUSIONE E PARI OPPORTUNITÀ

UNIPR 4LIFE: CULTURA, BENESSERE, SPORT E VOLONTARIATO

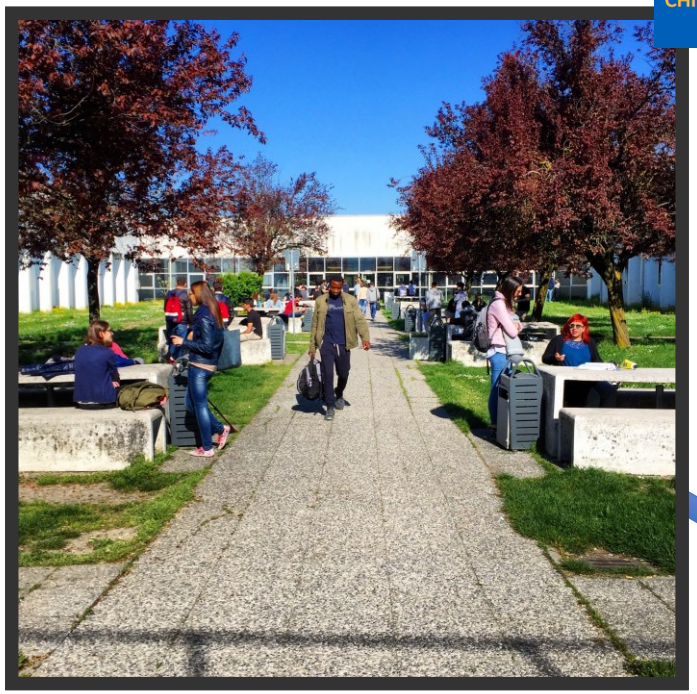

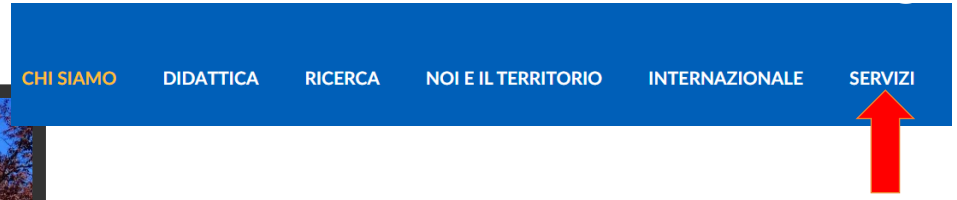

CARRIERA E JOB PLACEMENT

PARMA CITTÀ UNIVERSITARIA E CONVENZIONI

SERVIZI DI INCLUSIONE E PARI OPPORTUNITÀ

Centro di Ateneo di Inclusione: CAI

Counseling Psicologico



Inclusione

Misure e ausili per lezioni, studio ed esami per studenti e studentesse con disabilità, invalidità, DSA e BES

cai@unipr.it

STUDIO E CARRIERA

- Biblioteche e sale studio
- Sistema Museale di Ateneo
- Centro Linguistico di Ateneo
  - ✓ Corsi per idoneità curricolare
  - ✓ Corsi extracurricolari di lingue
- Corsi di inglese per DSA
- Potenziamento lingua italiana e competenze trasversali per studenti con Disturbo dell'Apprendimento e del Linguaggio
- Corsi di italiano per studenti e studentesse stranieri
- Dual Career (conciliare attività sportiva agonistica di alto livello con il percorso di studi universitario)







LA BIBLIOTECA DI ECONOMIA

Sale lettura con connessione Wi-Fi e prese di corrente

Postazioni PC

Libri di testo e letture consigliate dai docenti

Libri e riviste per la preparazione degli esami di laurea



Banche dati specialistiche e risorse digitali

Servizio di scansione e stampa

Servizio di assistenza individuale alla ricerca (reference@unipr.it)

https://biblioteche.unipr.it/economia/

https://www.facebook.com/biblecUnipr

biblec@unipr.it

ORARI DI APERTURA

Da lunedì a venerdì
09.00-24.00

Sabato e domenica
10.00-18.00



LA APP BIBLIOPARMA

- Ricercare libri nel catalogo SBP
- Rinnovare i prestiti
- Consultare la vetrina delle novità
- Generare il **QR code** per entrare in biblioteca

1. Accedi all'APP con le tue credenziali di Ateneo
2. Clicca sull'icona *Profilo*
3. Seleziona *Accesso in biblioteca,* l'ultima voce in elenco

APP STORE

PLAY STORE

PARMA CITTÀ UNIVERSITARIA

- Viverèparma – eventi speciali a ingresso agevolato
- Convenzioni e collaborazioni (realtà culturali, editoriali, sportive e commerciali)
- Trasporti a prezzi agevolati
- Mense convenzionate
- Assistenza sanitaria



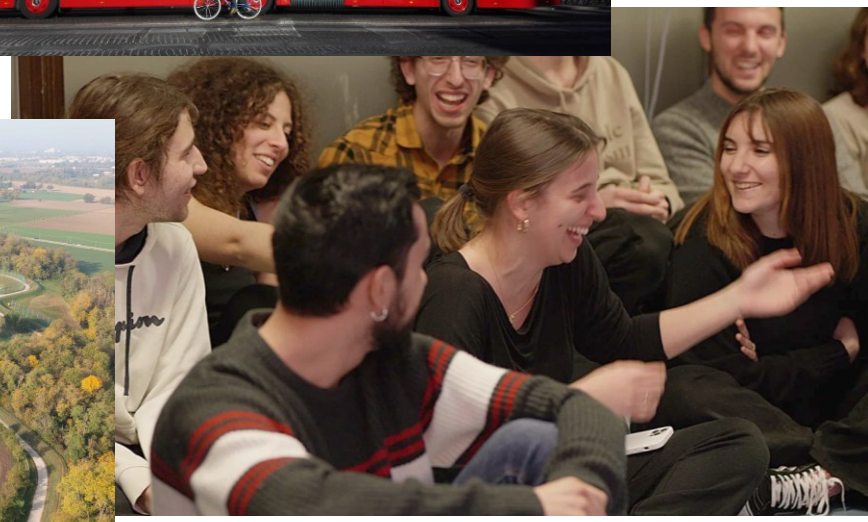



UNIPR 4LIFE

- CUS – Centro Universitario Sportivo
- Sabati nella natura (gite fuori Parma e gite convenzionate CAI)
- Facciamo prevenzione
- Prisma
- Uniplate (App per promuovere abitudini alimentari sane e sostenibil)
- Attività culturali e di volontariato (CAPAS, Avis e Crediti di libera partecipazione)







WELCOME NIGHT



Il **17 settembre dalle 19:30** alle 23:30 appuntamento in **Piazza Ghiaia**.
Vi aspettiamo per la notte di inizio anno!

PARMA CAPITALE EUROPEA DEI GIOVANI 2027

Il prestigioso titolo, assegnato dal Forum Europeo della Gioventù, trasformerà la città in un **laboratorio a cielo aperto** incentrato sul protagonismo delle nuove generazioni, sull'inclusione e sull'abbattimento del divario generazionale

L'**Università di Parma** gioca un ruolo strategico fondamentale agendo sia come **partner istituzionale di candidatura** sia come principale **motore di internazionalizzazione e innovazione didattica.** L'Ateneo non si limita a patrocinare le iniziative, ma contribuisce attivamente attraverso progetti concreti, macro-eventi europei e l'integrazione della comunità studentesca nel tessuto trasformativo della città.



CONTATTACI

Service Desk
servicedesk.unipr.it

Contact Center
0521 902111

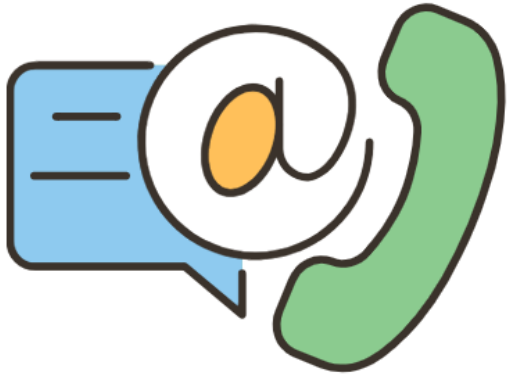

Social di Ateneo:

Canale Whatsapp:



FRONT OFFICE

- Welcome point (immatricolazioni, procedure, alloggi e accoglienza, info generali)
- ParmaUniverCity Info Point (merchandising, info generali, Er.Go e Informagiovani)

GRAZIE

UNIVERSITÀ DI PARMA

www.unipr.it