

UNIVERSITÀ DI PARMA

WELCOME DAYS 2026
3° ANNO
INGEGNERIA DELLE TECNOLOGIE INFORMATICHE

Michele Amoretti

21/9/2026, Parma

BENTORNATE E BENTORNATI



RICAPITOLANDO: indirizzi utili e contatti

Presidente del corso: Michele Amoretti
Responsabile della Qualità del corso: Michele Tomaiuolo
Delegato/a orientamento in uscita: Guido Matrella

Segreteria studenti: https://servicedesk.unipr.it/
Sito del corso: https://corsi.unipr.it/it/cdl-intinf



Novità 26/27: SERVICE DESK DI ATENEO

Un **punto di accesso unico** per studentesse e studenti, future matricole e incoming exchange students per richiedere **informazioni sulla carriera e sulle procedure di immatricolazione**

Dopo l'autenticazione si potrà selezionare l'argomento d'interesse, in modo che la richiesta sia inoltrata automaticamente al personale dell'ufficio corretto



NUOVA APP UNIPR MOBILE

Scaricabile dall'App Store (iOS) e da Google Play (Android)

Troverai in un unico spazio i più importanti servizi per la didattica:

- situazione di tutti gli insegnamenti previsti dal proprio piano di studi a livello di voti, medie e info generali;
- informazioni necessarie sulle **lezioni** e sugli **appelli d'esame**;
- consultare l'**occupazione giornaliera delle aule** di Ateneo;
- prenotare un **appuntamento in segreteria**;
- prenotare un **posto in laboratorio**;
- ricevere messaggi dai docenti e dall'Ateneo;
- ricercare contatti, orari di ricevimento ed avvisi dei docenti;
  rilevare la presenza a lezione, nel caso in cui il corso di studi lo preveda.

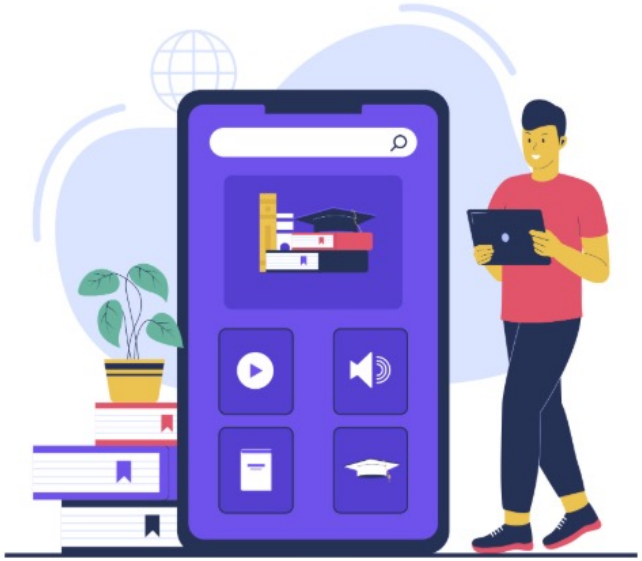

LE PROSSIME SCADENZE

- Piano degli studi: prima finestra **1° ottobre-10 dicembre, seconda** finestra **gennaio-aprile 2027** (per studenti e studentesse part-time consultare le segreterie)

- Presentazione ISEE: **4 novembre 2026 ore 17**



TASSE E CONTRIBUTI 2026-2027

- **Dall'anno scorso sono state abolite le more, con l'applicazione del blocco di carriera immediato** in caso di pagamento oltre i termini del contributo universitario e anche in caso di debiti insoluti di qualsiasi natura

- **È stata eliminata l'iscrizione sotto condizione**

- **Sono previste 3 rate per tutte/i:**
  a) prima rata di 156 euro da pagare **dal 5 agosto al 17 settembre**
  b) seconda rata da pagare **entro il 18 novembre**
  c) terza rata da pagare **entro il 30 aprile 2027**



La seconda e la terza rata, se di importo pari o superiore a 600 euro, sono rateizzabili a richiesta dello studente o della studentessa.

LAUREA

DAL SITO DEL CORSO - MENU LAUREARSI

- Tesi di laurea/Prova finale
- Calendario delle sessioni di laurea e scadenze
- Norme di comportamento nelle sedute di laurea
- Calcolo media



DOPO LA LAUREA...

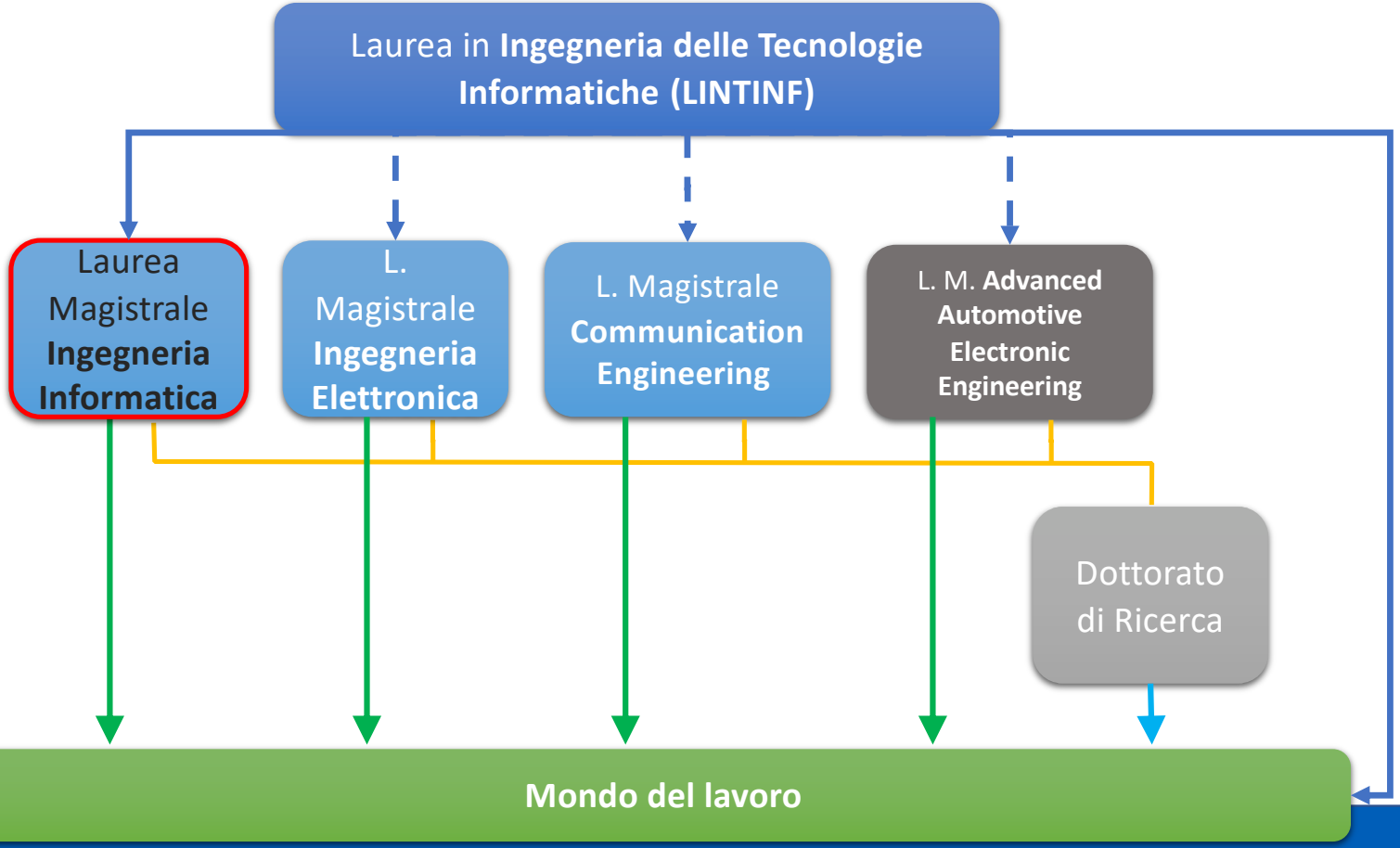

PERCORSO FORMATIVO DELLA L.M. IN INGEGNERIA INFORMATICA

Insegnamenti comuni e scelta fra 3 curricula:

- **Intelligenza Artificiale**
- **Automazione**
- **Tecnologie e Sistemi Informatici**

Piano di studi per studenti a tempo parziale

Maggiori dettagli sul sito del corso:
https://corsi.unipr.it/it/cdlm-ii





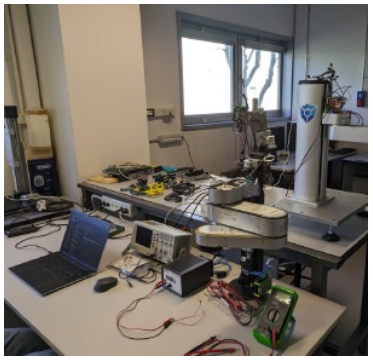

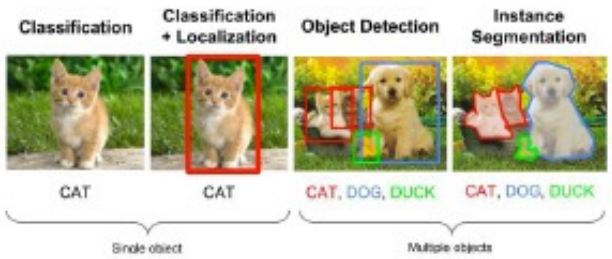

SERVIZI DI JOB PLACEMENT E ORIENTAMENTO AL LAVORO

- Job day di Ateneo: 11 novembre 2026 ed eventi (online o in presenza) di presentazione aziendale e di recruiting con una o più aziende
- Supporto individuale: CV/LinkedIn check, simulazioni di colloqui di lavoro
- Seminari e laboratori di orientamento al lavoro
- Bacheca offerte di lavoro



JOB DAY 2026

11 novembre – Fiere di Parma

Più di **150 aziende/enti partecipanti**

Obiettivo: incontrare i selezionatori delle imprese, lasciare il cv per candidarsi, svolgere colloqui sia conoscitivi che di selezione



In aggiunta al Job Day vengono svolti durante l'anno eventi di presentazione aziendale e colloqui con una o più aziende mirati su uno o più Dipartimenti o su uno o più Corsi di studio a seconda delle preferenze delle aziende

SUPPORTO INDIVIDUALE

CV/LinkedIn check, simulazioni di colloqui di lavoro

- Skill-up: servizio personalizzato individuale di supporto per ricerca del lavoro, cv, colloqui e LinkedIn. Sempre disponibile in italiano e in inglese prenotabile a questo link: https://www.unipr.it/servizi-agli-studenti

- Sessioni di CV check in preparazione al Job Day

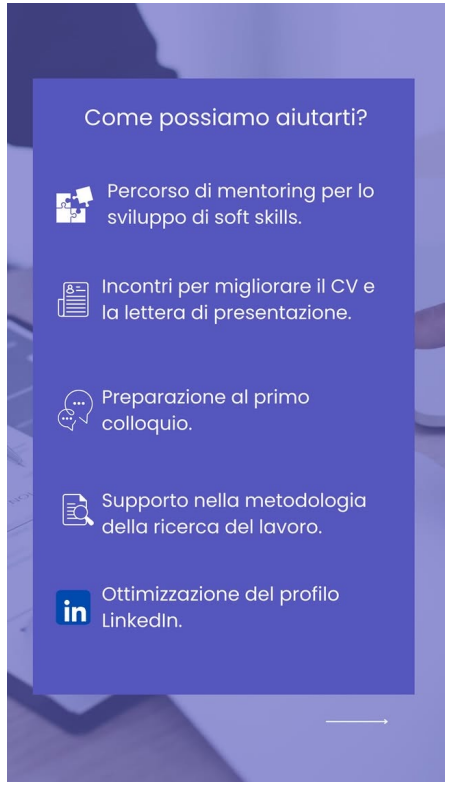

UNIVERSITÀ DI PARMA

UNIPR4 TALENTS

–Laboratori IFOA–

Edizione 2026

Un percorso di quattro laboratori pratici pensato per offrirti

strumenti concreti, metodo e simulazioni guidate di colloqui di gruppo

per affrontare la tua ricerca del lavoro con il piede giusto.

OSSERVATORIO MERCATO DEL LAVORO

RICERCA ATTIVA DEL LAVORO - LA STRATEGIA

RICERCA ATTIVA DEL LAVORO - LAB EXPERIENCE

AFFRONTARE ITER SELETTIVI COMPLESSI

SCAN ME

Scopri il calendario degli appuntamenti e iscriviti

Iniziativa per student*, neolaureat* e dottorand* di Ricerca UNIPR

WEBINAR DI ORIENTAMENTO AL LAVORO

U.O. Orientamento e Job Placement in collaborazione con ER.GO

- Le strategie di ricerca del lavoro
- Il curriculum vitae e la lettera di presentazione
- Trovare lavoro nelle ONG e nelle organizzazioni internazionali
- Come leggere gli annunci di lavoro
- Le fasi di un processo di selezione
- Il Colloquio di lavoro
- LinkedIn, il social per la ricerca del lavoro
- Le diverse tipologie contrattuali



INTERNATIONAL TALENT DAY PER STUDENTI E STUDENTESSE INTERNAZIONALI

- Cinque aziende: Chiesi Farmaceutici, EMERGENCY ONG, Perfetti Van Melle, Sidel, Staff Spa
- Tre enti: Comune di Parma, Comune di Piacenza e ART-ER
- 130 studentesse e studenti internazionali partecipanti all'evento



LA PIATTAFORMA PER LA RICERCA DEL LAVORO

La [bacheca annunci di AlmaLaurea per Unipr]: sempre aggiornata, le aziende che postano cercano studenti/laureandi/neolaureati UNIPR.

Tieni il tuo CV aggiornato perché le aziende sono sempre alla ricerca di nuovi talenti



INSEGNARE NELLA SCUOLA SECONDARIA: DA DOVE COMINCIARE?

Se l'insegnamento è tra le possibilità che stai considerando, puoi iniziare a informarti già durante il tuo percorso universitario.

Il CeFID è il punto di riferimento dell'Università di Parma per conoscere i **percorsi che conducono all'abilitazione** e ricevere indicazioni utili per orientare le future scelte formative.



CONTINUARE A STUDIARE A PARMA
Proseguire gli studi con una laurea magistrale del nostro Ateneo permette di costruire un percorso coerente tra formazione disciplinare e futura preparazione all'insegnamento.

L'ampia offerta di percorsi abilitanti del CeFID riflette i diversi ambiti di studio delle lauree magistrali dell'Ateneo.

SCOPRI I PERCORSI E PARLA CON IL CENTRO
formazioneinsegnanti.unipr.it, formazione.scuola@unipr.it

ASSOCIAZIONE ALUMNI E AMICI DELL'UNIVERSITA' DI PARMA

UNIVERSITÀ DI PARMA

AlumniAmici@unipr.it

ALUMNI e AMICI UNIVERSITÀ DI PARMA

Seguici su instagram per non perdere le novità!

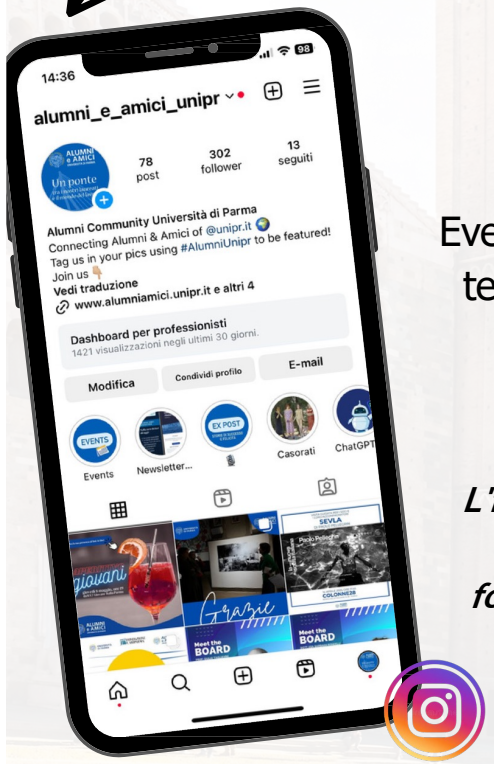

Resta connesso con chi ha condiviso il tuo percorso: entra a far parte della community Alumni e Amici Unipr.
Eventi, networking e un legame che continua nel tempo. L'iscrizione è gratuita e con essa potrai partecipare a tante occasioni di incontro e formazione!

L'iscrizione è gratuita e veloce e vi darà la possibilità di partecipare a tante occasioni di incontro e formazione, alla scoperta delle bellezze di Parma e delle ricchezze del nostro Ateneo!

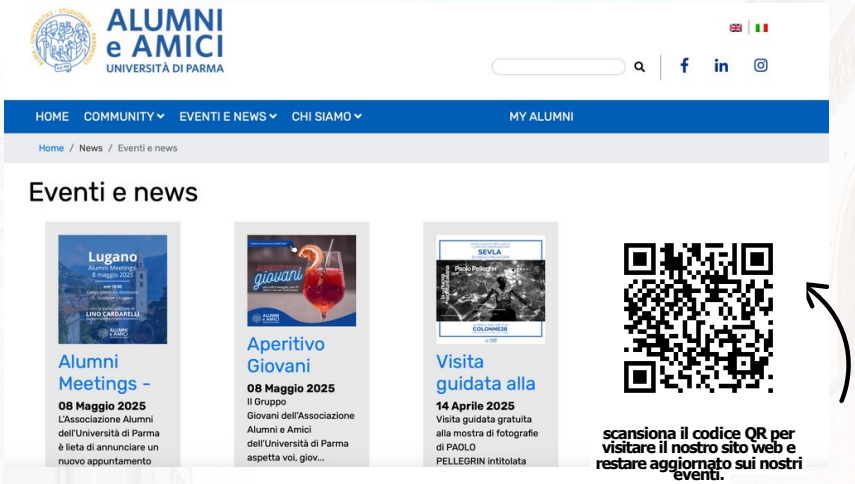

Ci trovi anche su Linkedin e Facebook!



CONOSCI TUTTI I SERVIZI?

SCOPRILI NEL MENU DEDICATO IN HOME PAGE

SERVIZI DI INCLUSIONE E PARI OPPORTUNITÀ

UNIPR 4LIFE: CULTURA, BENESSERE, SPORT E VOLONTARIATO





CARRIERA E JOB PLACEMENT

PARMA CITTÀ UNIVERSITARIA E CONVENZIONI

PARMA CITTÀ UNIVERSITARIA

- Viverèparma – eventi speciali a ingresso agevolato
- Convenzioni e collaborazioni (realtà culturali, editoriali, sportive e commerciali)
- Trasporti a prezzi agevolati
- Mense convenzionate
- Assistenza sanitaria







UNIPR 4LIFE

- CUS – Centro Universitario Sportivo
- Sabati nella natura (gite fuori Parma e gite convenzionate CAI)
- Facciamo prevenzione
- Prisma
- Uniplate (App per promuovere abitudini alimentari sane e sostenibil)
- Attività culturali e di volontariato (CAPAS, Avis e Crediti di libera partecipazione)



PARMA CAPITALE EUROPEA DEI GIOVANI 2027

Il prestigioso titolo, assegnato dal Forum Europeo della Gioventù, trasformerà la città in un **laboratorio a cielo aperto** incentrato sul protagonismo delle nuove generazioni, sull'inclusione e sull'abbattimento del divario generazionale

L'**Università di Parma** gioca un ruolo strategico fondamentale agendo sia come **partner istituzionale di candidatura** sia come principale **motore di internazionalizzazione e innovazione didattica.** L'Ateneo non si limita a patrocinare le iniziative, ma contribuisce attivamente attraverso progetti concreti, macro-eventi europei e l'integrazione della comunità studentesca nel tessuto trasformativo della città.



CONTATTACI

Service Desk
servicedesk.unipr.it

Contact Center
0521 902111

Social di Ateneo:

Canale Whatsapp:



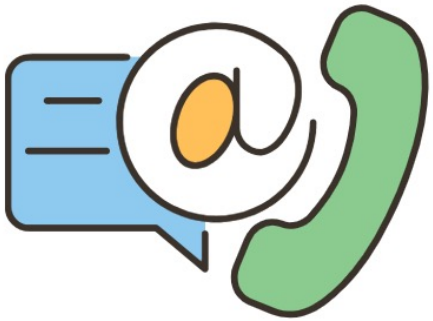

FRONT OFFICE

- Welcome point
  (immatricolazioni, procedure, alloggi e accoglienza, info generali)
- ParmaUniverCity Info Point
  (merchandising, info generali, Er.Go e Informagiovani)

GRAZIE



UNIVERSITÀ DI PARMA

www.unipr.it