

UNIVERSITÀ DI PARMA

WELCOME DAYS 2026
1° ANNO
INGEGNERIA DELLE TECNOLOGIE INFORMATICHE

Michele Amoretti

21/9/2026, Parma

WELCOME TO UNIPR



DOVE VOI, STUDENTI E STUDENTESSE, SIETE AL CENTRO DELLE NOSTRE AZIONI!

LA STRUTTURA DEL NOSTRO ATENEO

Università di Parma
www.unipr.it

Dipartimento di Ingegneria e Architettura
https://dia.unipr.it

Corso di laurea in Ingegneria delle Tecnologie Informatiche
https://corsi.unipr.it/it/cdl-intinf

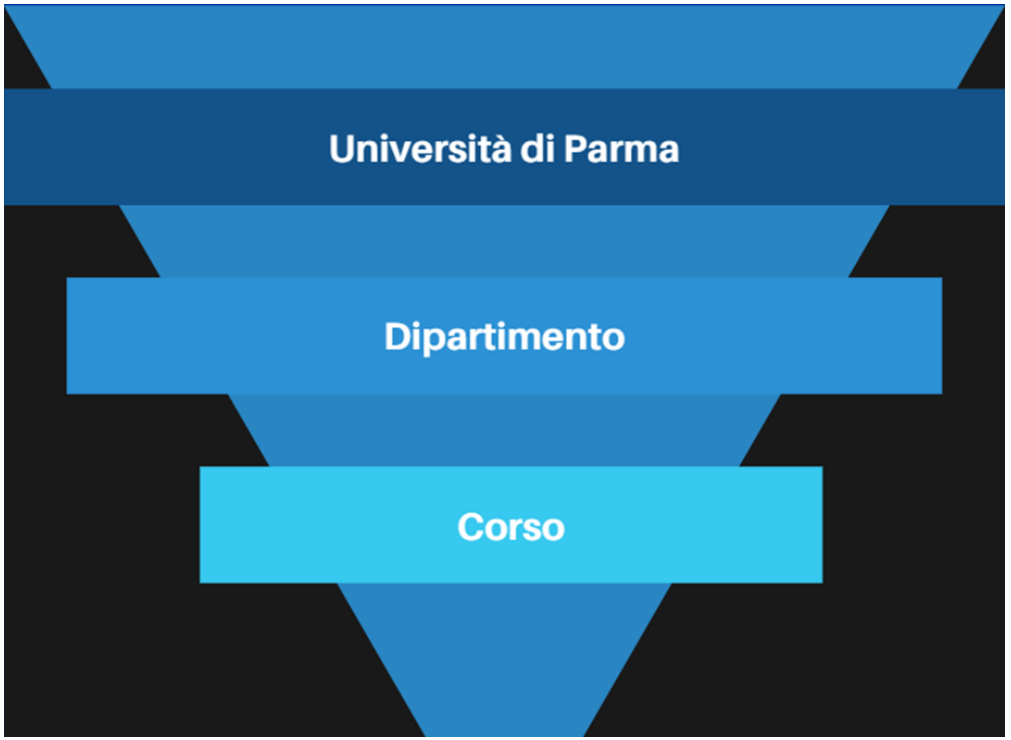

CORSO DI LAUREA: indirizzi utili e contatti

Presidente del corso di laurea: Michele Amoretti
Responsabile assicurazione qualità: Michele Tomaiuolo
Delegato/a per l'orientamento in ingresso: Michele Tomaiuolo

Segreteria studenti: https://servicedesk.unipr.it/
Servizio per la didattica: dia.didattica@unipr.it
Segreteria online: esse3

Tutor di riferimento per le matricole: Camilla Dembowski

Ricorda che nella **Home page del sito del corso** trovi i riferimenti di tutti i contatti



Unipr collabora con ERGO

ERGO - Azienda Regionale per il diritto agli studi superiori
www.er-go.it

Domanda per contributo universitario personalizzato (riduzione/esenzione tasse)
Domanda online sul sito ERGO entro il **4 novembre 2026 ore 17**, accedendo dal menù principale alla voce "Fai domanda online"



PER INIZIARE L'UNIVERSITA

- Email istituzionale (da guardare ogni giorno)
- Numero di matricola
- Student Card

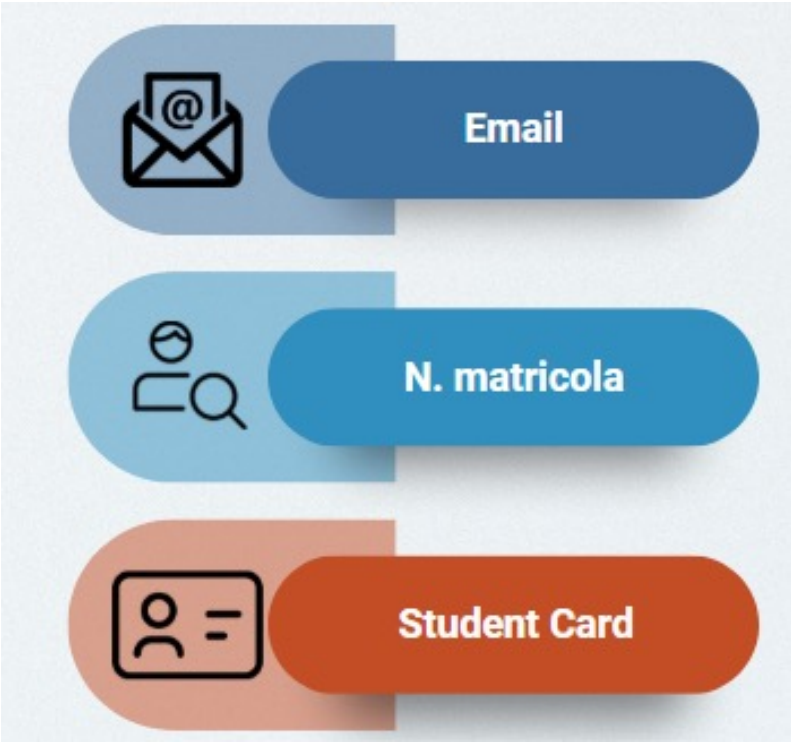

EMAIL ISTITUZIONALE

nome.cognome@studenti.unipr.it

Controlla regolarmente la tua casella di posta elettronica dove ti invieremo informazioni relative a:

- iscrizioni
- scadenze
- tasse, bandi, premi e agevolazioni
- informazioni sul tuo percorso universitario
- eventi, congressi e seminari organizzati in ateneo, corsi di formazione, ecc.





STUDENT CARD

www.unipr.it/studentcard



La student card è il **tesserino** con cui gli studenti e le studentesse possono

- Accedere ai **servizi universitari** (es. biblioteche)
- Beneficiare delle **convenzioni** che l'Università ha stipulato con le realtà del territorio (trasporto pubblico, musei, cinema, mostre, eventi)
- Accedere ai **servizi finanziari** della banca che gestisce la tesoreria dell'Ateneo (**Crédit Agricole)**

Per ottenere la student card devi:

- **Essere regolarmente iscritto/a** all'anno accademico in corso
- Indicare nella tua area riservata del sistema ESSE3 l'**indirizzo di recapito postale** a cui vuoi riceverla

Se hai indicato un indirizzo estero, ti arriverà una mail con le istruzioni per il ritiro della tua student card appena sarà pronta.

Puoi attivare la Student Card online, anche tramite «selfie»,
su ***https://unipr.cartaconto.credit-agricole.it/*** o presso tutte le filiali Crédit Agricole Italia

SERVICE DESK DI ATENEO

Un nuovo **punto di accesso unico** per studentesse e studenti, future matricole e incoming exchange students per richiedere **informazioni sulla carriera e sulle procedure di immatricolazione**

Dopo l'autenticazione si potrà selezionare l'argomento d'interesse, in modo che la richiesta sia inoltrata automaticamente al personale dell'ufficio corretto



APP UNIPR MOBILE

Scaricabile dall'App Store (iOS) e da Google Play (Android)

Troverai in un unico spazio i più importanti servizi per la didattica:

- situazione di tutti gli insegnamenti previsti dal proprio piano di studi a livello di voti, medie e info generali;
- informazioni necessarie sulle **lezioni** e sugli **appelli d'esame**;
- consultare l'**occupazione giornaliera delle aule** di Ateneo;
- prenotare un **appuntamento in segreteria**;
- prenotare un **posto in laboratorio**;
- ricevere messaggi dai docenti e dall'Ateneo;
- ricercare contatti, orari di ricevimento ed avvisi dei docenti;
  rilevare la presenza a lezione, nel caso in cui il corso di studi lo preveda.

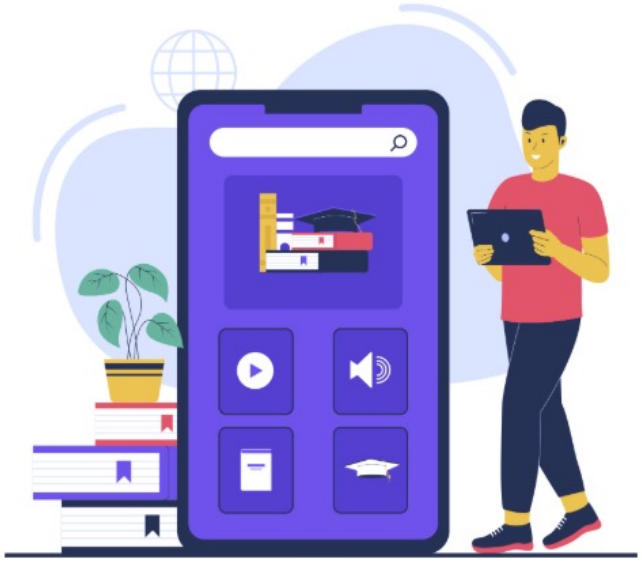

LE PROSSIME SCADENZE

- Piano degli studi: prima finestra **1° ottobre-10 dicembre, seconda** finestra **gennaio-aprile 2027** (per studenti e studentesse part-time consultare le segreterie)
- Presentazione ISEE: **4 novembre 2026 ore 17**
- Pagamento seconda rata **entro il 18 novembre 2026**
- Pagamento terza rata **entro il 30 aprile 2027**



IL SITO DEL CORSO

https://corsi.unipr.it/it/cdl-intinf

HOME PAGE
- Avvisi
- Contatti utili

MENU ISCRIVERSI
- Modalità di iscrizione e scadenze
- Tasse
- Altre informazioni specifiche del tuo corso

MENU STUDIARE
- Insegnamenti e piano degli studi
- Orario delle lezioni
- Materiale didattico (Portale Elly 26-27)



ISCRIZIONE AGLI ESAMI

1. Verifica con attenzione la modalità di esame (scritto e/o orale) nella scheda relativa all'insegnamento



2. MENU STUDIARE

➡ Calendario degli esami

➡ Iscriviti all'esame tramite esse3

STUDIO MA NON SOLO…

SCOPRI TUTTI I NOSTRI SERVIZI NEL MENU DEDICATO IN HOME PAGE

SERVIZI DI INCLUSIONE E PARI OPPORTUNITÀ

UNIPR 4LIFE: CULTURA, BENESSERE, SPORT E VOLONTARIATO





CARRIERA E JOB PLACEMENT

PARMA CITTÀ UNIVERSITARIA E CONVENZIONI

SERVIZI DI INCLUSIONE E PARI OPPORTUNITÀ

Centro di Ateneo di Inclusione: CAI

Counseling Psicologico



Inclusione

Misure e ausili per lezioni, studio ed esami per studenti e studentesse con disabilità, invalidità, DSA e BES

cai@unipr.it

STUDIO E CARRIERA

- Biblioteche e sale studio
- Sistema Museale di Ateneo
- Centro Linguistico di Ateneo
  - ✓ Corsi per idoneità curricolare
  - ✓ Corsi extracurricolari di lingue
- Corsi di inglese per DSA
- Potenziamento lingua italiana e competenze trasversali per studenti con Disturbo dell'Apprendimento e del Linguaggio
- Corsi di italiano per studenti e studentesse stranieri
- Dual Career (conciliare attività sportiva agonistica di alto livello con il percorso di studi universitario)







PARMA CITTÀ UNIVERSITARIA

- Viverèparma – eventi speciali a ingresso agevolato
- Convenzioni e collaborazioni (realtà culturali, editoriali, sportive e commerciali)
- Trasporti a prezzi agevolati
- Mense convenzionate
- Assistenza sanitaria







UNIPR 4LIFE

- CUS – Centro Universitario Sportivo
- Sabati nella natura (gite fuori Parma e gite convenzionate CAI)
- Facciamo prevenzione
- Prisma
- Uniplate (App per promuovere abitudini alimentari sane e sostenibil)
- Attività culturali e di volontariato (CAPAS, Avis e Crediti di libera partecipazione)



TUTOR

Tutor «adotta una matricola»
Un tutor del tuo corso di laurea che agevolerà il tuo ingresso nella vita universitaria e ti accompagnerà nel corso del primo anno.

1° appuntamento:
Tour delle aule didattiche, degli spazi studio, delle biblioteche e dei punti ristoro e/o mense universitarie.



PARMA CAPITALE EUROPEA DEI GIOVANI 2027

Il prestigioso titolo, assegnato dal Forum Europeo della Gioventù, trasformerà la città in un **laboratorio a cielo aperto** incentrato sul protagonismo delle nuove generazioni, sull'inclusione e sull'abbattimento del divario generazionale

L'**Università di Parma** gioca un ruolo strategico fondamentale agendo sia come **partner istituzionale di candidatura** sia come principale **motore di internazionalizzazione e innovazione didattica.** L'Ateneo non si limita a patrocinare le iniziative, ma contribuisce attivamente attraverso progetti concreti, macro-eventi europei e l'integrazione della comunità studentesca nel tessuto trasformativo della città.



CONTATTACI

Service Desk
servicedesk.unipr.it

Contact Center
0521 902111

Social di Ateneo:

Canale Whatsapp:



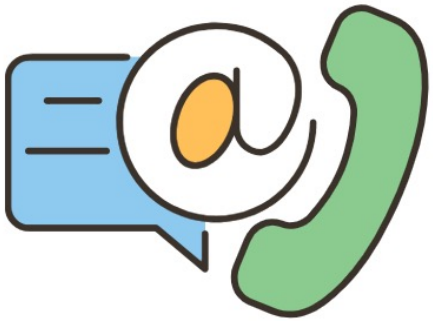

FRONT OFFICE

- Welcome point
  (immatricolazioni, procedure, alloggi e accoglienza, info generali)
- ParmaUniverCity Info Point
  (merchandising, info generali, Er.Go e Informagiovani)

DOVE SIAMO: la SEDE del corso di laurea

Sede Didattica



Sede Scientifica



PERCORSO DI STUDIO COMUNE

1° anno	• Informatica e laboratorio di programmazione (9 CFU) • Analisi matematica (9 CFU) • Geometria e algebra (9 CFU) • Inglese B2 (3 CFU)	• Algoritmi e strutture dati (6 CFU) • Programmazione a oggetti (9 CFU) • Metodi probabilistici per l'ingegneria (6 CFU) • Fisica generale 1
2° anno	• Matematica applicata (9 CFU) • Elem. elettromagnetismo (6 CFU) • Applic. industriali elettriche (6 CFU) • Attività di percorso (6 CFU)	• Sistemi operativi (9 CFU) • Basi di dati (9 CFU) • Fond. controlli automatici (9 CFU) • Reti di telecomunicazione (6 CFU)
3° anno	• Ingegneria del software (9 CFU) • Elementi di elettronica (6 CFU) • Attività di percorso (12 CFU) • Attività a scelta (18 CFU)	• Architettura dei calcolatori elettronici (6 CFU) • Tirocinio/internato (6 CFU) • Prova finale (3 CFU)

Insegnamenti di **base**, **caratterizzanti**, **integrativi**

1 CFU = 25 ore, di cui 8 di lezione e 17 di studio individuale — 6 CFU = 48 ore di lezione

TRE DIVERSI CURRICULA

- **Computer grafica e robotica**
  - Robotica industriale
  - Programmazione di robot intelligenti
  - Computer grafica
- **Intelligenza artificiale**
  - Fondamenti di machine learning
  - Algoritmi di ricerca per l'intelligenza artificiale
  - Algoritmi intelligenti per il supporto alle decisioni
- **Sicurezza e applicazioni di rete**
  - Applicazioni mobili e pervasive
  - Tecnologie Internet
  - Cybersecurity and blockchain
- **Altri 3 esami a scelta libera,** tra quelli sopra +...
  - Amministrazione di sistemi IT e cloud
  - Progettazione logica di sistemi digitali
  - Tecniche di sviluppo software in ambiente industriale

GRAZIE



UNIVERSITÀ DI PARMA

www.unipr.it