UNIVERSITÀ DI PARMA

WELCOME DAY 2026
1° ANNO LM
SCIENZE BIOMEDICHE TRASLAZIONALI

Prof.ssa Annamaria Buschini

28 settembre 2026, Parma

WELCOME TO UNIPR



DOVE VOI, STUDENTI E STUDENTESSE, SIETE AL CENTRO DELLE NOSTRE AZIONI!

LA STRUTTURA DEL NOSTRO ATENEO

Università di Parma

www.unipr.it

Dipartimento di **Scienze Chimiche, della Vita e della Sostenibilità Ambientale (SCVSA)**

https://scvsa.unipr.it/it

Corso di laurea in **Scienze Biomediche Traslazionali**

https://corsi.unipr.it/cdlm-bab

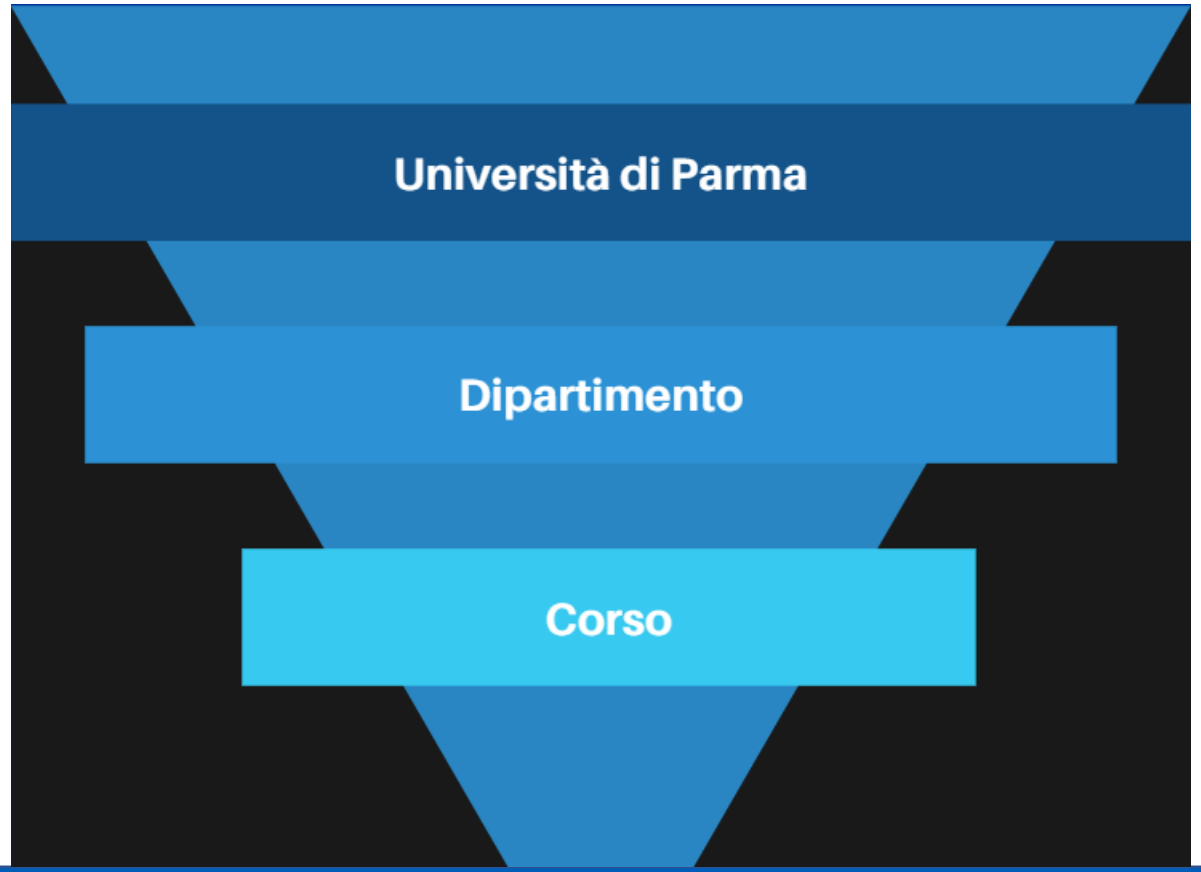

CORSO DI LAUREA: indirizzi utili e contatti

Presidente del corso: Prof.ssa Annamaria Buschini
Responsabile della Qualità del corso: Prof.ssa Cristina Pozzoli
Referente per l'orientamento in ingresso: Prof.ssa Monia Savi
Referente della Commissione Mobilità Internazionale: Prof. Luca Carnevali
Delegate Tirocini: Prof.ssa Cristina Dallabona, Prof.ssa Laura Giovati



Segreteria studenti: segreteria.scienze@unipr.it
Servizio per la didattica: didattica.scvsa@unipr.it
Rappresentante degli studenti e delle studentesse: Lorenzo Battistini

Ricorda che nella **Home page del sito del corso** trovi i riferimenti di tutti contatti.

Unipr collabora con ERGO

ERGO - Azienda Regionale per il diritto agli studi superiori
www.er-go.it

Domanda per contributo universitario personalizzato (riduzione/esenzione tasse)
Domanda online sul sito ERGO entro il **4 novembre 2026 ore 17**, accedendo dal menù principale alla voce “Fai domanda online”



EMAIL ISTITUZIONALE

nome.cognome@studenti.unipr.it

Controlla regolarmente la tua **casella di posta elettronica** dove ti invieremo **informazioni** relative a:

- iscrizioni
- scadenze
- tasse, bandi, premi e agevolazioni
- informazioni sul tuo percorso universitario
- eventi, congressi e seminari organizzati in ateneo, corsi di formazione, ecc.



SERVICE DESK DI ATENEO

Un nuovo **punto di accesso unico** per studentesse e studenti, future matricole e incoming exchange students per richiedere **informazioni** sulla **carriera** e sulle **procedure di immatricolazione**

Dopo l'autenticazione si potrà **selezionare** l'**argomento d'interesse**, in modo che la richiesta sia inoltrata automaticamente al personale dell'ufficio corretto



APP UNIPR MOBILE

Scaricabile dall'**App Store** (iOS) e da **Google Play** (Android)

Troverai in un **unico spazio** i più importanti **servizi per la didattica**:

- situazione di tutti gli **insegnamenti** previsti dal proprio piano di studi a livello di **voti**, **medie** e **info generali**;
- informazioni necessarie sulle **lezioni** e sugli **appelli d'esame**;
- consultare l'**occupazione giornaliera delle aule** di Ateneo;
- prenotare un **appuntamento in segreteria**;
- prenotare un **posto in laboratorio**;
- ricevere **messaggi** dai **docenti** e dall'Ateneo;
- ricercare **contatti**, orari di **ricevimento** ed **avvisi** dei **docenti**;
  rilevare la presenza a lezione, nel caso in cui il corso di studi lo preveda.



LE PROSSIME SCADENZE

- **Piano degli studi**: prima finestra **12 ottobre-10 dicembre, seconda** finestra **gennaio-aprile 2027** (per studenti e studentesse part-time consultare le segreterie)
- **Presentazione ISEE**: **4 novembre 2026 ore 17**
- **Pagamento seconda** rata **entro il 18 novembre 2026**
- **Pagamento terza rata entro il 30 aprile 2027**

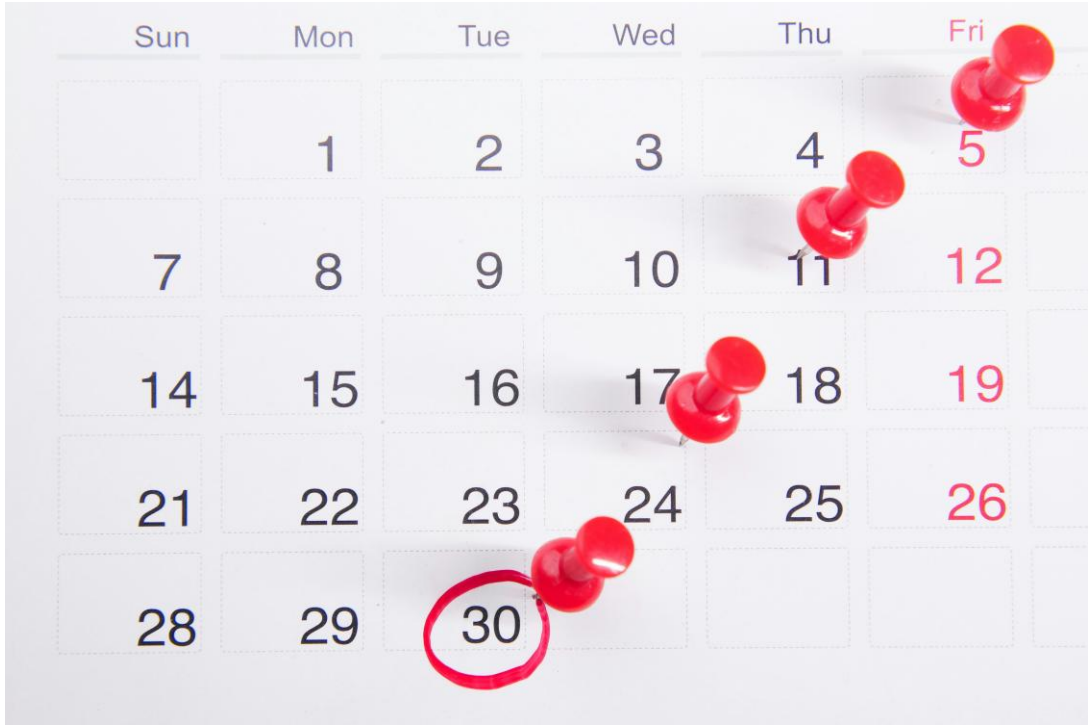

IL SITO DEL CORSO

https://corsi.unipr.it/it/cdlm-bab

HOME PAGE
- Avvisi
- Contatti utili

MENU ISCRIVERSI
- Modalità di iscrizione e scadenze
- Tasse
- Altre informazioni specifiche del tuo corso

MENU STUDIARE
- Insegnamenti e piano degli studi
- Orario delle lezioni
- Materiale didattico (Portale Elly 26-27)

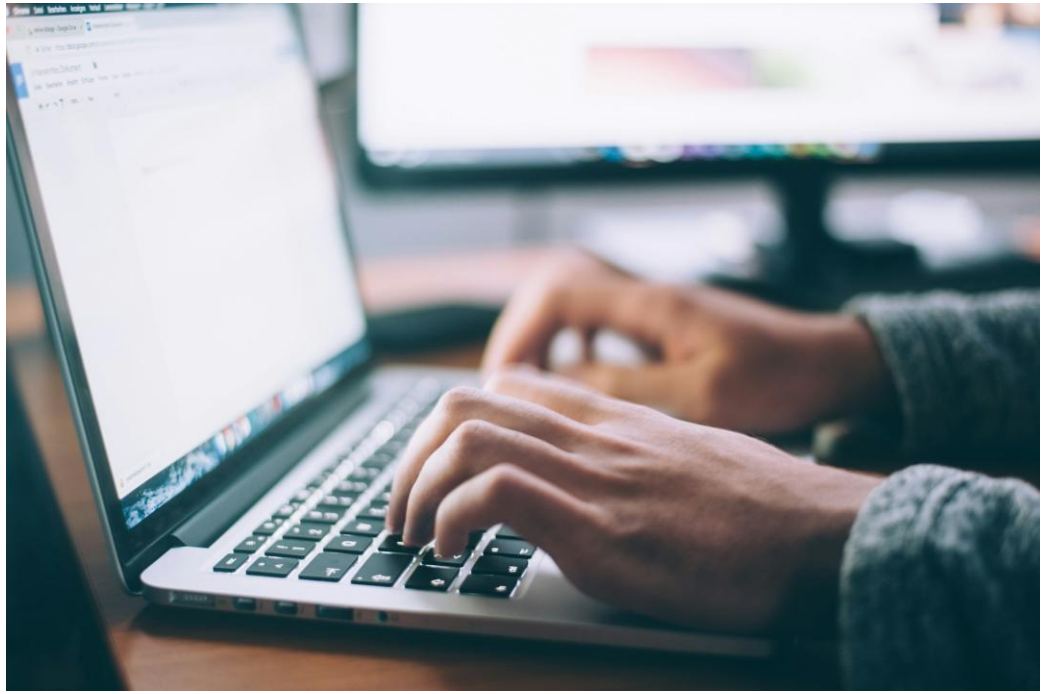

DOVE SIAMO:
la SEDE del corso di laurea in SBT



Parco Area delle Scienze
11/A, 43124 PARMA

UNIVERSITÀ DI PARMA
il mondo che ti aspetta
DIPARTIMENTO DI SCIENZE CHIMICHE, DELLA VITA E DELLA SOSTENIBILITÀ AMBIENTALE

UNIVERSITÀ DI PARMA
il mondo che ti aspetta
DIPARTIMENTO DI MEDICINA E CHIRURGIA

UNIVERSITÀ DI PARMA
il mondo che ti aspetta
DIPARTIMENTO DI SCIENZE DEGLI ALIMENTI E DEL FARMACO

IL CALENDARIO ACCADEMICO: i tempi delle lezioni e degli esami

https://corsi.unipr.it/it/cdlm-bab/calendario-delle-attivita-didattiche

Calendario delle lezioni

- **Primo semestre:** dal 28 settembre 2026 al 20 gennaio 2027
- **Secondo semestre:** dal 1 marzo 2027 al 4 giugno 2027

SOSPENSIONE DELLE LEZIONI

- **Vacanze natalizie:** dal 23 dicembre 2026 al 6 gennaio 2027
- **Vacanze Pasquali:** dal 25 marzo 2027 al 30 marzo 2027

Esami di profitto

A.A. 2025/2026

Sessioni di esami al termine dei semestri:

Corsi del 1° semestre:

- dal 21 gennaio al 26 febbraio 2027
- dal 7 giugno al 30 luglio 2027
- dal 23 agosto al 24 settembre 2027

Corsi del 2° semestre:

- dal 7 giugno al 30 luglio 2027
- dal 23 agosto al 24 settembre 2027
- febbraio 2028

Sessioni straordinarie per prove in itinere ed esami

Sessione autunnale dal 25 al 27 novembre 2026
Per le lauree triennali con sospensione delle lezioni (ad eccezione del I anno di corso)
Per le lauree Magistrali con sospensione delle lezioni del II anno di corso.

Sessione primaverile dal 31 marzo al 2 aprile 2027
(senza sospensione delle lezioni)

Materiale didattico

https://elly2026.didattica.unipr.it/ Per problemi: supporto.elly@unipr.it

INSEGNAMENTI A SCELTA LIBERA

BASI BIOLOGICHE DEI DISTURBI DEL COMPORTAMENTO ALIMENTARE - Cod. 1013161

Attività formativa monodisciplinare - A scelta dello studente - **3 CFU**

DIAGNOSTICA DI PROSSIMITÀ E POINT-OF-CARE TESTING - Cod. 1014195

Attività formativa monodisciplinare - A scelta dello studente - **3 CFU**

METALLI NEI SISTEMI BIOLOGICI - Cod. 1014194

Attività formativa monodisciplinare - A scelta dello studente - **3 CFU**

METODI DI RICERCA DELLE NEUROSCIENZE COGNITIVE - Cod. 1010187

Attività formativa monodisciplinare - A scelta dello studente - **6 CFU**

ISCRIZIONE AGLI ESAMI

1. Verifica con attenzione la modalità di esame (scritto e/o orale) nella scheda relativa all'insegnamento

2. MENU STUDIARE

➡ Calendario degli esami

➡ Iscriviti all'esame tramite esse3

Iscrizione agli esami

Gli studenti e le studentesse per iscriversi agli esami di profitto (appelli) devono utilizzare le procedure informatiche di Ateneo.

Per utilizzare il servizio occorre consultare le pagine dedicate di cui al link:
https://unipr.esse3.cineca.it/ListaAppelliOfferta.do

Alle matricole può essere utile consultare le FAQ pubblicate sul sito di Ateneo che illustrano alcuni aspetti della verbalizzazione online degli esami:
http://www.unipr.it/didattica/faq/verbalizzazione

LA QUALITÀ DELL'ATENEO È NELLE TUE MANI

Il **Questionario di rilevazione dell'opinione studenti** è un **elemento indispensabile** per consentire di **migliorare** la **didattica, la qualità e l'organizzazione dei corsi di studio**

Compilandolo, esprimi **la tua opinione** sulle lezioni che hai frequentato

È **obbligatorio compilare il questionario** per iscriversi al relativo esame

https://www.unipr.it/didattica/i-corsi-di-studio/compilazione-del-questionario-di-valutazione-della-didattica-line



SCHEDA OPINIONE STUDENTE

INSEGNAMENTO

1. Le conoscenze preliminari possedute sono risultate sufficienti per la comprensione degli argomenti previsti nel programma?
2. Il carico di studio dell'insegnamento è proporzionato ai crediti assegnati?
3. Il materiale didattico disponibile è adeguato per lo studio della materia?
4. Le modalità d'esame sono state definite in modo chiaro?

DOCENZA

5. Gli orari di svolgimento lezioni, esercitazioni e altre eventuali attività didattiche sono rispettati?
6. Il docente stimola/motiva l'interesse verso la disciplina?
7. Il docente espone gli argomenti in modo chiaro?
8. Le attività didattiche integrative (**ove previste**) sono utili all'apprendimento della materia?
9. L'insegnamento è stato svolto in maniera coerente con quanto dichiarato nel sito web del CdS?
10. Il docente è reperibile per chiarimenti e spiegazioni?

INTERESSE

11. È interessato agli argomenti trattati nell'insegnamento?

Decisamente Si	**(30)**
Più Sì che No	**(20)**
Più No che Si	**(10)**
Decisamente No	**(0)**



STUDENT CARD

www.unipr.it/studentcard



La student card è il **tesserino** con cui gli studenti e le studentesse possono

- Accedere ai **servizi universitari** (es. biblioteche).
- Beneficiare delle **convenzioni** che l'Università ha stipulato con le realtà del territorio (trasporto pubblico, musei, cinema, mostre, eventi).
- Accedere ai **servizi finanziari** della banca che gestisce la tesoreria dell'Ateneo (**Crédit Agricole).**

Per ottenere la student card devi:

- **Essere regolarmente iscritto/a** all'anno accademico in corso.
- indicare nella tua area riservata del sistema ESSE3 l'**indirizzo di recapito postale** a cui vuoi riceverla.

Se hai indicato un indirizzo estero, ti arriverà una mail con le istruzioni per il ritiro della tua student card appena sarà pronta.

Puoi attivare la Student Card online, anche tramite «selfie»,
su ***https://unipr.cartaconto.credit-agricole.it/*** o presso tutte le filiali Crédit Agricole Italia

LA DIMENSIONE INTERNAZIONALE

L'ALLEANZA EU GREEN

L'obiettivo è la creazione di uno spazio europeo di istruzione superiore che abbia come priorità la **sostenibilità** in tutte le sue dimensioni (didattica, ricerca, terza missione, vita studentesca e internazionalizzazione): **una rete** che si prefigge un **migliore servizio a studenti e studentesse e ai rispettivi territori**, lavorando insieme per aumentare e promuovere la sostenibilità e affrontare le principali sfide sociali individuate degli Obiettivi di Sviluppo Sostenibile (SDG) delle Nazioni Unite.

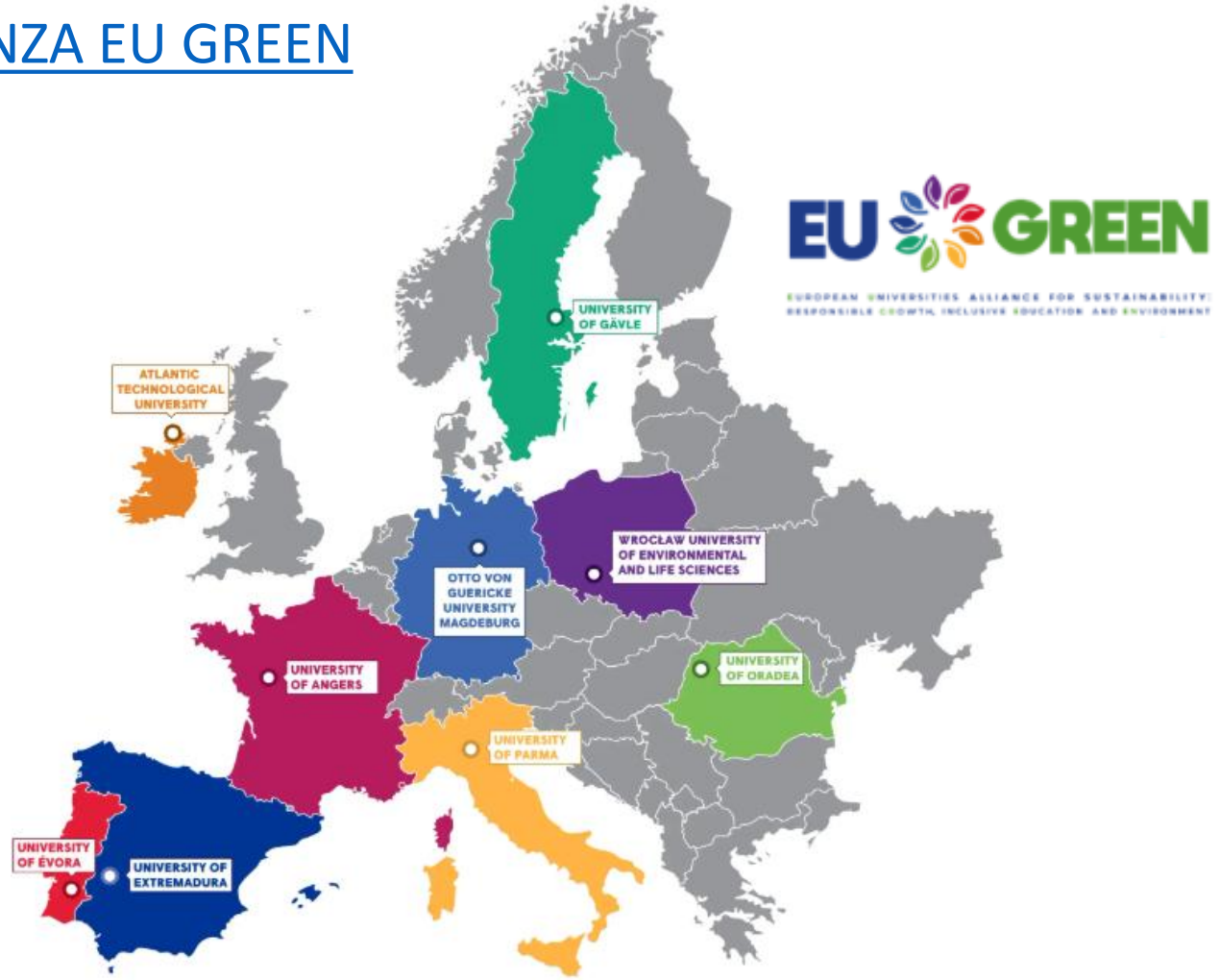

MOBILITÀ INTERNAZIONALE

I BANDI DI MOBILITÀ NELL'UNIONE EUROPEA E NEL RESTO DEL MONDO

MOBILITÀ PER STUDIO

- **Bando unico di Ateneo per la mobilità europea ed internazionale a fini di studio**

✓ **ERASMUS+ SMS** - Mobilità verso Paesi UE ed extra UE;

✓ **OVERWORLD** - Mobilità al di fuori dei programmi comunitari verso Atenei non europei aventi un protocollo di collaborazione attivo con l'Università degli Studi di Parma

✓ **PROGETTI SPECIALI** - Mobilità verso istituzioni dei Paesi in Via di Sviluppo

✓ **PhD** - Mobilità per iscritti a corsi di dottorato.



MOBILITÀ INTERNAZIONALE

I BANDI DI MOBILITÀ NELL'UNIONE EUROPEA E NEL RESTO DEL MONDO

MOBILITÀ PER STUDIO

- **Blended Intensive Programmes ERASMUS+ (BIP)**

Programmi intensivi misti con un approccio pedagogico innovativo. Prevedono brevi periodi di attività in presenza combinata con attività di apprendimento e cooperazione online.

MOBILITÀ PER TIROCINIO

- **Bando unico (ERASMUS+/OVERWORLD) per Mobilità a fini di Tirocinio**

CONTATTI

U.O. Accoglienza, Mobilità e Studenti Internazionali
E-Mail: erasmus@unipr.it
P.le San Francesco, 3 - Parma



TIROCINIO CURRICULARE

https://corsi.unipr.it/it/cdlm-bab/tirocini

- L'attività didattica "tirocinio" deve essere **inserita** nel **piano degli studi**.
- Può essere svolto presso un **ente/azienda** italiana o straniera (**tirocinio esterno**) oppure presso **strutture di Ateneo** (**tirocinio interno**).
- L'ente/azienda ospitante deve essere **convenzionato** oppure disponile alla stipula della convenzione.

FASI ATTIVAZIONE TIROCINIO

1. Individuazione ente/azienda*/struttura di Ateneo.
2. Compilazione del Progetto Formativo (PF) (a cura dell'ente/azienda/struttura di Ateneo).
3. Accettazione del PF e indicazione del tutor accademico.
4. Approvazione da parte del tutor accademico e della UO Tirocini (entro massimo 9 giorni dalla data di compilazione del PF).



CONCLUSIONE TIROCINIO

- Compilazione del **questionario obbligatorio** in **Esse3** a cura dello studente + eventuale caricamento di altri allegati se previsti dal Corso di Studi (ad es. relazione finale).
- **Chiusura tirocinio** da parte della UO Tirocini.
- **Approvazione** da parte del **tutor accademico.**





CONTATTI

Sportello Tirocini - Parla con noi

Sportello telefonico: 0521 904018 (dalle ore 9.30 alle ore 11.30 nei giorni di martedì, mercoledì e giovedì)

STUDIO MA NON SOLO…

SCOPRI TUTTI I NOSTRI SERVIZI NEL MENU DEDICATO IN HOME PAGE

SERVIZI DI INCLUSIONE E PARI OPPORTUNITÀ

UNIPR 4LIFE: CULTURA, BENESSERE, SPORT E VOLONTARIATO





CARRIERA E JOB PLACEMENT

PARMA CITTÀ UNIVERSITARIA E CONVENZIONI

SERVIZI DI INCLUSIONE E PARI OPPORTUNITÀ

Centro di Ateneo di Inclusione: CAI

Counseling Psicologico



Inclusione

Misure e ausili per lezioni, studio ed esami per studenti e studentesse con disabilità, invalidità, DSA e BES

cai@unipr.it

STUDIO E CARRIERA

- Biblioteche e sale studio
- Sistema Museale di Ateneo
- Centro Linguistico di Ateneo
  - ✓ Corsi per idoneità curricolare
  - ✓ Corsi extracurricolari di lingue
- Corsi di inglese per DSA
- Potenziamento lingua italiana e competenze trasversali per studenti con Disturbo dell'Apprendimento e del Linguaggio
- Corsi di italiano per studenti e studentesse stranieri
- Dual Career (conciliare attività sportiva agonistica di alto livello con il percorso di studi universitario)







PARMA CITTÀ UNIVERSITARIA

- Viverèparma – eventi speciali a ingresso agevolato
- Convenzioni e collaborazioni (realtà culturali, editoriali, sportive e commerciali)
- Trasporti a prezzi agevolati
- Mense convenzionate
- Assistenza sanitaria



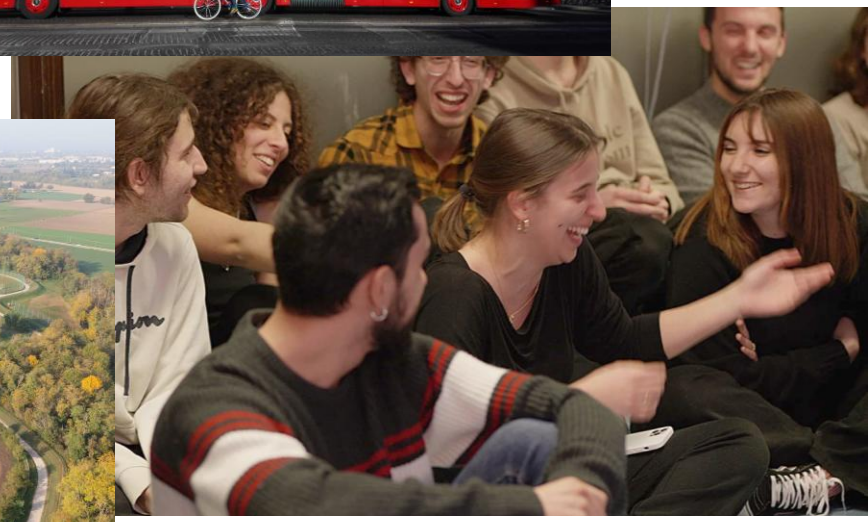



UNIPR 4LIFE

- CUS – Centro Universitario Sportivo
- Sabati nella natura (gite fuori Parma e gite convenzionate CAI)
- Facciamo prevenzione
- Prisma
- Uniplate (App per promuovere abitudini alimentari sane e sostenibil)
- Attività culturali e di volontariato (CAPAS, Avis e Crediti di libera partecipazione)



PARMA CAPITALE EUROPEA DEI GIOVANI 2027

Il prestigioso titolo, assegnato dal Forum Europeo della Gioventù, trasformerà la città in un **laboratorio a cielo aperto** incentrato sul protagonismo delle nuove generazioni, sull'inclusione e sull'abbattimento del divario generazionale

L'**Università di Parma** gioca un ruolo strategico fondamentale agendo sia come **partner istituzionale di candidatura** sia come principale **motore di internazionalizzazione e innovazione didattica.** L'Ateneo non si limita a patrocinare le iniziative, ma contribuisce attivamente attraverso progetti concreti, macro-eventi europei e l'integrazione della comunità studentesca nel tessuto trasformativo della città.



PARI OPPORTUNITÀ E TUTELA NELL'ATENEO



Delegata alle Pari Opportunità dell'Ateneo



Comitato Unico di Garanzia



Consigliera di Fiducia dell'Ateneo



Delegata Tutela della Dignità e delle Pari opportunità del Dipartimento

Codice Etico di Ateneo

Per la **tutela della dignità** delle **Lavoratrici** e dei **Lavoratori**, delle **Studentesse** e degli **Studenti**, il **Codice Etico di Ateneo** stabilisce:

- Correttezza, lealtà e rispetto reciproco
- Utilizzo adeguato degli spazi universitari
- Astensione da comportamenti discriminatori, vessatori, molestie

Se tali principi vengono **violati**, ci si può rivolgere alla **Consigliera di Fiducia**
consiglieradifiducia@unipr.it

www.unipr.it/normativa/codice-etico

CONTATTACI

Service Desk
servicedesk.unipr.it

Contact Center
0521 902111

Social di Ateneo:



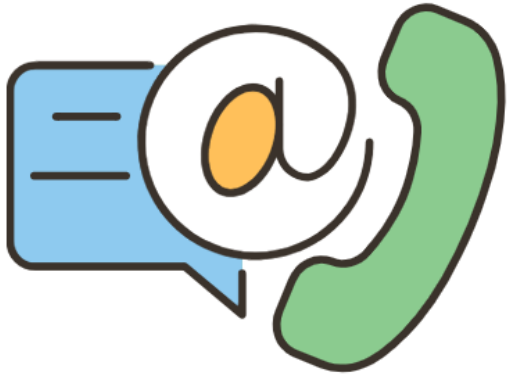

Canale Whatsapp:



FRONT OFFICE

- Welcome point
  (immatricolazioni, procedure, alloggi e accoglienza, info generali)
- ParmaUniverCity Info Point
  (merchandising, info generali, Er.Go e Informagiovani)

GRAZIE

UNIVERSITÀ DI PARMA

www.unipr.it