

UNIVERSITÀ DI PARMA

WELCOME DAY

CORSO DI LAUREA TRIENNALE IN

INGEGNERIA INFORMATICA, ELETTRONICA E DELLE TELECOMUNICAZIONI

Prof. Gianluigi Ferrari

Prof.ssa Giovanna Sozzi

Prof. Armando Vannucci

Venerdì 18/09/2026 – h8:30 - aula L

BENVENUTI A UniPR

- Siamo una **comunità scientifica dalle antiche origini** e parte integrante della comunità scientifica internazionale.

- Siamo una **comunità indipendente**, **aperta** e **proiettata verso il futuro**.

- Siamo un **luogo di studio** e **di sviluppo degli individui**; abbiamo l'obiettivo di accompagnare e sostenere ogni studente a mettere a frutto le proprie potenzialità.

- Siamo un **luogo di progresso del sapere scientifico**, e mettiamo a disposizione della collettività le conoscenze di base e gli strumenti operativi per contribuire al progresso e al benessere della società.



DOVE VOI, STUDENTI E STUDENTESSE, SIETE AL CENTRO DELLE NOSTRE AZIONI!

GLI STUDENTI IN TUTTI GLI ORGANI COLLEGIALI

Elezioni ogni 2 anni

ORGANI IN CUI SONO PRESENTI RAPPRESENTANTI DEGLI STUDENTI

- CONSIGLIO DI AMMINISTRAZIONE
- SENATO ACCADEMICO
- NUCLEO DI VALUTAZIONE
- PRESIDIO PER LA QUALITÀ
- CONSIGLI DI DIPARTIMENTO
- CONSIGLI DI CORSO DI STUDIO
- COMMISSIONI PARITETICHE studenti/docenti
- COMITATO PER LO SPORT

ORGANO IN CUI SONO PRESENTI <u>SOLO</u> RAPPRESENTANTI DEGLI STUDENTI

- CONSIGLIO DEGLI STUDENTI

Ti consigliamo di informarti su chi sono i tuoi rappresentanti nei diversi organi!

QUELLO CHE **NOI** ASSICURIAMO A **TE**

- **Accoglienza** e **inclusione**
- Etica e qualità nella **didattica**
- Etica e qualità nella **ricerca**
- Contatto con il mondo del **lavoro**
- **Internazionalizzazione**
- **Preparazione** e **successo**



QUELLO CHE **NOI** CHIEDIAMO A **TE**

- **Rispetto** delle persone, delle regole e delle cose
- **Impegno** e **rigore** nello studio
- Dedicare un po' di **tempo** a chi ha bisogno
- Essere **aperto**, **vivace**, **critico** e **solidale**
- Fare bene le cose e **non arrenderti**
- **Non dimenticarti della tua Università,** anche dopo la laurea



IL CODICE ETICO DI ATENEO

Per la tutela della dignità delle lavoratrici e dei lavoratori, delle studentesse e degli studenti, il Codice stabilisce:

- Correttezza, lealtà e rispetto reciproco
- Utilizzo adeguato degli spazi universitari
- Astensione da comportamenti discriminatori, vessatori, molestie

Se tali principi vengono violati puoi rivolgerti alla Consigliera di fiducia
consiglieradifiducia@unipr.it



www.unipr.it/normativa/codice-etico

PER INIZIARE L'UNIVERSITA

- Email istituzionale (da controllare regolarmente)
- Numero di matricola
- Student Card

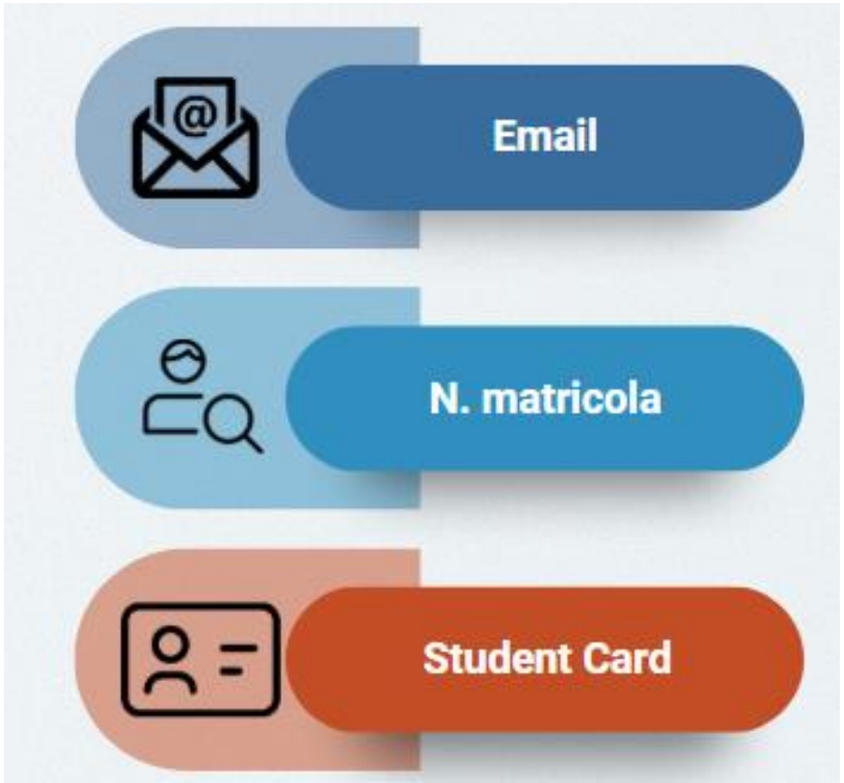

EMAIL ISTITUZIONALE

nome.cognome@studenti.unipr.it

Controlla regolarmente la tua casella di posta elettronica dove ti invieremo informazioni relative a:

- iscrizioni
- scadenze
- tasse, bandi, premi e agevolazioni
- informazioni sul tuo percorso universitario
- eventi, congressi e seminari organizzati in ateneo, corsi di formazione, ecc.





STUDENT CARD

www.unipr.it/studentcard



La student card è il **tesserino** con cui gli studenti e le studentesse possono

- Accedere ai **servizi universitari** (es. biblioteche).
- Beneficiare delle **convenzioni** che l'Università ha stipulato con le realtà del territorio (trasporto pubblico, musei, cinema, mostre, eventi).
- Accedere ai **servizi finanziari** della banca che gestisce la tesoreria dell'Ateneo (**Crédit Agricole).**

Per ottenere la student card devi:

- **Essere regolarmente iscritto/a** all'anno accademico in corso.
- indicare nella tua area riservata del sistema ESSE3 l'**indirizzo di recapito postale** a cui vuoi riceverla.

Se hai indicato un indirizzo estero, la student card ti sarà inviata all'ufficio Esami di Stato (Piazzale S. Francesco 3) dove potrai ritirarla.

Puoi attivare la Student Card online, anche tramite «selfie», su ***https://unipr.cartaconto.credit-agricole.it/*** o presso tutte le filiali Crédit Agricole Italia

CONTATTACI

Service Desk
servicedesk.unipr.it

Contact Center
0521 902111

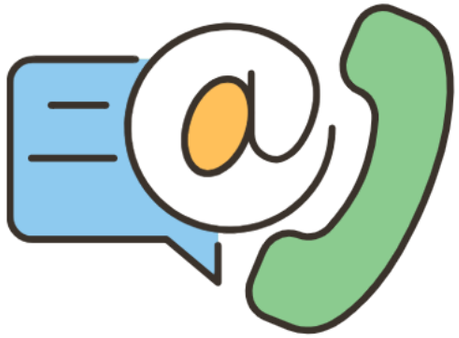

Social di Ateneo:

Canale Whatsapp:



FRONT OFFICE

- Welcome point (immatricolazioni, procedure, alloggi e accoglienza, info generali)
- ParmaUniverCity Info Point (merchandising, info generali, Er.Go e Informagiovani)

HAI UN PROBLEMA?

di natura didattica:
puoi rivolgerti al Presidente del Corso di Studio): **Prof. Gianluigi Ferrari**
o al Responsabile della Qualità (RAQ) del CdS, **Prof. Massimo Bertozzi**

di natura didattico – organizzativa:
puoi rivolgerti alla **segreteria didattica del Dipartimento**



di natura relazionale:
puoi rivolgerti ai docenti o al nostro **servizio di counseling**

Per **reclami**, **suggerimenti** o **apprezzamenti:** compila il modulo on line **www.unipr.it/unipr-ti-ascolta**

SERVIZI PER LO STUDIO E NON SOLO

Guide, dépliant e video

La breve guida dell'Ateneo, la mappa delle sedi universitarie, le guide ai corsi dei nostri dipartimenti e quelle ai servizi per i nostri studenti
https://www.unipr.it/guide-depliant-video

- l'informativa tasse/ISEE (informazioni su compilazione e scadenze)

https://www.unipr.it/notizie/immatricolatei-al-primo-anno-202526-ecco-date-e-modalita-di-pagamento-di-tasse-e-contributi

- E ancora:

- Centro Accoglienza e Inclusione (servizi per studenti con difficoltà, Counseling psicologico, sportello alloggi) https://www.cai.unipr.it/

-Tirocini Formativi
-Opportunità di studio all'estero

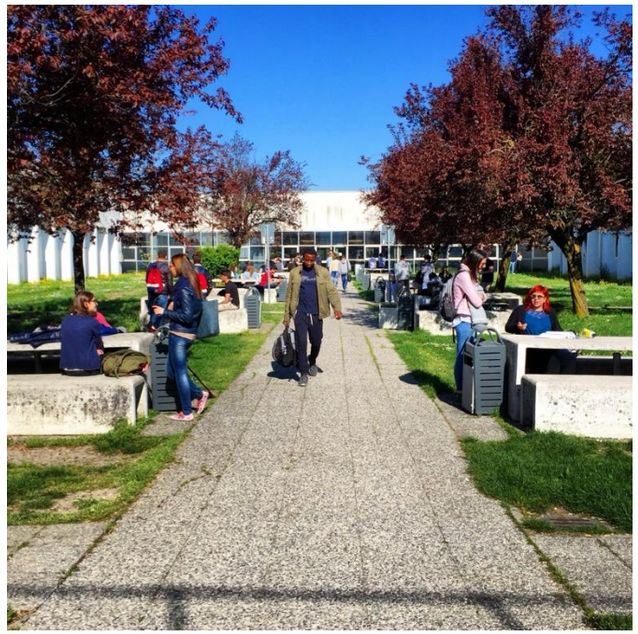

Agevolazioni per la mobilità urbana
(abbonamenti bus sia per le sedi di Parma che di Piacenza):
https://www.unipr.it/servizi/oltre-lo-studio/mobilita-aziendale



Convenzioni per musica e teatri
https://www.unipr.it/servizi/oltre-lo-studio/cinema-musica-e-teatri-convenzioni

Convenzioni con esercizi commerciali
https://www.unipr.it/convenzioni-con-attivita-commerciali-0

ASSISTENZA SANITARIA

Gli studenti e le studentesse fuori sede dell'Università di Parma che non abbiano optato per la scelta del medico di medicina generale a Parma e che abbiano bisogno di assistenza sanitaria di base possono **rivolgersi gratuitamente a un elenco di medici di medicina generale del Distretto di Parma, per prestazioni sanitarie contingenti e non urgenti**.

Elenco medici di medicina generale convenzionati:
https://www.unipr.it/assistenza-sanitaria



SERVIZI DI ACCOGLIENZA E ORIENTAMENTO

Centro di Ateneo di Inclusione: CAI

Counseling Psicologico

Percorso di breve durata (5/8 incontri), basato sulla relazione d'aiuto volta a riorganizzare le risorse della persona nei normali momenti di difficoltà

counseling@unipr.it



Inclusione

Misure e ausili per lezioni, studio ed esami per studenti e studentesse con disabilità, invalidità, DSA e BES

cai@unipr.it

DOVE SIAMO:
la SEDE del corso di laurea

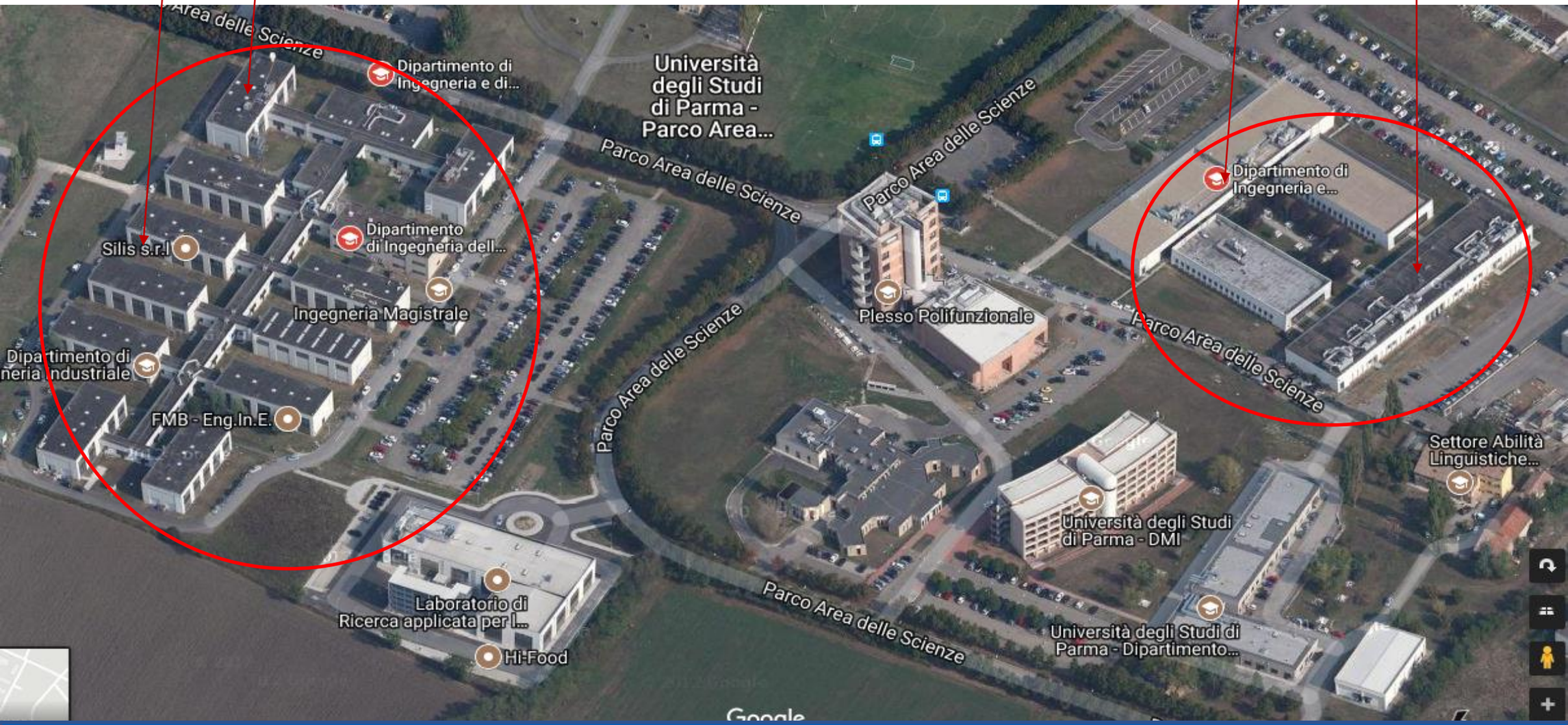

DOVE SIAMO:
la SEDE del corso di laurea

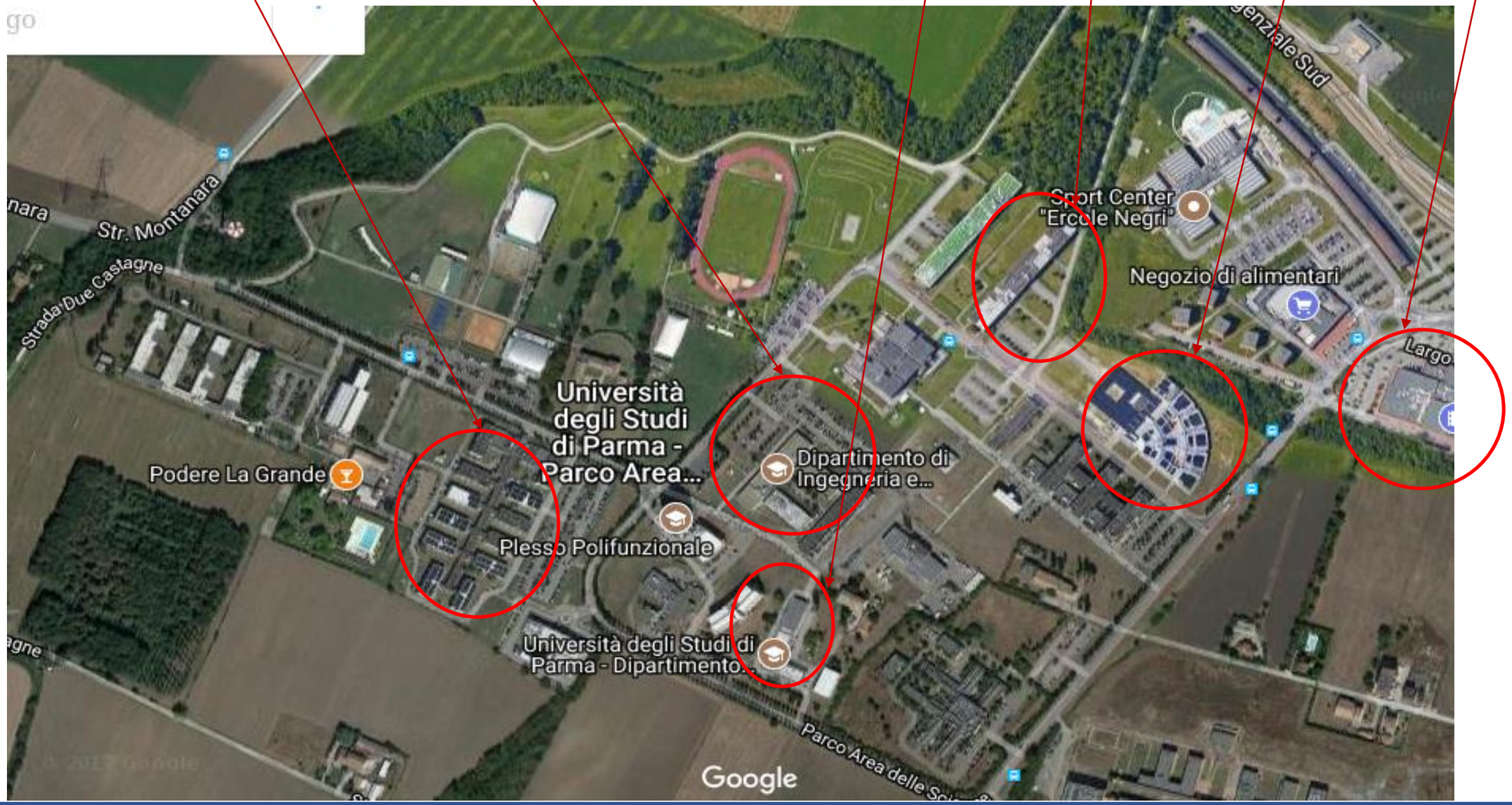

SITO DEL CORSO





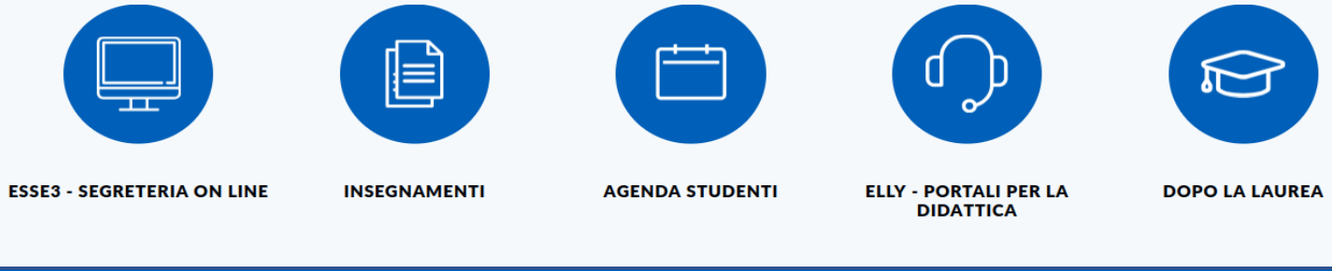

Portale Elly

Portale della didattica on-line→ lucidi, dispense, esercizi, materiale del corso, ecc.

→ https://elly2026.didattica.unipr.it/

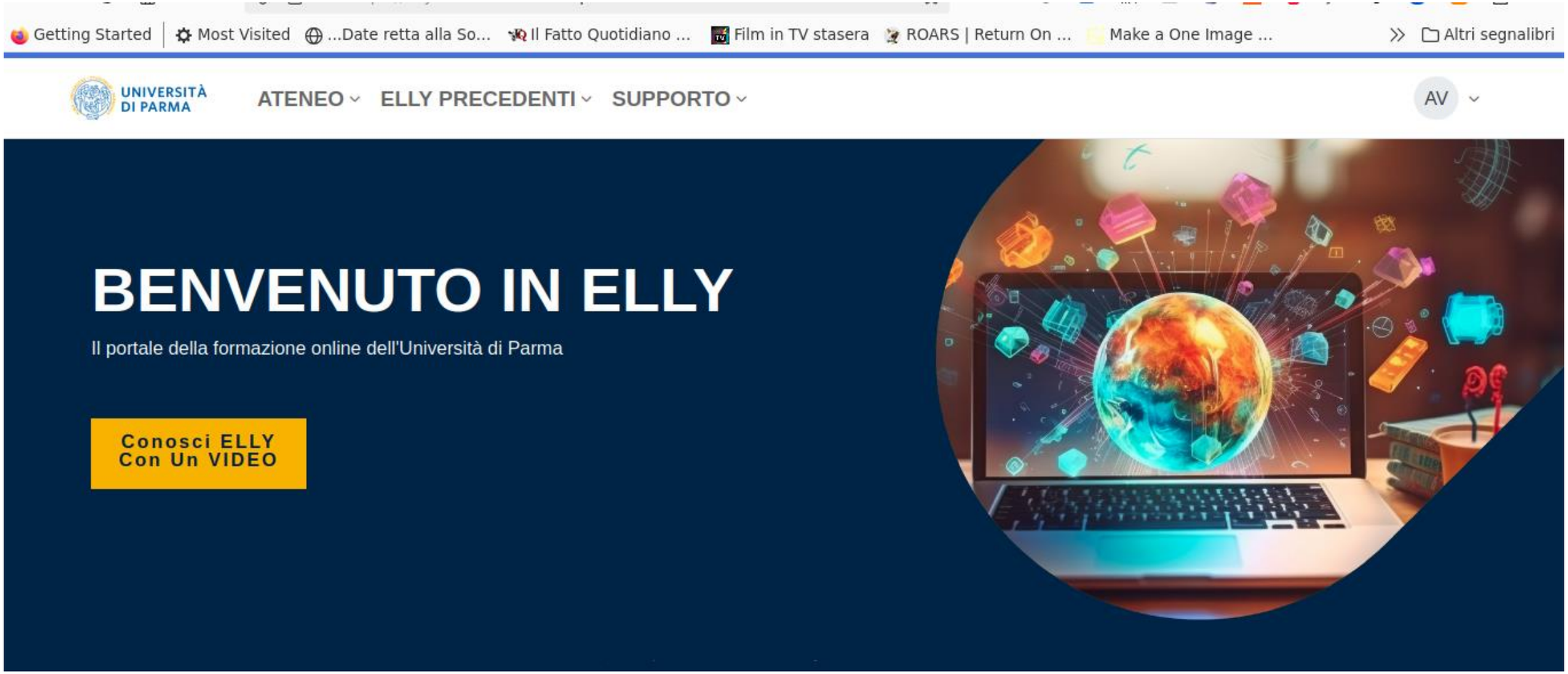

Portale Elly

Accesso con credenziali d'Ateneo → nome.cognome@studenti.unipr.it

→ Iscrizione al singolo corso può essere libera o richiedere una password solitamente fornita dal Docente titolare del Corso

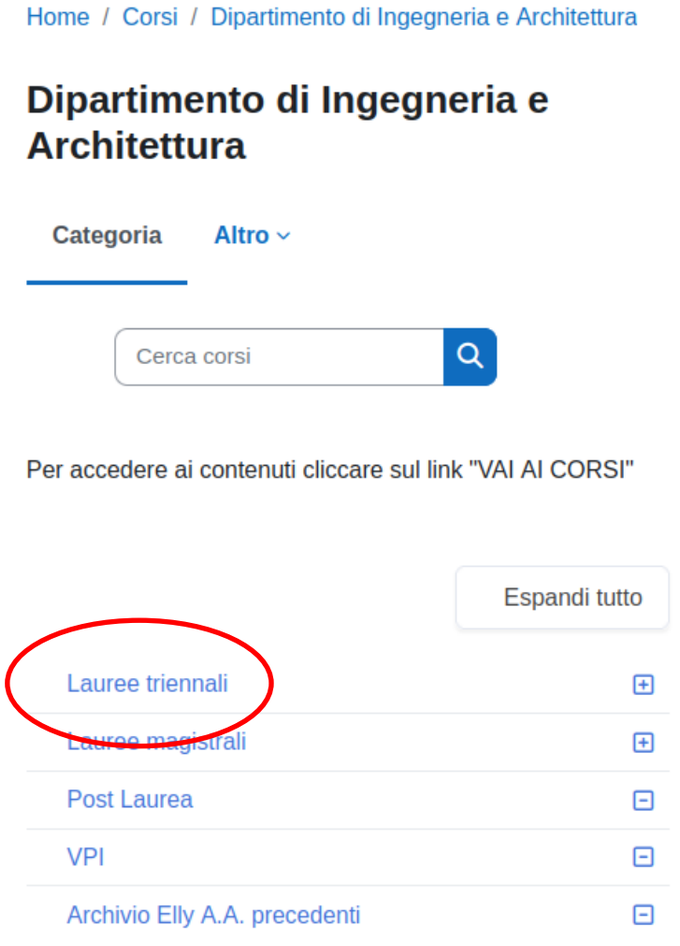

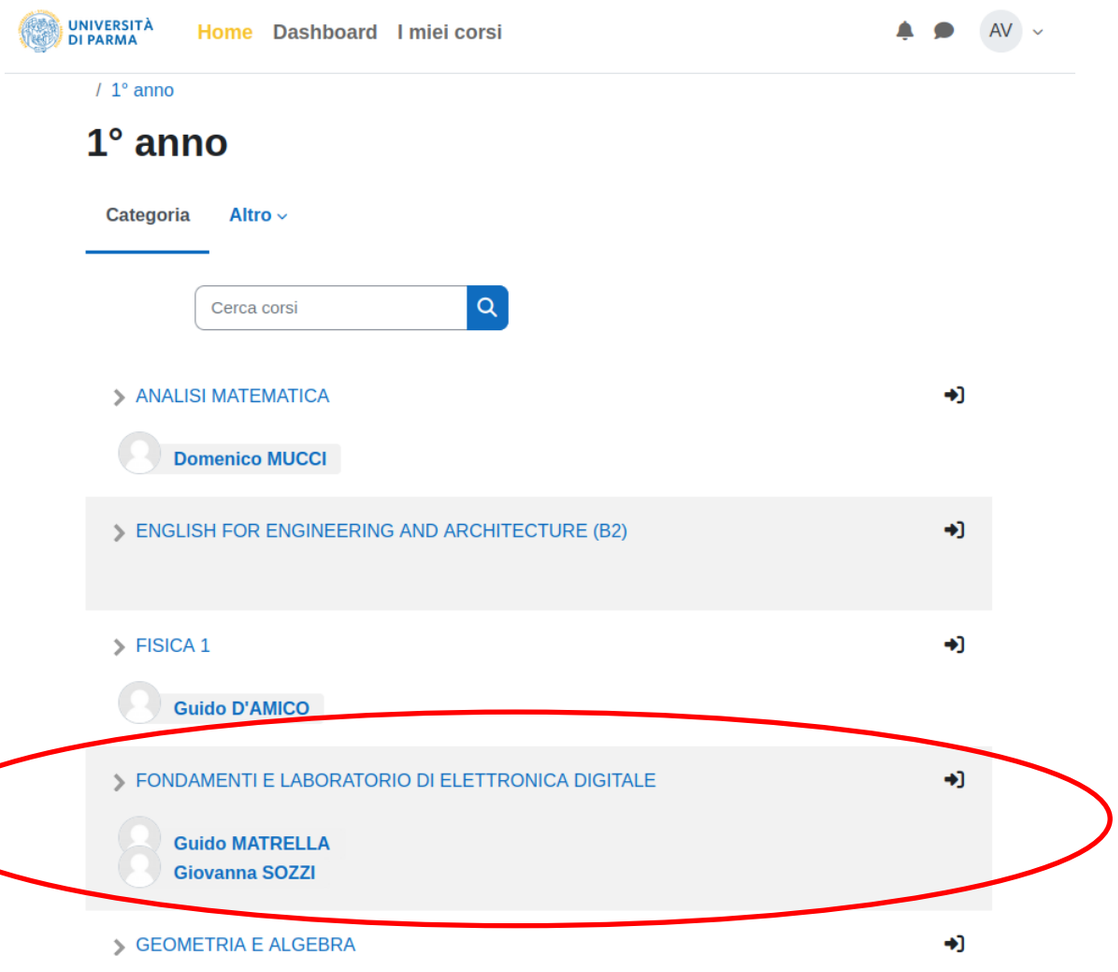

Orario lezioni/Calendario esami

→ https://agendastudenti.unipr.it/

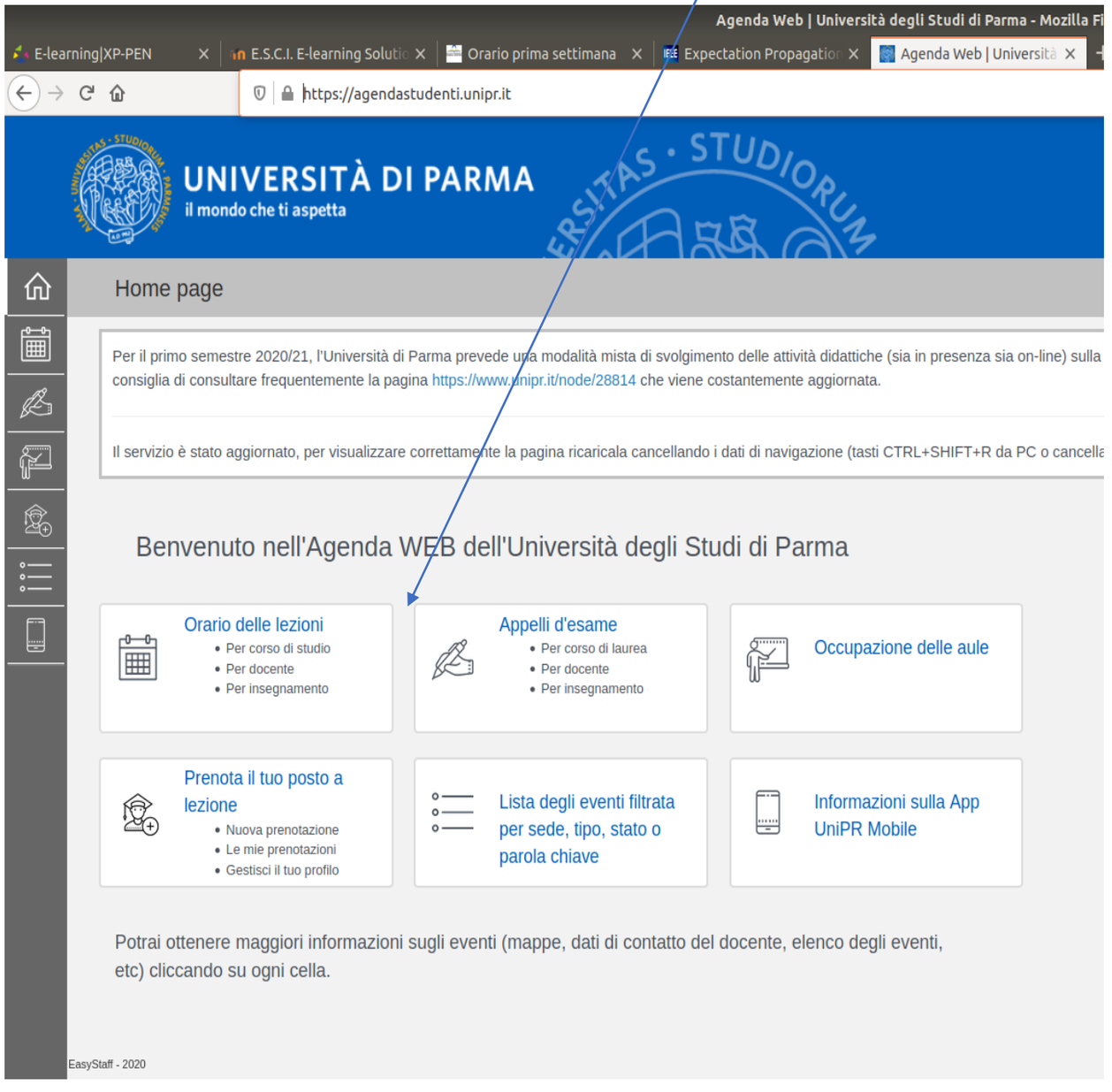

Accessibili anche dall'app

"UNIPR MOBILE"

(scaricabile dall'App Store, per iOS, e da Google Play, per Android)

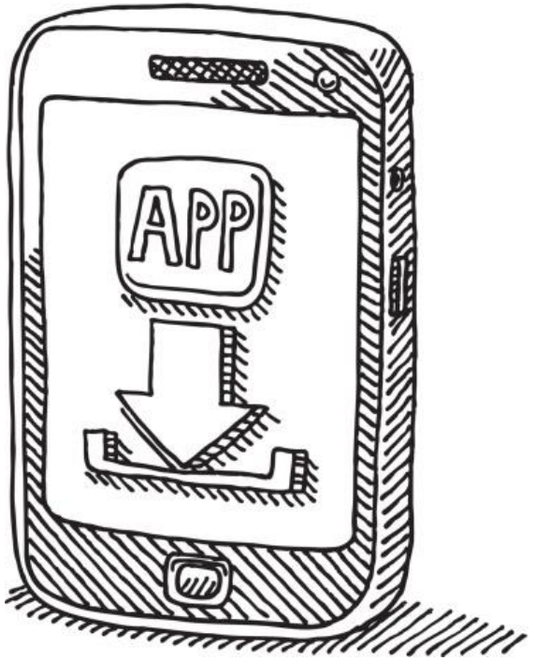

IL PIANO DI STUDI

1° anno

I periodo	*SSD*	*CFU*	*II periodo*	*SSD*	*CFU*
Analisi matematica	MATH-03/A	9	Fisica 1	PHYS-01/A	9
Fondamenti e laboratorio di elettronica digitale	IINF-01/A	9	Geometria e algebra	MATH-02/B	9
			Metodi probabilistici per l'ingegneria	IINF-03/A	6
Informatica e Laboratorio di programmazione	IINF-05/A	9			
			Programmazione ad oggetti	IINF-05/A	9
English for Engineering and Architecture (B2) 3 *CFU*					

2° anno (non attivato nell'a.a. 2026/2027)

I periodo	*SSD*	*CFU*	*II periodo*	*SSD*	*CFU*
Analisi matematica per le applicazioni	MATH-03/A	9	Elettronica	IINF-01/A	9
			Fondamenti di controlli automatici	IINF-04/A	9
Elettrotecnica	IIND-08/A	9			
Fisica 2	PHYS-01/A	6	Sistemi di comunicazione	IINF-03/A	12
Segnali e sistemi	IINF-03/A	6			

3° anno (non attivato nell'a.a. 2026/2027)

IL PIANO DI STUDI
al TERZO anno
5 Percorsi

[1] I 6 *CFU* di attività professionalizzanti possono essere destinati alle attività presenti nella seguente lista.

Attività professionalizzanti			
Controllori programmabili per l'automazione	IINF-04/A+ IINF-01/A	3+3 *CFU*	*II per.*
Crittografia e Sicurezza nelle reti	IINF-03/A	6 *CFU*	*I per.*
Fotonica e introduzione alle tecnologie quantistiche	IINF-02/A	6 *CFU*	*I per.*
Telematica	IINF-03/A	6 *CFU*	*II per.*
Tecnologie multimediali	IINF-03/A	6 *CFU*	*II per.*
Tecnologie Internet	IINF-05/A	6 *CFU*	*I per.*
Architettura dei Calcolatori elettronici	IINF-05/A	6 *CFU*	*II per.*
Algoritmi di ricerca per l'intelligenza artificiale	IINF-05/A	6 *CFU*	*II per.*
Computer grafica	IINF-05/A	6 *CFU*	*I per.*
Applicazioni mobili e pervasive	IINF-05/A	6 *CFU*	*I per.*
Amministrazione di sistemi IT e cloud	IINF-05/A	6 *CFU*	*I per.*
Costruzioni elettroniche		6 *CFU*	*II per.*
Formula Student		6 *CFU*	
Internato di laboratorio	6 *CFU*		
Tirocinio aziendale		6 *CFU*	

[2] I 12 *CFU* di attività a scelta possono essere destinati alle attività professionalizzanti indicate sopra, con esclusione delle attività di "Tirocinio aziendale" (che possono essere scelte solamente come attività professionalizzanti), oppure a insegnamenti di altri percorsi (rispetto a quello scelto) del corso di laurea. In questi casi l'indicazione di utilizzo dei *CFU* si intende automaticamente approvata.

Gli insegnamenti a scelta

3° anno (non attivato nell'a.a. 2026/2027)

Percorso "Automazione"

I periodo	*SSD*	*CFU*	*II periodo*	*SSD*	*CFU*
Controllo dei processi + Robotica industriale	IINF-04/A	6+6	Azionamenti elettrici	IIND-08/A	6
			Algoritmi intelligenti per il supporto alle decisioni	MATH-06/A	6
Fondamenti di Machine Learning	IINF-05/A	6			
A scelta 1 esame dal paniere sottostante					
Elettronica di potenza per l'energia	IINF-01/A	6			
Sintesi di sistemi elettronici	IINF-01/A	6			

Percorso "Elettronica"

I periodo	*SSD*	*CFU*	*II periodo*	*SSD*	*CFU*
Fondamenti di Machine Learning	IINF-05/A	6			
Microcontrollori	IINF-01/A	6			
Elettronica analogica (*I periodo*) + Misure elettroniche (*II periodo*)				IINF-01/A + IMIS-01/B	6+6
A scelta 1 esame dal paniere sottostante (I periodo)			*A scelta 1 esame dal paniere sottostante (II periodo)*		
Elettronica di potenza per l'energia	IINF-01/A	6	Elettromagnetismo Applicato	IINF-02/A	6
Progettazione elettronica di sistema	IINF-01/A	6	Azionamenti elettrici	IIND-08/A	6

Percorso "Telecomunicazioni"

I periodo	*SSD*	*CFU*	*II periodo*	*SSD*	*CFU*
Elaborazione numerica dei Segnali + Elementi di comunicazioni digitali	IINF-03/A	6+6	Reti di Telecomunicazione	IINF-03/A	6
			Elettromagnetismo applicato	IINF-02/A	6
Fondamenti di Machine Learning	IINF-05/A	6			
Microcontrollori	IINF-01/A	6			

Percorso "Informatica"

I periodo	*SSD*	*CFU*	*II periodo*	*SSD*	*CFU*
Ingegneria del Software	IINF-05/A	9	Basi di dati	IINF-05/A	9
Fondamenti di Machine Learning	IINF-05/A	6	Sistemi operativi	IINF-05/A	6
Microcontrollori	IINF-01/A	6			

Percorso "ICT per la medicina e la salute"

I periodo	*SSD*	*CFU*	*II periodo*	*SSD*	*CFU*
Sintesi di sistemi elettronici + Applicazioni mediche dei sistemi elettronici	IINF-01/A	6+3	Misure elettroniche + Applicazioni mediche delle misure elettroniche	IMIS-01/B	6+3
Fondamenti di Machine Learning + Applicazioni mediche del ML	IINF-05/A	6+3			
Campi elettromagnetici + Applicazioni mediche dei campi elettromagnetici	IINF-02/A	6+3			

LA PROVA DI INGLESE



La prova è a livello B2 del Quadro di Riferimento Europeo e sono composte dalle seguenti parti:

- *Use of English* (grammatica, funzioni, lessico)
- *Reading Comprehension* (comprensione di brevi testi scritti)
- *Listening Comprehension* (comprensione di brevi testi audio).

Al livello B2 è previsto che "si comprendano i punti chiave di un brano complesso relativamente lungo, sia scritto che orale, su argomenti sia concreti che astratti, compresi testi specifici del proprio settore, distinguendo fatti da opinioni e speculazioni, e che si sia in grado di interagire in modo chiaro e dettagliato su un'ampia gamma di argomenti con una certa scioltezza e spontaneità in forma scritta e parlata con parlanti nativi della lingua di studio."

Il livello B2 prevede circa 500 ore di studio (dal livello Principiante) e la conoscenza di 4.000 parole.

E' previsto un corso in presenza (vedasi Agenda Studenti);

Certificazioni Linguistiche e Attestazioni INVALSI **esonerano** dalla prova di Inglese di pari livello.

Per informazioni: vedi **Syllabus (sulle pagine LIIET)** o **pagina Elly del corso**

CREDITI FORMATIVI PER ATTIVITÀ CULTURALI, ARTISTICHE, SOCIALI E SPORTIVE

6 CFU RICONOSCIUTI per le attività svolte in ambito **sportivo, culturale, sociale**, alle studentesse e agli studenti che ne fanno richiesta

INFO:

- **CUS PARMA** per i crediti in ambito sportivo: **creditisportiviunipr@cusparma.it**
- **CAPAS** per i crediti in ambito artistico culturale: **capas@unipr.it**
- CSV Emilia per Laboratori di partecipazione sociale **info@csvemilia.it**

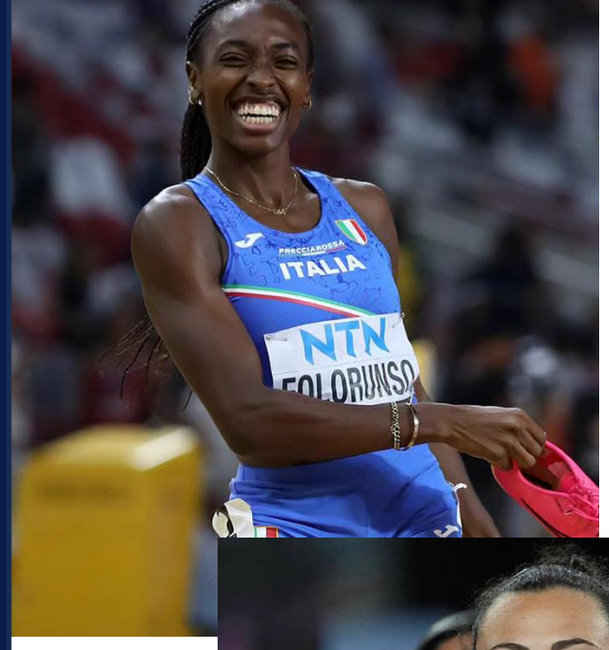



- **Dual Career (conciliare attività sportiva agonistica di alto livello con il percorso di studi universitario)**

LA QUALITÀ DELL'ATENEO È NELLE TUE MANI

Il **Questionario sull'opinione di studentesse e studenti** è uno strumento **essenziale** per migliorare la **qualità** della didattica UNIPR

Compilandolo, esprimi **la tua opinione** sulle lezioni che hai frequentato

È **obbligatorio compilare il questionario** per iscriversi al relativo esame



CALENDARIO DELLE ATTIVITA' DIDATTICHE CORSI DI STUDIO DELL'AREA DELL'INGEGNERIA

PERIODI DI LEZIONE

I periodo didattico	II periodo didattico
dal 21/09/2026 al 18/12/2026 *(Vacanze natalizie dal 24/12/2026 al 05/01/2027 compresi)*	dal 22/02/2027 al 04/06/2027 *con interruzione dal 22 marzo al 2 aprile 2027 per sessioni d'esame* *(Vacanze pasquali dal 25/03/2027 al 30/03/2027 compresi)*

SESSIONI DI ESAMI DI PROFITTO

I sessione	Sessione primaverile	II sessione	III sessione
dal 21/12/2026 al 19/02/2027	22 – 23 - 24 marzo 31 marzo e 1-2 aprile 2027 *(Appelli d'esame a discrezione del Docente)*	dal 07/06/2027 al 06/08/2027	dal 23/08/2027 al 17/09/2027

RISULTATI OCCUPAZIONALI DEL CORSO SECONDO DATI ALMA LAUREA



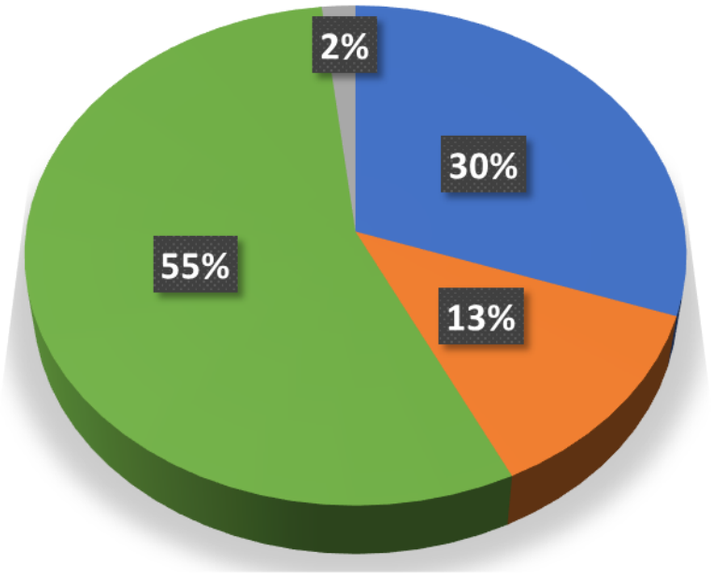

- Lavorano e non sono iscritti ad una laurea di secondo livello
- Lavorano e sono iscritti ad una laurea di secondo livello
- Non lavorano e sono iscritti ad una laurea di secondo livello
- Non lavorano, non sono iscritti ad una laurea di secondo livello ma cercano

Ingresso nel mercato del lavoro

Tempo dall'inizio della ricerca al reperimento del primo lavoro: **1.7 mesi**

PREMIO DI STUDIO GARLATTI

Premi di studio di € 1.000, in memoria di Pier Paolo Garlatti su lascito della Prof.ssa Dina Del Negro, per studenti immatricolati in Ingegneria nell'a.a. 2026/27

- **4 premi per ogni Corso di Laurea**, per un totale di 28 premi annuali
- **5 premi per ogni Corso di Laurea Magistrale**, per un totale di 45 premi annuali,

Sono conferiti automaticamente
sulla base di CFU, media voti e ISEE

Pagina unipr.it "Bandi e Premi" Diritto allo Studio

Offerta Didattica (area Ing. dell'Informazione)

Corsi di laurea triennale

- ingegneria informatica, elettronica e delle telecomunicazioni
- ingegneria delle tecnologie informatiche

Corsi di laurea magistrale

- ingegneria informatica
- ingegneria elettronica
- communication engineering
- electronic engineering for intelligent vehicles
- electric vehicle engineering

PARMA CAPITALE EUROPEA DEI GIOVANI 2027

Il prestigioso titolo, assegnato dal Forum Europeo della Gioventù, trasformerà la città in un **laboratorio a cielo aperto** incentrato sul protagonismo delle nuove generazioni, sull'inclusione e sull'abbattimento del divario generazionale

L'**Università di Parma** gioca un ruolo strategico fondamentale agendo sia come **partner istituzionale di candidatura** sia come principale **motore di internazionalizzazione e innovazione didattica.**
L'Ateneo non si limita a patrocinare le iniziative, ma contribuisce attivamente attraverso progetti concreti, macro-eventi europei e l'integrazione della comunità studentesca nel tessuto trasformativo della città.



WELCOME NIGHT



IERI, **17 settembre dalle 19:30** alle 23:30 in **Piazza Ghiaia**.

IN BOCCA AL LUPO!

UNIVERSITÀ DI PARMA