UNIVERSITÀ DI PARMA

WELCOME DAY 2026
1° ANNO LM
Scienze Biomolecolari, Genomiche e Cellulari

Prof. Alessio Peracchi

29/09/2026, Parma

WELCOME TO UNIPR



Una versione pdf di questa presentazione sarà messa a vostra disposizione sul sito del corso di laurea

LA STRUTTURA DEL NOSTRO ATENEO

Università di Parma
www.unipr.it

Dipartimento di Scienze Chimiche, Della Vita e della Sostenibilità Ambientale
https://scvsa.unipr.it/

Corso di laurea in Scienze Biomolecolari, Genomiche e Cellulari
https://corsi.unipr.it/it/cdlm-bm

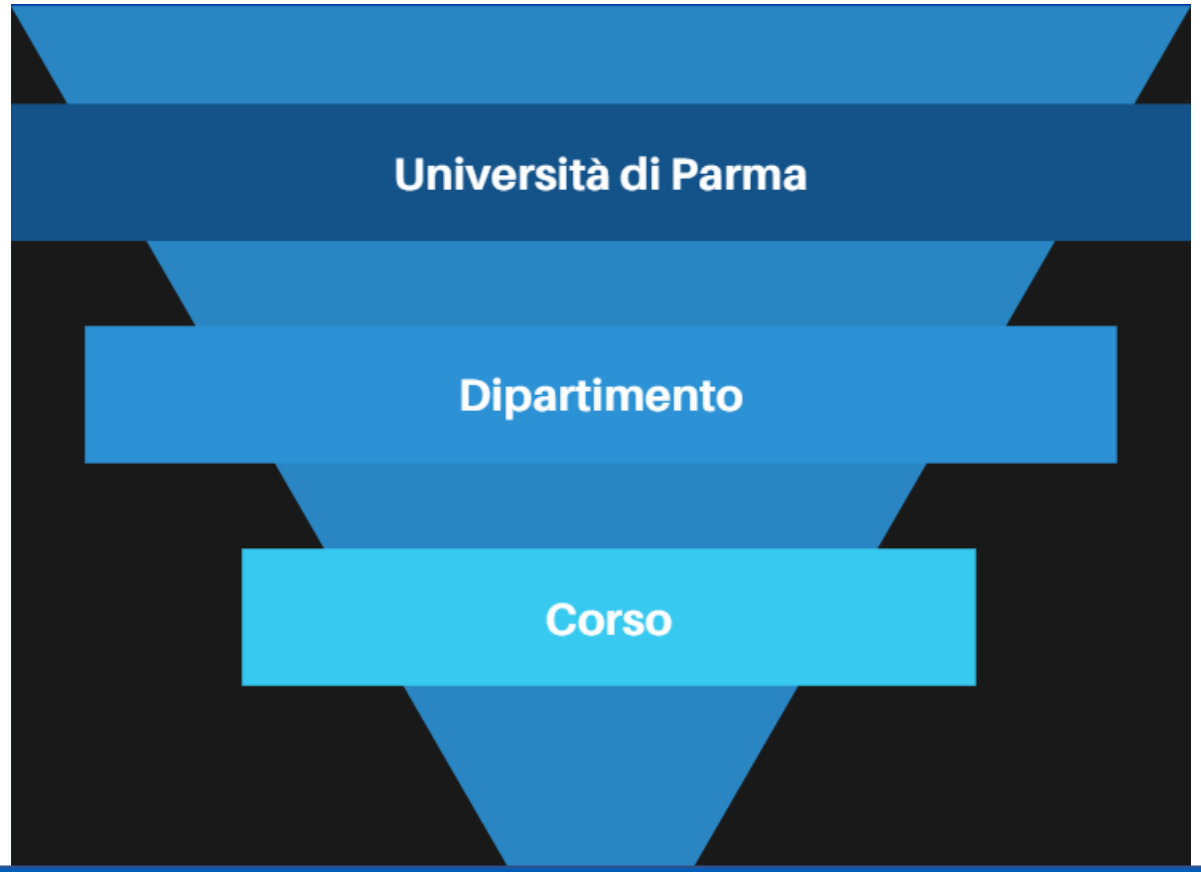

CORSO DI LAUREA: indirizzi utili e contatti

Presidente del corso: Prof. Alessio Peracchi
Responsabile della Qualità del corso: Prof. Matteo Tegoni
Referente per l'orientamento in ingresso: Prof. Riccardo Percudani
Delegato/a Erasmus: Prof. Enrico Baruffini
Delegato/a Tirocini : Prof. Roberto Ferrari
Rappresentanti degli studenti in CCS: Annika Plant, Diego Dallotomasina
Segreteria studenti: segreteria.scienze@unipr.it
Servizio per la didattica: didattica.scvsa@unipr.it



Ricorda che nella **Home page del sito del corso** trovi i riferimenti di tutti contatti:
https://corsi.unipr.it/it/cdlm-bm/presentazione-del-corso

Unipr collabora con ERGO

ERGO - Azienda Regionale per il diritto agli studi superiori
www.er-go.it

Domanda per contributo universitario personalizzato (riduzione/esenzione tasse)

Domanda online sul sito ERGO entro il **4 novembre 2026 ore 17**, accedendo dal menù principale alla voce "Fai domanda online"



EMAIL ISTITUZIONALE

nome.cognome@studenti.unipr.it

Controlla regolarmente la tua casella di posta elettronica dove ti invieremo informazioni relative a:

- iscrizioni
- scadenze
- tasse, bandi, premi e agevolazioni
- informazioni sul tuo percorso universitario
- eventi, congressi e seminari organizzati in ateneo, corsi di formazione, ecc.



SERVICE DESK DI ATENEO

https://servicedesk.unipr.it/rexpondo/customer.pl

Un nuovo **punto di accesso unico** per studentesse e studenti, future matricole e incoming exchange students per richiedere **informazioni sulla carriera e sulle procedure di immatricolazione**

Dopo l'autenticazione si potrà selezionare l'argomento d'interesse, in modo che la richiesta sia inoltrata automaticamente al personale dell'ufficio corretto



APP UNIPR MOBILE

Scaricabile dall’App Store (iOS) e da Google Play (Android)

Troverai in un unico spazio i più importanti servizi per la didattica:

- situazione di tutti gli insegnamenti previsti dal proprio piano di studi a livello di voti, medie e info generali;
- informazioni necessarie sulle **lezioni** e sugli **appelli d'esame**;
- consultare l'**occupazione giornaliera delle aule** di Ateneo;
- prenotare un **appuntamento in segreteria**;
- prenotare un **posto in laboratorio**;
- ricevere messaggi dai docenti e dall'Ateneo;
- ricercare contatti, orari di ricevimento ed avvisi dei docenti;
  rilevare la presenza a lezione, nel caso in cui il corso di studi lo preveda.





STUDENT CARD

www.unipr.it/studentcard



La student card è il **tesserino** con cui gli studenti e le studentesse possono

- Accedere ai **servizi universitari** (es. biblioteche).
- Beneficiare delle **convenzioni** che l'Università ha stipulato con le realtà del territorio (trasporto pubblico, musei, cinema, mostre, eventi).
- Accedere ai **servizi finanziari** della banca che gestisce la tesoreria dell'Ateneo (**Crédit Agricole).**

Per ottenere la student card devi:

- **Essere regolarmente iscritto/a** all'anno accademico in corso.
- indicare nella tua area riservata del sistema ESSE3 l'**indirizzo di recapito postale** a cui vuoi riceverla.

Se hai indicato un indirizzo estero, la student card ti sarà inviata all'ufficio Esami di Stato (Piazzale S. Francesco 3) dove potrai ritirarla.

Puoi attivare la Student Card online, anche tramite «selfie»,
su ***https://unipr.cartaconto.credit-agricole.it/*** o presso tutte le filiali Crédit Agricole Italia

LE PROSSIME SCADENZE

- Piano degli studi: prima finestra **12 ottobre-10 dicembre, seconda** finestra **gennaio-aprile 2027** (per studenti e studentesse part-time consultare le segreterie)
- Presentazione ISEE: **4 novembre 2026 ore 17**
- Pagamento seconda rata **entro il 18 novembre 2026**
- Pagamento terza rata **entro il 30 aprile 2027**

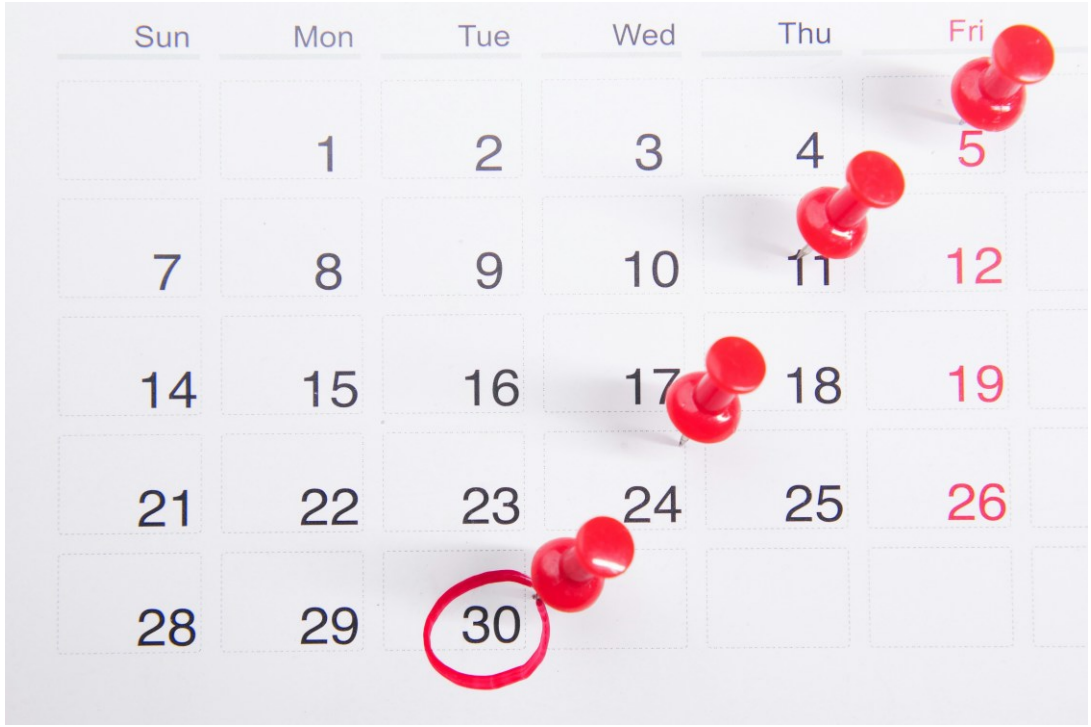

Corso di laurea magistrale in

Scienze Biomolecolari Genomiche e Cellulari



AMBITI DI STUDIO E RICERCA

La conoscenza dei sistemi viventi attraverso i più avanzati approcci biomolecolari



Genomica funzionale di sistemi modello



Biologia cellulare e fisiologia molecolare



Biologia strutturale e bioinformatica



Chimica supramolecolare

IL SITO DEL CORSO

https://corsi.unipr.it/it/cdlm-bm

HOME PAGE

- Avvisi
- Contatti utili

MENU ISCRIVERSI

- Modalità di iscrizione e scadenze
- Tasse
- Altre informazioni specifiche del tuo corso

MENU STUDIARE

- Insegnamenti e piano degli studi
- Orario delle lezioni
- Materiale didattico (Portale Elly 26-27): https://elly2026.didattica.unipr.it/



ORDINAMENTO DIDATTICO

Primo anno

I semestre

	CFU
Biologia Strutturale	6
Bioinformatica	8
Metodologie Biochimiche e proteomiche	6
Chimica Bio-organica**	6
Inglese (Idoneità linguistica B2)	3

II semestre

Genetica dello Sviluppo ed Epigenetica	9
Struttura ed espressione dei genomi eucariotici	8
Segnalazione biomolecolare	3
Sistemi inorganici in Biologia**	6

Secondo anno

I semestre

	CFU
Genetica molecolare umana	6
Cellule staminali adulte: proprietà e potenzialità*	6
Molecular Anthropology (in lingua inglese)*	6
Elettrofisiologia cellulare	6
Ingegneria biomolecolare e genome editing	8
Corsi a scelta	12
Tirocinio formativo e di orientamento	6
Lab. di ricerca in preparazione alla prova finale	25
Prova finale	2

PIANO DI STUDIO

La compilazione del piano di studi è obbligatoria per TUTTI gli studenti regolari anche se non sono previste scelte o modifiche, in quanto è propedeutica a successive attività o atti di carriera. Senza piano compilato non sarà possibile iscriversi agli appelli.

Finestre di compilazione del piano di studio

1° periodo – dal 12 ottobre al 10 dicembre 2026

2° periodo - dal 7 gennaio al 16 aprile 2027

Per presentare il piano degli studi on-line è necessario accedere al sistema **ESSE3**

In fase di compilazione sarà possibile effettuare le scelte limitatamente all'anno di corso che si sta frequentando ed apportare eventuali variazioni a quelle effettuate negli anni precedenti.
Ulteriori informazioni sulle modalità di presentazione del piano degli studi sono disponibili al sito
https://scvsa.unipr.it/it/piano-degli-studi

CALENDARIO ACCADEMICO

LEZIONI

Primo semestre: dal 28 settembre 2026 al 20 gennaio 2027

Secondo semestre: dal 1 marzo 2027 al 4 giugno 2027

Vacanze natalizie: dal 23/12/2026 al 6/01/2027 (inclusi)

Vacanze pasquali: dal 25/03/2027 al 30/03/2027 (inclusi)

ORARIO DELLE LEZIONI – Primo semestre

	lunedì	martedì	mercoledì	giovedì	venerdì
08:30					
09:00			CHIMICA BIO-ORGANICA Sansone Francesco Aula E [Campus - Plesso di Farmacia] 08:30 - 10:30	METODOLOGIE BIOCHIMICHE E PROTEOMICHE Peracchi Alessio Aula E [Campus - Plesso di Farmacia] 08:30 - 11:30	
09:30					
10:00					
10:30					
11:00			BIOINFORMATICA Percudani Riccardo Aula Informatica E [Campus - Aule		
11:30					
12:00				CHIMICA BIO-ORGANICA Sansone	
12:30					
13:00		METODOLOGIE BIOCHIMICHE E			

Nota: dal 30/10 al 4/12 ci saranno ore supplementari per le lezioni di Biologia strutturale il Venerdì mattina (8:30-10:30) in Aula N, plesso di Chimica.

Orari ed aule delle lezioni possono sempre essere visualizzati sulla pagina **Agendastudenti**

https://agendastudenti.unipr.it/index.php?view=easycourse&_lang=it

CALENDARIO DEGLI APPELLI D'ESAME

Ogni docente deve garantire **almeno 7 appelli** all'anno.

- Febbraio 2027
- Aprile 2027 (sessione straordinaria)
- Giugno-Luglio 2027
- Settembre 2027
- Novembre 2027 (sessione straordinaria)

ISCRIZIONE AGLI ESAMI

1. Verifica con attenzione la modalità di esame (scritto e/o orale) nella scheda relativa all'insegnamento

2. MENU STUDIARE

➡ Calendario degli esami

➡ Iscriviti all'esame tramite esse3

Iscrizione agli esami

Gli studenti e le studentesse per iscriversi agli esami di profitto (appelli) devono utilizzare le procedure informatiche di Ateneo.

Per utilizzare il servizio occorre consultare le pagine dedicate di cui al link:
https://unipr.esse3.cineca.it/ListaAppelliOfferta.do

Alle matricole può essere utile consultare le FAQ pubblicate sul sito di Ateneo che illustrano alcuni aspetti della verbalizzazione online degli esami:
http://www.unipr.it/didattica/faq/verbalizzazione

VALUTAZIONE DELLA QUALITA' DEL CLM

Il **Questionario sull'opinione degli studenti** è uno strumento **essenziale** per migliorare la **qualità** della didattica.

Compilandolo, esprimi **la tua opinione** sulle lezioni che hai frequentato.

Date per la compilazione dei questionari di valutazione (OPIS):

1° semestre dal 1/12/2026
2° semestre dal 1/5/2027



LINGUA INGLESE B2



La prova è a livello B2 del Quadro di Riferimento Europeo ed è composta dalle seguenti parti:

- Use of English (grammatica, funzioni, lessico)
- Reading Comprehension (comprensione di brevi testi scritti)
- Listening Comprehension (comprensione di brevi testi audio)

Il livello B2 prevede circa 500 ore di studio a partire dal livello Principiante e la conoscenza di circa 4000 parole.

In entrambi i semestri è previsto un corso in presenza. Si tratta di un corso inter-dipartimentale, a frequenza non obbligatoria ma vivamente consigliata, con insegnanti madrelingua. Le informazioni circa l'orario saranno rese note entro la fine di ottobre.
In preparazione alle prove di idoneità di inglese sono offerti inoltre corsi online in autoapprendimento sempre disponibili sulla piattaforma Elly del CLA.

- Materiale didattico: https://elly2026.didattica.unipr.it/enrol/index.php?id=5651
- Tutte le informazioni relative al corso sono reperibili allo url: http://www.cla.unipr.it

LA DIMENSIONE INTERNAZIONALE

L'ALLEANZA EU GREEN

L'obiettivo è la creazione di uno spazio europeo di istruzione superiore che abbia come priorità la **sostenibilità** in tutte le sue dimensioni (didattica, ricerca, terza missione, vita studentesca e internazionalizzazione): **una rete** che si prefigge un **migliore servizio a studenti e studentesse e ai rispettivi territori**, lavorando insieme per aumentare e promuovere la sostenibilità e affrontare le principali sfide sociali individuate degli Obiettivi di Sviluppo Sostenibile (SDG) delle Nazioni Unite.

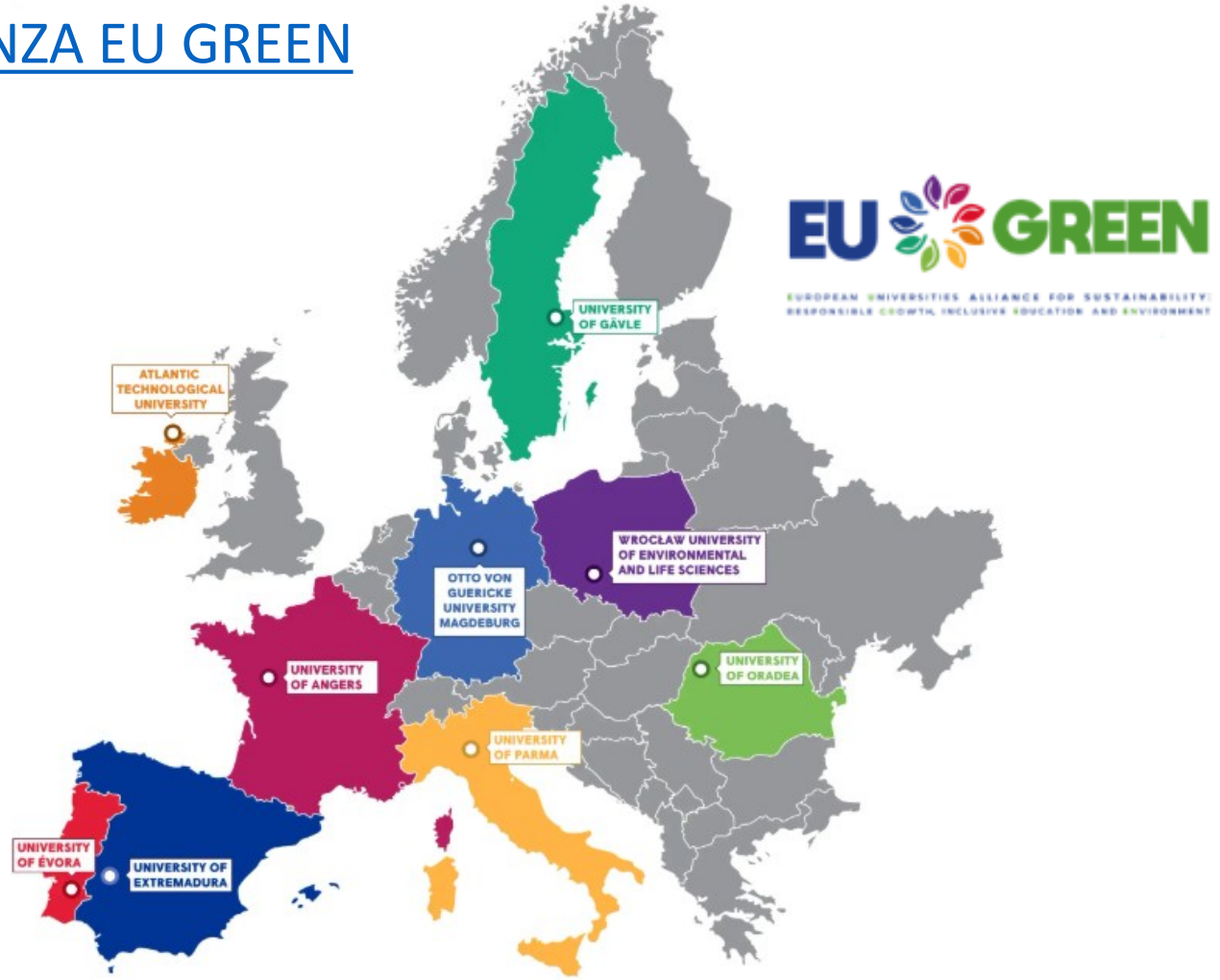

MOBILITÀ INTERNAZIONALE

I BANDI DI MOBILITÀ NELL'UNIONE EUROPEA E NEL RESTO DEL MONDO

MOBILITÀ PER STUDIO

- **Bando unico di Ateneo per la mobilità europea ed internazionale a fini di studio**

✓ ERASMUS+ SMS - Mobilità verso Paesi UE ed extra UE;

✓ OVERWORLD - Mobilità al di fuori dei programmi comunitari verso Atenei non europei aventi un protocollo di collaborazione attivo con l'Università degli Studi di Parma

✓ PROGETTI SPECIALI - Mobilità verso istituzioni dei Paesi in Via di Sviluppo

✓ PhD - Mobilità per iscritti a corsi di dottorato.



MOBILITÀ INTERNAZIONALE

I BANDI DI MOBILITÀ NELL'UNIONE EUROPEA E NEL RESTO DEL MONDO

MOBILITÀ PER STUDIO

- **Blended Intensive Programmes ERASMUS+ (BIP)**

Programmi intensivi misti con un approccio pedagogico innovativo. Prevedono brevi periodi di attività in presenza combinata con attività di apprendimento e cooperazione online.

MOBILITÀ PER TIROCINIO

- **Bando unico (ERASMUS+/OVERWORLD) per Mobilità a fini di Tirocinio**



CONTATTI

U.O. Accoglienza, Mobilità e Studenti Internazionali
E-Mail: erasmus@unipr.it
P.le San Francesco, 3 - Parma

MOBILITÀ INTERNAZIONALE

- Unità organizzativa per la dimensione internazionale di Ateneo: https://www.unipr.it/ugov/organizationunit/158030

- Commissione per la Mobilità Internazionale del Dipartimento: https://scvsa.unipr.it/commissione-mobilita-internazionale



TIROCINIO CURRICULARE

- Il tirocinio deve essere inserito nel piano degli studi.
- Può essere svolto presso un ente/azienda (tirocinio esterno) oppure presso strutture di Ateneo (tirocinio interno).
- L'ente/azienda ospitante deve essere convenzionato oppure disponile alla stipula della convenzione.

FASI ATTIVAZIONE TIROCINIO

1. Individuazione ente/azienda*/struttura di Ateneo
2. Compilazione del Progetto Formativo (PF) (a cura dell'ente/azienda/struttura di Ateneo)
3. Accettazione del PF e indicazione del tutor accademico
4. Approvazione da parte del tutor accademico e della UO Tirocini (entro massimo 9 giorni dalla data di compilazione del PF)



CONCLUSIONE TIROCINIO

- Compilazione del questionario obbligatorio in Esse3 a cura dello studente + eventuale caricamento di altri allegati se previsti dal Corso di Studi (ad es. relazione finale)
- Chiusura tirocinio da parte della UO Tirocini
- Approvazione da parte del tutor accademico





CONTATTI
Sportello Tirocini - Parla con noi
Sportello telefonico: 0521 904018 (dalle ore 9.30 alle ore 11.30 nei giorni di martedì, mercoledì e giovedì)
E-Mail: tirocini@unipr.it

STUDIO MA NON SOLO…

SERVIZI DI ACCOGLIENZA E ORIENTAMENTO

UNIPR 4LIFE

VITA UNIVERSITARIA



SERVIZI DI SUPPORTO ALLO STUDIO

CONVENZIONI

SERVIZI DI INCLUSIONE E PARI OPPORTUNITÀ

Centro di Ateneo di Inclusione: CAI

Counseling Psicologico



Inclusione

Misure e ausili per lezioni, studio ed esami per studenti e studentesse con disabilità, invalidità, DSA e BES

cai@unipr.it

STUDIO E CARRIERA

- Biblioteche e sale studio
- Sistema Museale di Ateneo
- Centro Linguistico di Ateneo
  - ✓ Corsi per idoneità curricolare
  - ✓ Corsi extracurricolari di lingue
- Corsi di inglese per DSA
- Potenziamento lingua italiana e competenze trasversali per studenti con Disturbo dell'Apprendimento e del Linguaggio
- Corsi di italiano per studenti e studentesse stranieri
- Dual Career (conciliare attività sportiva agonistica di alto livello con il percorso di studi universitario)







PARMA CITTÀ UNIVERSITARIA

- Viverèparma – eventi speciali a ingresso agevolato
- Convenzioni e collaborazioni (realtà culturali, editoriali, sportive e commerciali)
- Trasporti a prezzi agevolati
- Mense convenzionate
- Assistenza sanitaria



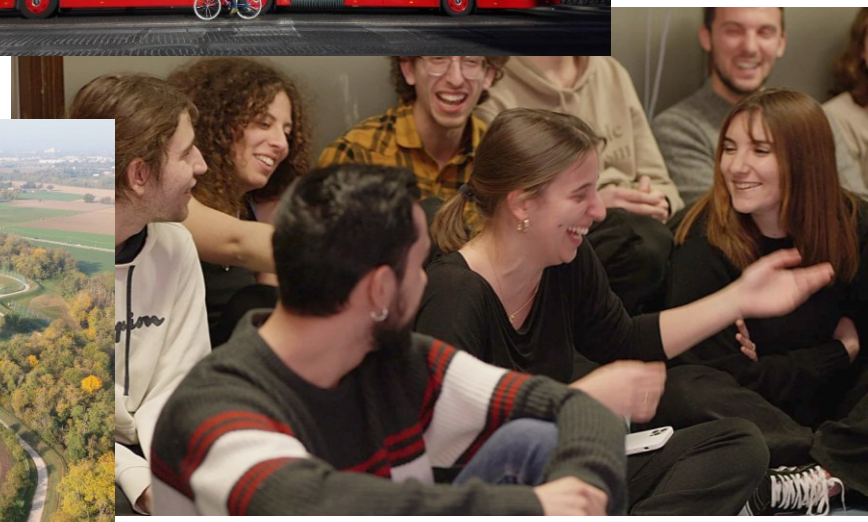



UNIPR 4LIFE

- CUS – Centro Universitario Sportivo
- Sabati nella natura (gite fuori Parma e gite convenzionate CAI)
- Facciamo prevenzione
- Prisma
- Uniplate (App per promuovere abitudini alimentari sane e sostenibil)
- Attività culturali e di volontariato (CAPAS, Avis e Crediti di libera partecipazione)







PARMA CAPITALE EUROPEA DEI GIOVANI 2027

Il prestigioso titolo, assegnato dal Forum Europeo della Gioventù, trasformerà la città in un **laboratorio a cielo aperto** incentrato sul protagonismo delle nuove generazioni, sull'inclusione e sull'abbattimento del divario generazionale

L'**Università di Parma** gioca un ruolo strategico fondamentale agendo sia come **partner istituzionale di candidatura** sia come principale **motore di internazionalizzazione e innovazione didattica.** L'Ateneo non si limita a patrocinare le iniziative, ma contribuisce attivamente attraverso progetti concreti, macro-eventi europei e l'integrazione della comunità studentesca nel tessuto trasformativo della città.



https://www.parmaeyc2027.eu/

CONTATTACI

Service Desk
servicedesk.unipr.it

Contact Center
0521 902111

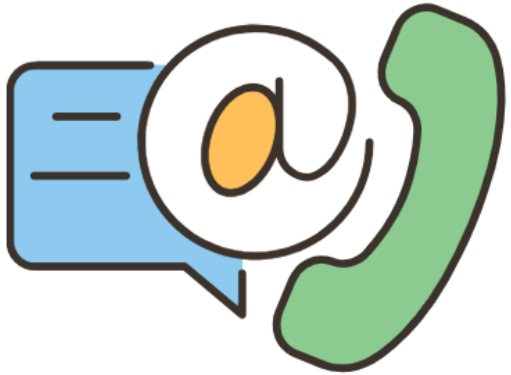

Social di Ateneo:

Canale Whatsapp:



FRONT OFFICE

- Welcome point
  (immatricolazioni, procedure, alloggi e accoglienza, info generali)
- ParmaUniverCity Info Point
  (merchandising, info generali, Er.Go e Informagiovani)

GRAZIE

UNIVERSITÀ DI PARMA

www.unipr.it