UNIVERSITÀ DI PARMA

Corso di Laurea in Fisica

WELCOME-BACK DAY 2026

2° ANNO

22 settembre 2026

BENTORNATE E BENTORNATI



UNIVERSITÀ
DI PARMA

CORSO DI LAUREA: struttura e contatti



- Presidente del corso: Prof. Luigi Cristofolini
- Presidente Vicario: Prof.ssa Eugenia Polverini
- Responsabile della Qualità: Prof.ssa Stefania Abbruzzetti
- Pres. Comm. Mobilità Internazionale: Prof. Danilo Bersani
- Referente per i Tirocini: Prof. Alessio Bosio
- Rappresentante studenti nel Consiglio di Corso: Emma Tessoni emma.tessoni@studenti.unipr.it
- Gruppo del Riesame: il vostro rappresentante è Tommaso Buono tommaso.buono@studenti.unipr.it
- Commissione Paritetica: il vostro rappresentante è Selene Rigoni Selene.rigoni@studenti.unipr.it
- Manager didattico : Marco Squarcia marco.squarcia@unipr.it
- Segreteria online : Esse3
- Materiale didattico: https://elly2026.didattica.unipr.it/

Novità 26/27: SERVICE DESK DI ATENEO

Un **punto di accesso unico** per studentesse e studenti, future matricole e incoming exchange students per richiedere **informazioni sulla carriera e sulle procedure di immatricolazione**



Dopo l'autenticazione si potrà selezionare l'argomento d'interesse, in modo che la richiesta sia inoltrata automaticamente al personale dell'ufficio corretto

Service desk unipr: servicedesk.unipr.it

NUOVA APP UNIPR MOBILE

Scaricabile dall'App Store (iOS) e da Google Play (Android)

Troverai in un unico spazio i più importanti servizi per la didattica:

- situazione di tutti gli insegnamenti previsti dal proprio piano di studi a livello di voti, medie e info generali;
- informazioni necessarie sulle **lezioni** e sugli **appelli d'esame**;
- consultare l'**occupazione giornaliera delle aule** di Ateneo;
- prenotare un **appuntamento in segreteria**;
- prenotare un **posto in laboratorio**;
- ricevere messaggi dai docenti e dall'Ateneo;
- ricercare contatti, orari di ricevimento ed avvisi dei docenti;
  rilevare la presenza a lezione, nel caso in cui il corso di studi lo preveda.

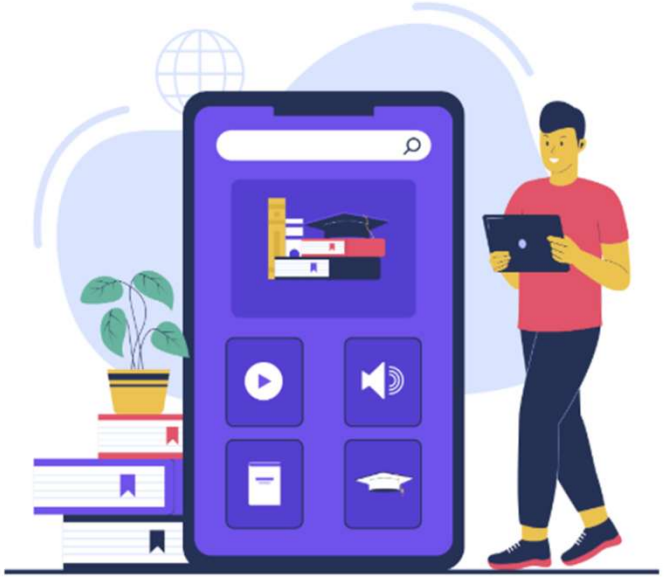

LE PROSSIME SCADENZE

- Piano degli studi: prima finestra **1° ottobre-10 dicembre, seconda** finestra **gennaio-aprile 2027** (per studenti e studentesse part-time consultare le segreterie)

- Presentazione ISEE: **4 novembre 2026 ore 17**

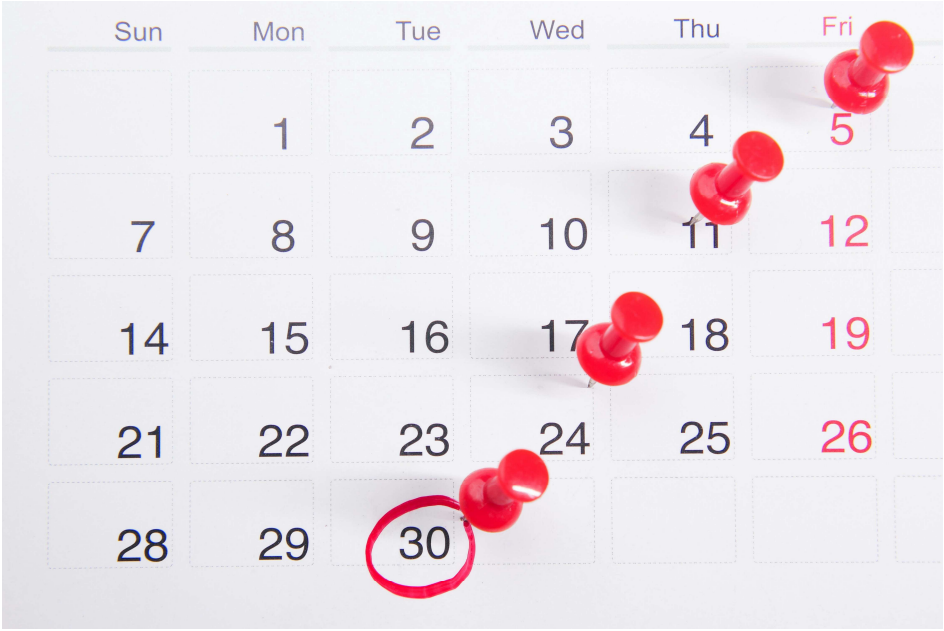

TASSE E CONTRIBUTI 2026-2027

- **Dall'anno scorso sono state abolite le more, con l'applicazione del blocco di carriera immediato** in caso di pagamento oltre i termini del contributo universitario e anche in caso di debiti insoluti di qualsiasi natura

- **È stata eliminata l'iscrizione sotto condizione**

- **Sono previste 3 rate per tutte/i:**
  a) prima rata di 156 euro da pagare **dal 5 agosto al 17 settembre**
  b) seconda rata da pagare **entro il 18 novembre**
  c) terza rata da pagare **entro il 30 aprile 2027**



La seconda e la terza rata, se di importo pari o superiore a 600 euro, sono rateizzabili a richiesta dello studente o della studentessa.

Propedeuticità

Regolamento didattico della Laurea Triennale in Fisica

INSEGNAMENTO	PROPEDEUTICO A
Analisi Matematica 1 A	Analisi Matematica 1 B
Analisi Matematica 1 A e 1 B	Analisi Matematica 2
Analisi Matematica 1 A e 1 B	Metodi Matematici della Fisica
Fisica 1	Fisica 2
Fisica 1	Meccanica Analitica e Meccanica Statistica
Laboratorio di Fisica 1	Laboratorio di Fisica 2
Laboratorio di Fisica 2	Laboratorio di Fisica 3

TIROCINIO CURRICULARE

- Il tirocinio deve essere inserito nel piano degli studi.
- Può essere svolto presso un ente/azienda (tirocinio esterno) oppure presso strutture di Ateneo (tirocinio interno).
- L'ente/azienda ospitante deve essere convenzionato oppure disponile alla stipula della convenzione.
- Presenza in azienda pari a **150 ore.**
- **È possibile svolgere il tirocinio anche presso una struttura all'estero.**



https://corsi.unipr.it/it/cdl-fis/tirocini-presso-aziende-e-strutture-convenzionate

FASI ATTIVAZIONE TIROCINIO

1. Individuazione ente/azienda/struttura di Ateneo
2. Compilazione del Progetto Formativo (PF) (a cura dell'ente/azienda/struttura di Ateneo)

CONCLUSIONE TIROCINIO

- Compilazione del questionario obbligatorio in Esse3 a cura dello studente + eventuale caricamento di altri allegati se previsti dal Corso di Studi (ad es. relazione finale)
- Chiusura tirocinio da parte della UO Tirocini
- Approvazione da parte del tutor accademico





CONTATTI
Sportello Tirocini - Parla con noi
Sportello telefonico: 0521 904018 (dalle ore 9.30 alle ore 11.30 nei giorni di martedì, mercoledì e giovedì)
E-Mail: tirocini@unipr.it

LA DIMENSIONE INTERNAZIONALE

L'ALLEANZA EU GREEN

L'obiettivo è la creazione di uno spazio europeo di istruzione superiore che abbia come priorità la **sostenibilità** in tutte le sue dimensioni (didattica, ricerca, terza missione, vita studentesca e internazionalizzazione): **una rete** che si prefigge un **migliore servizio a studenti e studentesse e ai rispettivi territori**, lavorando insieme per aumentare e promuovere la sostenibilità e affrontare le principali sfide sociali individuate degli Obiettivi di Sviluppo Sostenibile (SDG) delle Nazioni Unite.

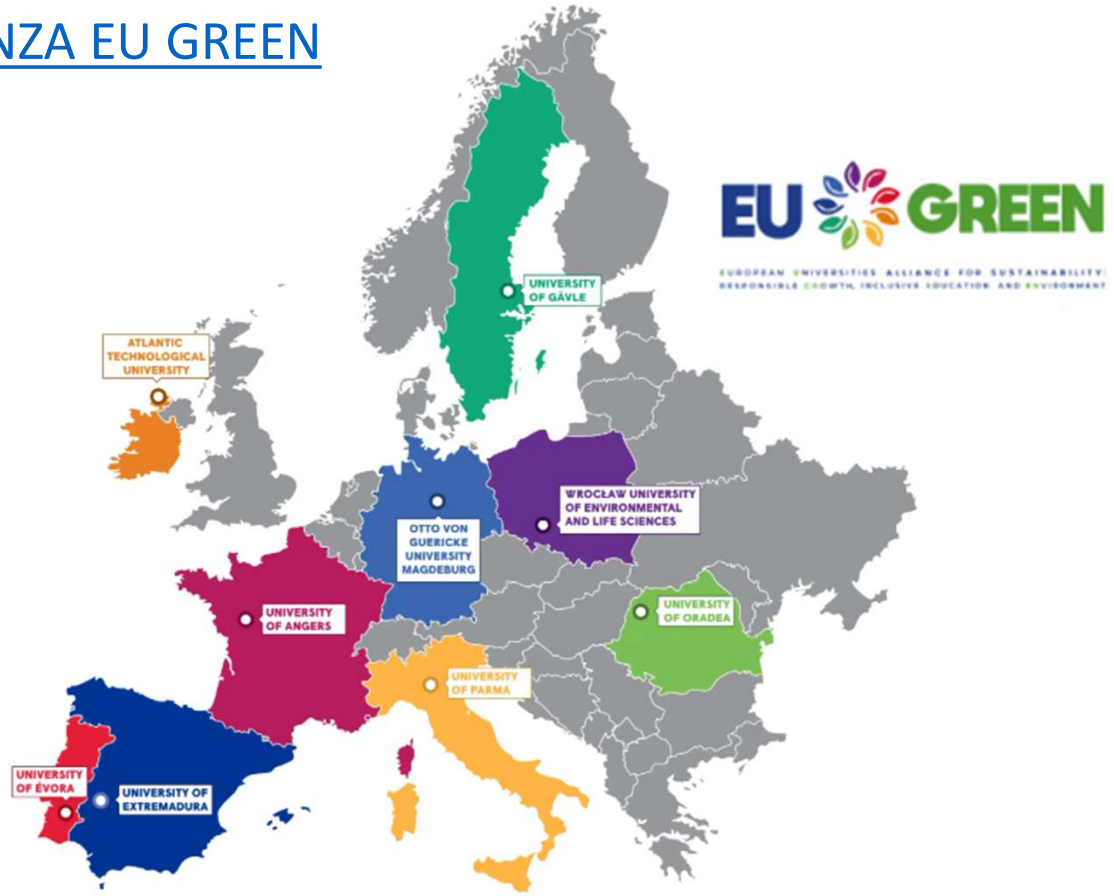

MOBILITÀ INTERNAZIONALE

I BANDI DI MOBILITÀ NELL'UNIONE EUROPEA E NEL RESTO DEL MONDO

MOBILITÀ PER STUDIO

- **Bando unico di Ateneo per la mobilità europea ed internazionale a fini di studio**

✓ ERASMUS+ SMS - Mobilità verso Paesi UE ed extra UE;

✓ OVERWORLD - Mobilità al di fuori dei programmi comunitari verso Atenei non europei aventi un protocollo di collaborazione attivo con l'Università degli Studi di Parma

✓ PROGETTI SPECIALI - Mobilità verso istituzioni dei Paesi in Via di Sviluppo

✓ PhD - Mobilità per iscritti a corsi di dottorato.



MOBILITÀ INTERNAZIONALE

I BANDI DI MOBILITÀ NELL'UNIONE EUROPEA E NEL RESTO DEL MONDO

MOBILITÀ PER STUDIO

- **Blended Intensive Programmes ERASMUS+ (BIP)**

Programmi intensivi misti con un approccio pedagogico innovativo. Prevedono brevi periodi di attività in presenza combinata con attività di apprendimento e cooperazione online.

MOBILITÀ PER TIROCINIO

- **Bando unico (ERASMUS+/OVERWORLD) per Mobilità a fini di Tirocinio**



CONTATTI

U.O. Accoglienza, Mobilità e Studenti Internazionali
P.le San Francesco, 3 - Parma

MOBILITÀ INTERNAZIONALE - Contatti

Commissione Mobilità Internazionale di Dipartimento (CMI)

Per i corsi di laurea in Fisica: Prof. Danilo Bersani, Prof. Guido D'Amico.
Inoltre sarà presto disponibile un tutor dedicato alla mobilità internazionale per ciascun corso di laurea.

U.O. Accoglienza, Mobilità e Studenti Internazionali

Indirizzo: *P.le S. Francesco, 2 - 43121 PARMA*
T. +39 0521 904203
E. incoming@unipr.it,
E. erasmus@unipr.it
W. https://www.unipr.it/internazionale

U.O. Relazioni internazionali e EU GREEN

Indirizzo: Piazzale San Francesco, 3 - 43121 PARMA
T. +39 0521 034213
E. eugreen@unipr.it,
E. relint@unipr.it
P. internazionale@pec.unipr.it

Sedi Consorziate

L'elenco delle sedi consorzoate selezionabili per ciascun corso di studi per i bandi SMS (che includono Erasmus+, Eu Green, Overworld e Speciali) sono presenti come allegato di ciascun bando nella modulistica associata.

IL CORSO DI STUDIO in FISICA



IL CORSO DI STUDIO in FISICA

CONSIGLIO DI CORSO DI STUDIO

Presidente del Corso di Studio, prof Luigi Cristofolini

Per cercare di **avere un dialogo efficace e costruttivo con voi.**

«CAPOCLASSE»

Responsabile di Assicurazione della Qualità
Prof. S. Abbruzzetti

STUDENTI

Docenti tutor:
Prof. Stefania Abbruzzetti
Prof. Massimo Solzi
Prof. Andrea Baraldi
Prof. Francesco Di Renzo

nome.cognome@unipr.it

LA QUALITÀ DEL CdS È NELLE TUE MANI

Il **Questionario sull'opinione degli studenti** è uno strumento **essenziale** per migliorare la **qualità** della didattica UNIPR

Compilandolo, esprimi **la tua opinione** sulle lezioni che hai frequentato.

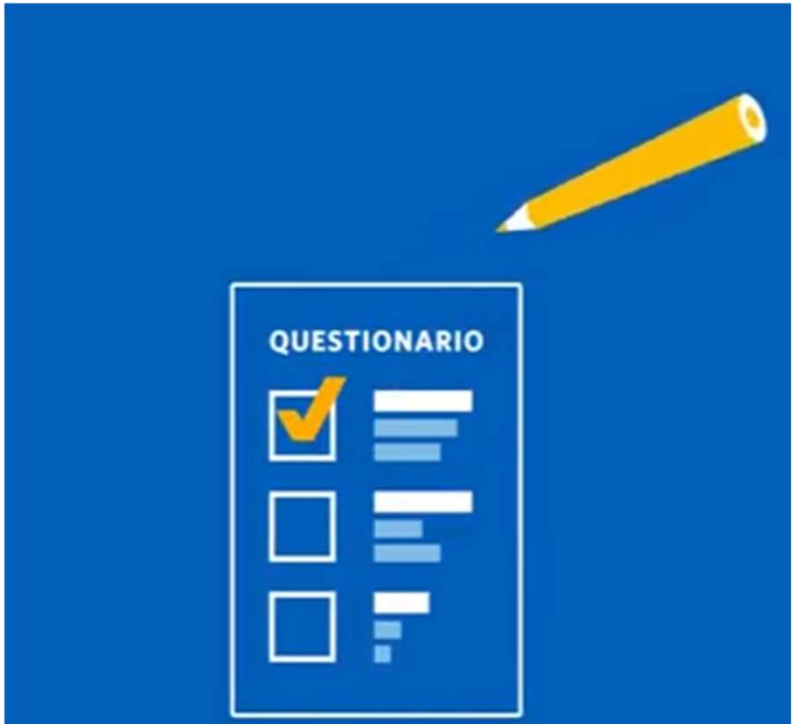

UNIVERSITÀ DI PARMA

LA QUALITÀ DEL CdS È NELLE TUE MANI

Le **conoscenze preliminari** possedute sono risultate sufficienti per la comprensione degli argomenti previsti nel programma d'esame?
Il carico di studio dell'insegnamento è proporzionato ai crediti assegnati?
Il **materiale didattico** (indicato e disponibile) è adeguato per lo studio della materia?
Le modalità di esame sono state definite in modo chiaro?
Gli orari di svolgimento di lezioni, esercitazioni e altre eventuali attività didattiche sono rispettati?
Il docente stimola/motiva l'interesse verso la disciplina?
Il docente espone gli argomenti in modo chiaro?
Le **attività didattiche integrative** (esercitazioni, tutorati,laboratori, etc…), ove esistenti, sono utili all'apprendimento della materia?
L'insegnamento è stato svolto in maniera coerente con quanto dichiarato sul sito Web del corso di studio?
Il docente è reperibile per chiarimenti e spiegazioni?
E' interessato/a agli argomenti trattati nell'insegnamento?

Incontri previsti

Incontro a fine secondo semestre di istruzioni pratiche per la compilazione del piano di studi



Incontro a fine semestre di bilancio con il capoclasse



Possiamo vederci ogni volta che volete!



SERVIZI DI SUPPORTO

- Biblioteche e sale studio
- Sistema Museale di Ateneo
- Counseling psicologico
- Centro Linguistico di Ateneo
  - ✓ Corsi per idoneità curricolare
  - ✓ Corsi extracurricolari di lingue
- Corsi di inglese per DSA
- Potenziamento lingua italiana e competenze trasversali per studenti con Disturbo dell'Apprendimento e del Linguaggio
- Dual Career (conciliare attività sportiva agonistica di alto livello con il percorso di studi universitario)







VITA UNIVERSITARIA

- Trasporti a prezzi agevolati
- Mense convenzionate
- CUS – Centro Sportivo Universitario
- CAPAS - Centro per le Attività e le Professioni delle Arti e dello Spettacolo
- Assistenza sanitaria







UNIPR 4LIFE E CONVENZIONI ECONOMICHE

- Viverèparma
- Prisma
- Attività sportive gratuite
- Gite fuori Parma e gite convenzionate CAI

- Convenzioni con realtà culturali
- Convenzioni con realtà sportive
- Convenzioni con attività commerciali



Buon lavoro!



UNIVERSITÀ DI PARMA

www.unipr.it