UNIVERSITÀ DI PARMA

Corso di Laurea in Fisica

WELCOME DAY 2026

1° ANNO

21 Settembre 2026

LA STRUTTURA DEL NOSTRO ATENEO

Università di Parma www.unipr.it

Dipartimento di Scienze Matematiche, Fisiche ed Informatiche
https://smfi.unipr.it

Corso di Laurea in Fisica
https://corsi.unipr.it/it/cdl-fis

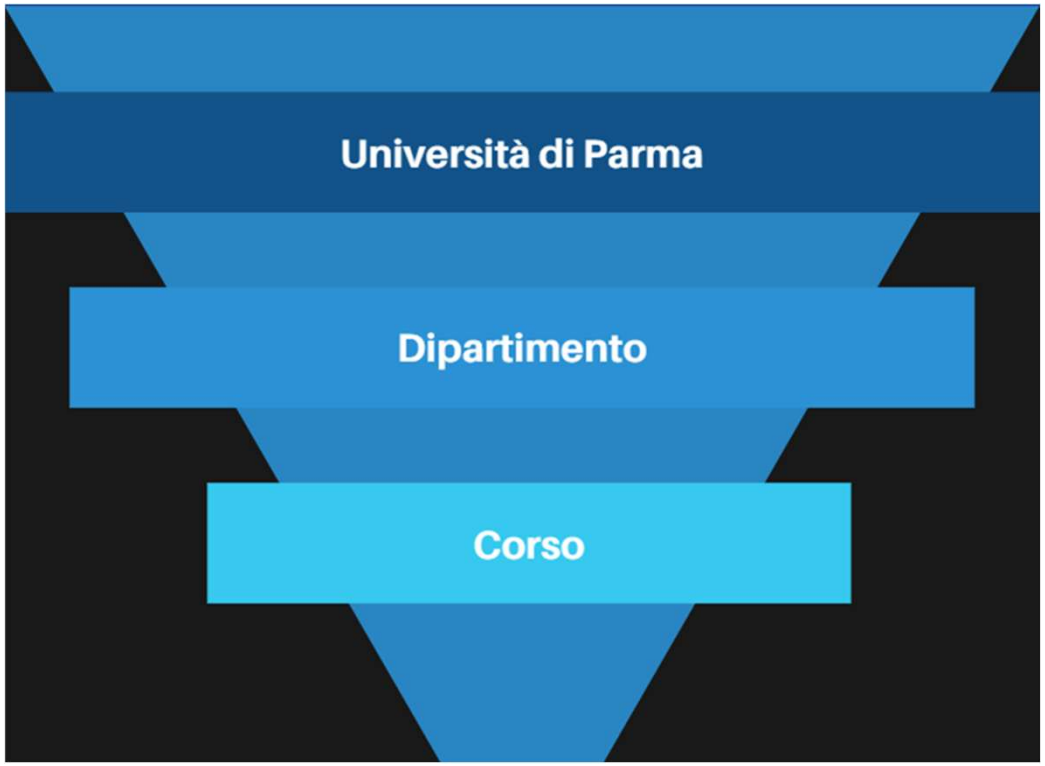

CORSO DI LAUREA: struttura e contatti

Consiglio Unificato dei Corsi di Studio in Fisica



- Presidente del corso: Prof. Luigi Cristofolini
- Presidente Vicario: Prof.ssa Eugenia Polverini
- Responsabile della Qualità: Prof.ssa Stefania Abbruzzetti
- Rappresentante studenti nel Consiglio di Corso: Emma Tessoni Emma.tessoni@studenti.unipr.it
- Gruppo del Riesame: il vostro rappresentante è Tommaso Buono Tommaso.buono@studenti.unipr.it
- Commissione Paritetica: il vostro rappresentante è Selene Rigoni Selene.rigoni@studenti.unipr.it
- Manager didattico : Marco Squarcia marco.squarcia@unipr.it
- Segreteria online : Esse3
- Materiale didattico: https://elly2026.didattica.unipr.it/

Unipr collabora con ERGO

ERGO - Azienda Regionale per il diritto agli studi superiori
www.er-go.it

Domanda per contributo universitario personalizzato (riduzione/esenzione tasse)
Domanda online sul sito ERGO entro il **4 novembre 2026 ore 17**, accedendo dal menù principale alla voce “Fai domanda online”





STUDENT CARD

www.unipr.it/studentcard



La student card è il **tesserino** con cui gli studenti e le studentesse possono

- Accedere ai **servizi universitari** (es. biblioteche).
- Beneficiare delle **convenzioni** che l'Università ha stipulato con le realtà del territorio (trasporto pubblico, musei, cinema, mostre, eventi).
- Accedere ai **servizi finanziari** della banca che gestisce la tesoreria dell'Ateneo (**Crédit Agricole).**

Per ottenere la student card devi:

- **Essere regolarmente iscritto/a** all'anno accademico in corso.
- indicare nella tua area riservata del sistema ESSE3 l'**indirizzo di recapito postale** a cui vuoi riceverla.

Se hai indicato un indirizzo estero, ti arriverà una mail con le istruzioni per il ritiro della tua student card appena sarà pronta.

Puoi attivare la Student Card online, anche tramite «selfie»,
su ***https://unipr.cartaconto.credit-agricole.it/*** o presso tutte le filiali Crédit Agricole Italia

EMAIL ISTITUZIONALE

nome.cognome@studenti.unipr.it

Controlla regolarmente la tua casella di posta elettronica dove ti invieremo informazioni relative a:

- iscrizioni
- scadenze
- tasse, bandi, premi e agevolazioni

Leggi tutte le mail, e in particolare, tieni d'occhio le mail provenienti da
smfi.didattica@unipr.it
marco.squarcia@unipr.it
noreply-elly@unipr.it



SERVICE DESK DI ATENEO

Un nuovo **punto di accesso unico** per studentesse e studenti, future matricole e incoming exchange students per richiedere **informazioni sulla carriera e sulle procedure di immatricolazione**

Dopo l'autenticazione si potrà selezionare l'argomento d'interesse, in modo che la richiesta sia inoltrata automaticamente al personale dell'ufficio corretto



APP UNIPR MOBILE

Scaricabile dall'App Store (iOS) e da Google Play (Android)

Troverai in un unico spazio i più importanti servizi per la didattica:

- situazione di tutti gli insegnamenti previsti dal proprio piano di studi a livello di voti, medie e info generali;
- informazioni necessarie sulle **lezioni** e sugli **appelli d'esame**;
- consultare l'**occupazione giornaliera delle aule** di Ateneo;
- prenotare un **appuntamento in segreteria**;
- prenotare un **posto in laboratorio**;
- ricevere messaggi dai docenti e dall'Ateneo;
- ricercare contatti, orari di ricevimento ed avvisi dei docenti;
  rilevare la presenza a lezione, nel caso in cui il corso di studi lo preveda.

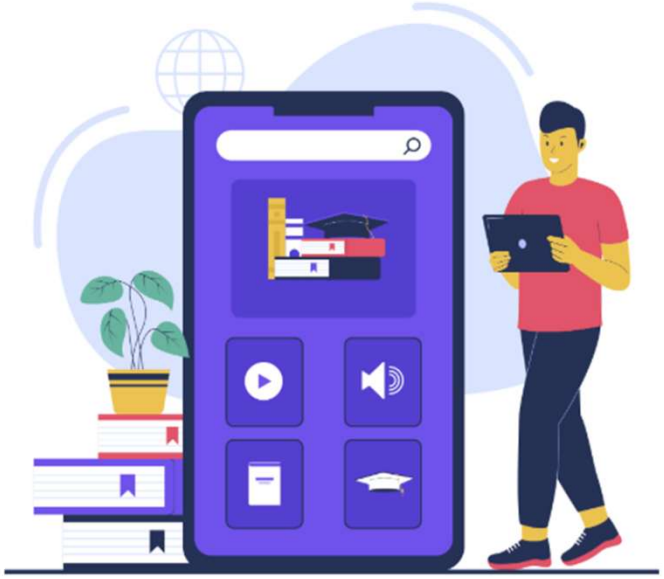

LE PROSSIME SCADENZE

- Piano degli studi: prima finestra **1° ottobre-10 dicembre, seconda** finestra **gennaio-aprile 2027** (per studenti e studentesse part-time consultare le segreterie)
- Presentazione ISEE: **4 novembre 2026 ore 17**
- Pagamento seconda rata **entro il 18 novembre 2026**
- Pagamento terza rata **entro il 30 aprile 2027**

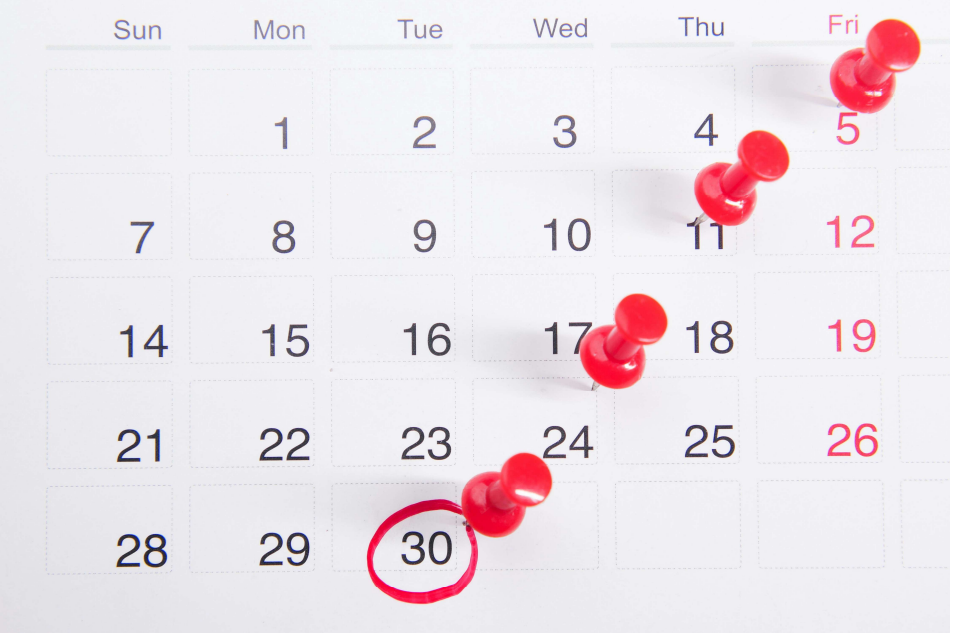

PIANO DEGLI STUDI

Piano degli studi = tutti gli insegnamenti, obbligatori e a scelta, che si devono sostenere per potersi laureare.

La presentazione del piano degli studi relativo al proprio anno di iscrizione è **obbligatoria anche se per quell'anno non sono previsti esami a scelta** ed è necessaria per l'iscrizione agli esami!

Il piano degli studi deve essere presentato in modalità **on line** dallo studente per ogni anno di corso utilizzando la piattaforma **ESSE3.**

Trovate qui le istruzioni per la compilazione: https://corsi.unipr.it/it/cdl-fis/insegnamenti-e-piano-degli-studi

CFU

Ogni attività formativa accademica – che si tratti di lezioni, esami, laboratori o tirocini – ha un valore in CFU (Crediti Formativi Universitari) che indica il **carico di lavoro** richiesto per acquisire le conoscenze e abilità previste nell'attività formativa.

1 CFU **corrisponde** a 25 ore di lavoro, che comprendono lezioni, esercitazioni, etc., ma anche lo studio individuale a casa.

I CFU **si acquisiscono** con il superamento dell'esame o altra prova di verifica.

I crediti definiscono quindi la **quantità** di lavoro; la **qualità** della prestazione dello studente è invece documentata da un voto (espresso in trentesimi per l'esame o la prova di altro genere ed in centodecimi per la prova finale), con eventuale lode.

ISCRIZIONE AGLI ESAMI

https://corsi.unipr.it/it/cdl-fis

MENU STUDIARE

➡ Calendario degli esami/ Bacheca appelli di ESSE3

Ricorda: prima di iscriverti a ciascun esame, dovrai avere compilato il relativo Questionario di rilevamento Opinione degli Studenti «OPIS»



Esiti test di Verifica Preparazione Iniziale



ATTENZIONE: il test è soprattutto di autovalutazione per una scelta consapevole del percorso che state iniziando

Chi ha preso <10, o non lo ha sostenuto (salvo gli esonerati) ha un Obbligo Formativo Aggiuntivo (OFA).

→ Attività di recupero, all'interno del corso di Fisica 1, con il contributo del tutor «adotta una matricola» Francesco Belletti francesco.belletti1@studenti.unipr.it

→ Al termine è previsto un test di verifica «di recupero».
L'OFA si riterrà assolto con il superamento del test «di recupero» oppure di un esame di Matematica.

SERVIZI DI ACCOGLIENZA E ORIENTAMENTO

Centro di Ateneo per l'Inclusione: CAI

Counseling Psicologico



Inclusione

Misure e ausili per lezioni, studio ed esami per studenti e studentesse con disabilità, invalidità, DSA e BES

cai@unipr.it

SERVIZI DI ACCOGLIENZA E ORIENTAMENTO

- Parma Univercity Info Point

Tutte le info sull'Università (amministrative, didattiche, organizzative,ecc.)
Sportello aperto da lun a ven dalle 9 alle 17
Sottopasso del Ponte Romano 2/a





- Welcome Office e Vetrina alloggi

Informazioni su
✓ Residenze universitarie ER.GO
✓ Foresterie dell'Università
✓ Vetrina Alloggi

welcome@unipr.it

PARMA CITTÀ UNIVERSITARIA

- Viverèparma – eventi speciali a ingresso agevolato
- Convenzioni e collaborazioni (realtà culturali, editoriali, sportive e commerciali)
- Trasporti a prezzi agevolati
- Mense convenzionate
- Assistenza sanitaria



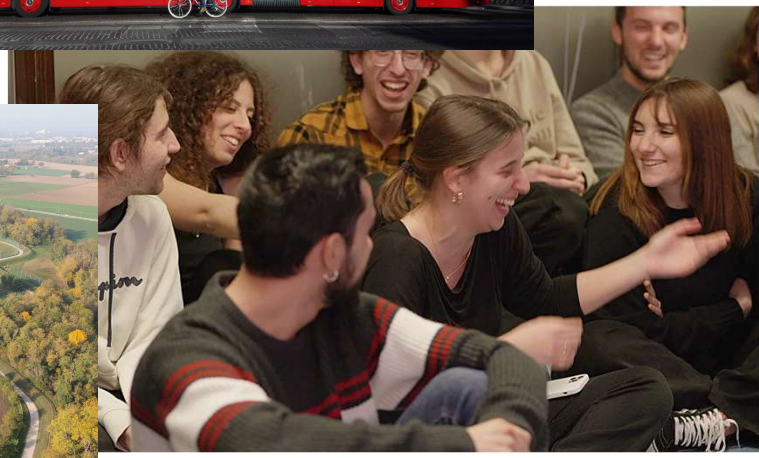



UNIPR 4LIFE

- CUS – Centro Universitario Sportivo
- Sabati nella natura (gite fuori Parma e gite convenzionate CAI)
- Facciamo prevenzione
- Prisma
- Uniplate (App per promuovere abitudini alimentari sane e sostenibil)
- Attività culturali e di volontariato (CAPAS, Avis e Crediti di libera partecipazione)



PARMA CAPITALE EUROPEA DEI GIOVANI 2027

Il prestigioso titolo, assegnato dal Forum Europeo della Gioventù, trasformerà la città in un **laboratorio a cielo aperto** incentrato sul protagonismo delle nuove generazioni, sull'inclusione e sull'abbattimento del divario generazionale

L'**Università di Parma** gioca un ruolo strategico fondamentale agendo sia come **partner istituzionale di candidatura** sia come principale **motore di internazionalizzazione e innovazione didattica.** L'Ateneo non si limita a patrocinare le iniziative, ma contribuisce attivamente attraverso progetti concreti, macro-eventi europei e l'integrazione della comunità studentesca nel tessuto trasformativo della città.



Assicurazione della Qualità

- Responsabile: professoressa Stefania Abbruzzetti

stefania.abbruzzetti@unipr.it

IL CORSO DI STUDIO in FISICA

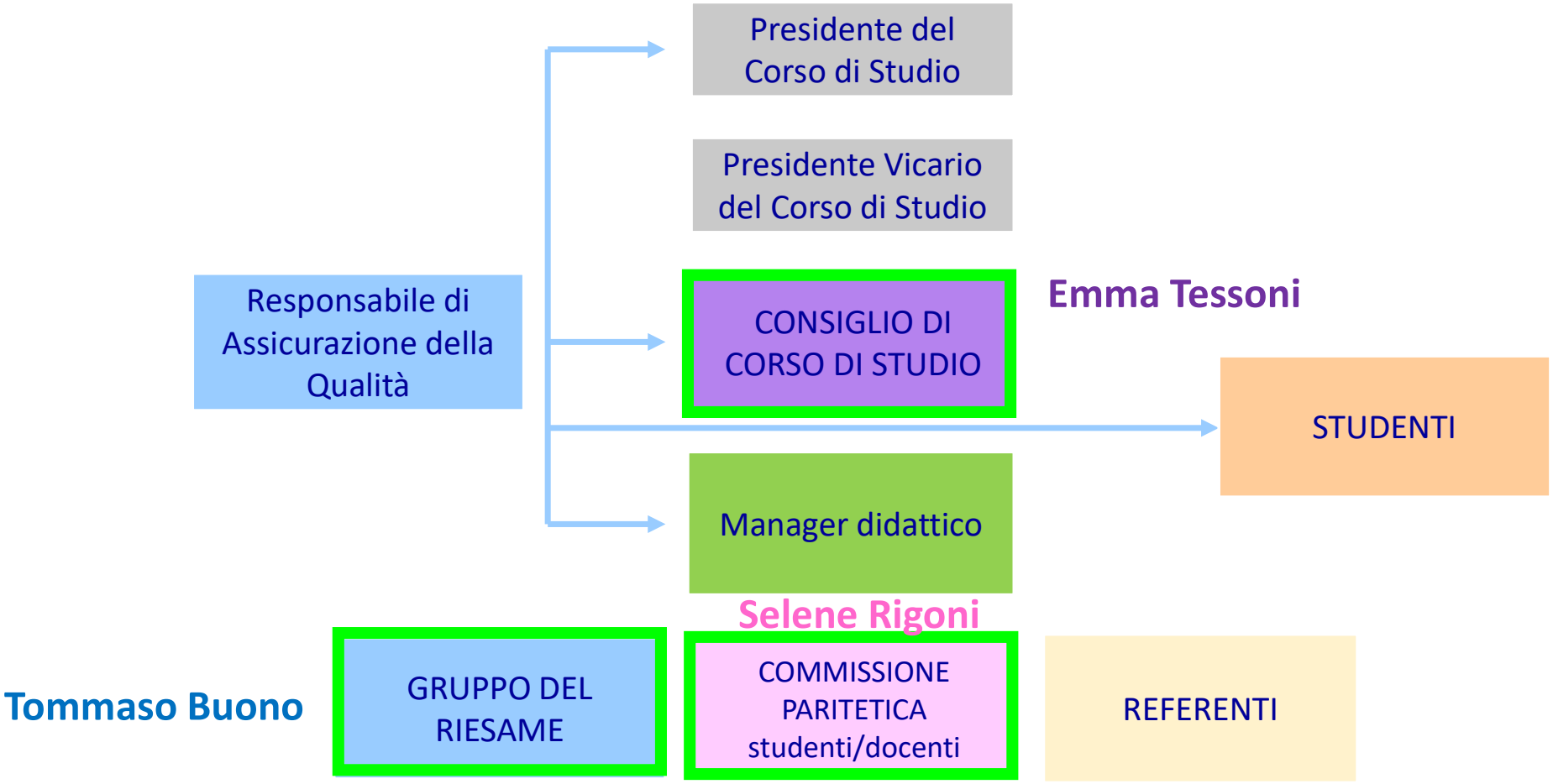

IL CORSO DI STUDIO in FISICA

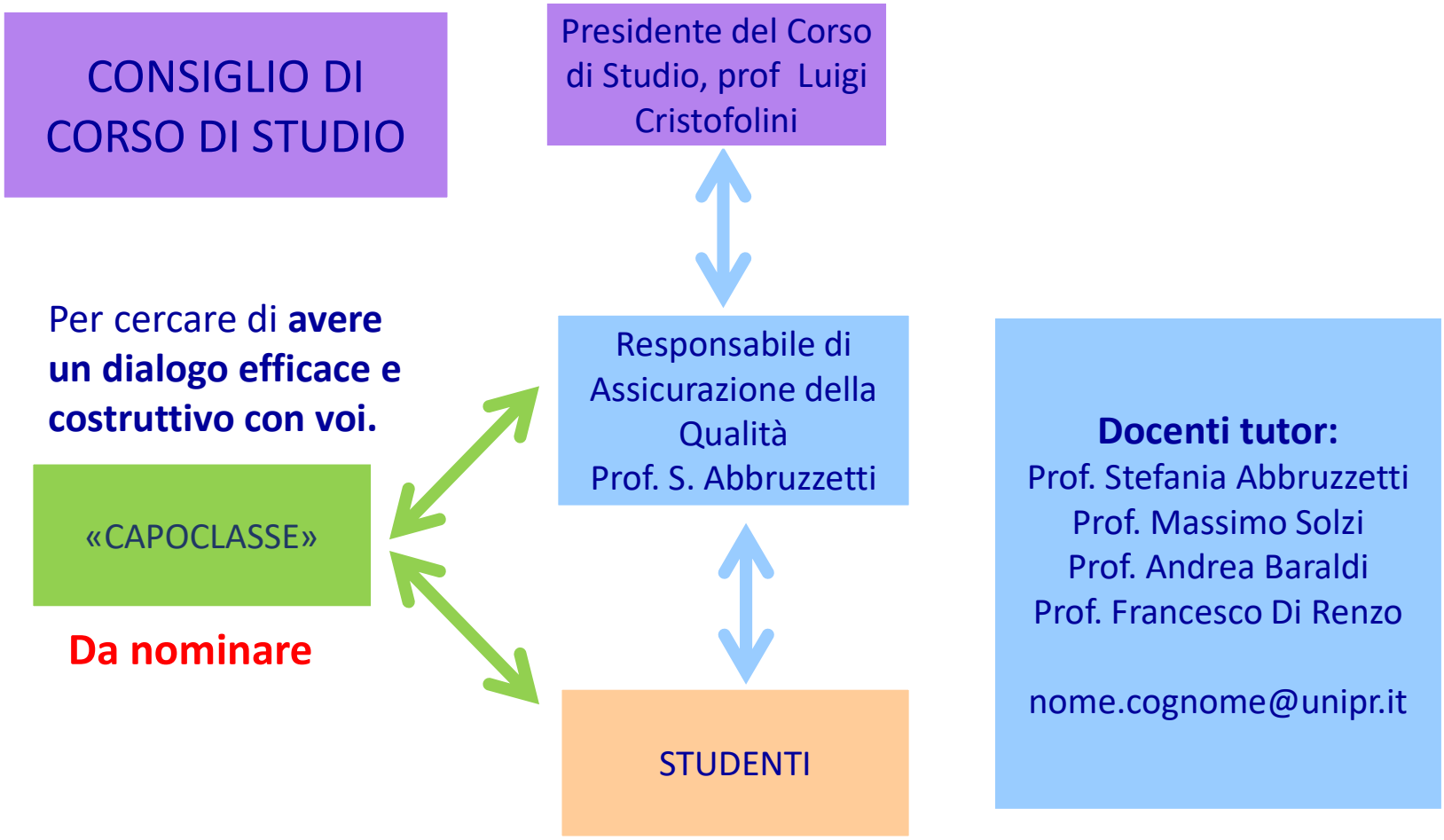

LA QUALITÀ DELL'ATENEO È NELLE TUE MANI

Il **Questionario sull'opinione degli studenti** è uno strumento **essenziale** per migliorare la **qualità** della didattica UNIPR

Compilandolo, esprimi **la tua opinione** sulle lezioni che hai frequentato.
Verso fine corso.

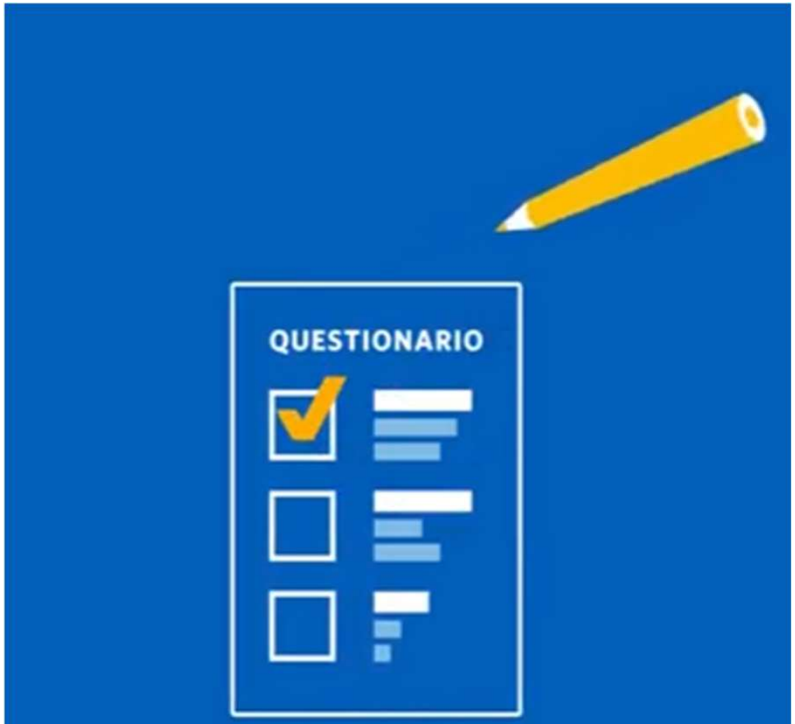

LA QUALITÀ DEL CdS È NELLE TUE MANI

Le **conoscenze preliminari** possedute sono risultate sufficienti per la comprensione degli argomenti previsti nel programma d'esame?
Il carico di studio dell'insegnamento è proporzionato ai crediti assegnati?
Il **materiale didattico** (indicato e disponibile) è adeguato per lo studio della materia?
Le modalità di esame sono state definite in modo chiaro?
Gli orari di svolgimento di lezioni, esercitazioni e altre eventuali attività didattiche sono rispettati?
Il docente stimola/motiva l'interesse verso la disciplina?
Il docente espone gli argomenti in modo chiaro?
Le **attività didattiche integrative** (esercitazioni, tutorati,laboratori, etc…), ove esistenti, sono utili all'apprendimento della materia?
L'insegnamento è stato svolto in maniera coerente con quanto dichiarato sul sito Web del corso di studio?
Il docente è reperibile per chiarimenti e spiegazioni?
E' interessato/a agli argomenti trattati nell'insegnamento?

Bisogna collegarsi al proprio Esse3

Dal sito di ateneo



Dal sito di dipartimento

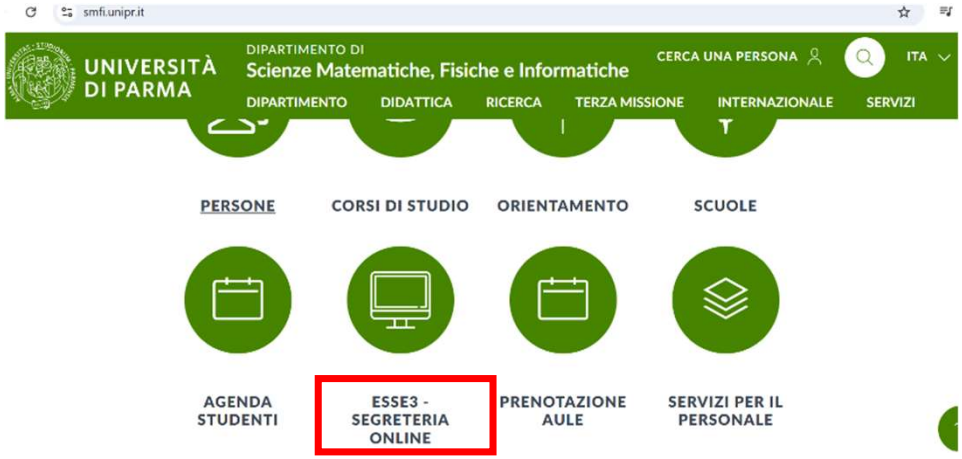


Accedere con le credenziali
Servizi online
MENU
Home
Segreteria
Piano di Studio
Carriera
Esami
Laurea/Esame Finale
Tirocini e stage
Mobilità internazionale in entrata / Inbound mobility
Mobilità internazionale in uscita / Outbound mobility
Questionari
Elezioni Studentesche
Segreteria
Iscrizioni
concorsi ammissione/corsi accesso cronologico
Test di Valutazione
Esami di Stato
Immatricolazione
Pagamenti
Autocertificazioni e stampa Diploma Supplement
Collaborazioni 150 ore
Iniziative
Dichiarazione di invalidità/DSA/BES
Documenti di identità
Titoli di studio
Carriera
Esami
Atti Carriera
Scelta percorso (curriculum)
Allegati carriera
Esami
Appelli
Prove parziali
Bacheca prenotazioni
Bacheca esiti
Questionari
Questionari valutazione attività didattiche

HAI UN PROBLEMA?

di natura didattica-organizzativa: puoi rivolgerti al Presidente del CCSU (prof Luigi Cristofolini) ed al Responsabile di Assicurazione della Qualità (prof Stefania Abbruzzetti, RAQ)

di natura amministrativa: puoi rivolgerti al Manager didattico (dott. Marco Squarcia) nella segreteria didattica del Plesso di Fisica, marco.squarcia@unipr.it

di natura relazionale: puoi rivolgerti al Referente per le fasce deboli, prof Andrea Baraldi, o al nostro servizio di counseling all'interno del Centro Accoglienza e Inclusione



Per **reclami**, **suggerimenti** o **osservazioni:** compila il modulo on line:
Per informare il RAQ
https://smfi.unipr.it/it/segnalazioni-RAQ-LT



Incontri previsti

Incontri di supporto in base alle scadenze

Incontro a fine semestre di bilancio con il capoclasse

Possiamo vederci ogni volta che volete!



Commissione didattica

È incaricata di istruire le pratiche studenti, in particolare:

- fornire un supporto per i piani di studio individuali
- valutare i piani di studio individuali
- valutare le carriere pregresse
- valutare i requisiti per l'ammissione alla LM in Fisica
- proporre l'assegnazione degli elaborati finali

Idoneità di Lingua Inglese

Livelli secondo il CEFR (Common European Framework of Reference for Languages)

Lingua Inglese - Livello B1

English B2 for STEM

Mettete uno o l'altro nel piano di studio per la laurea triennale!

Presidente di commissione: aba.losi@unipr.it
CEL (Collaboratore Esperto Linguistico): anilaruth.scott-monkhouse@unipr.it

Gestione: Centro linguistico di ateneo (CLA)
https://www.cla.unipr.it/

Gestione: Consiglio di corso di studio in Fisica
Prestare attenzione alle regole per il riconoscimento delle certificazioni sostitutive: vale INVALSI e i certificati hanno la durata indicata su di essi; https://elly2026.didattica.unipr.it/course/view.php?id=4373 dove troverete anche gli orari del corso

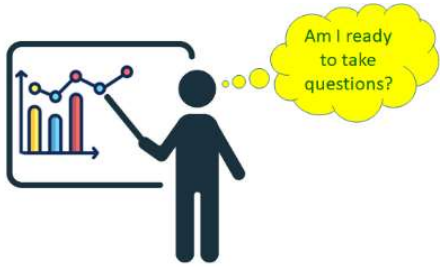

Presentation Skills (Laurea magistrale)

https://elly2026.didattica.unipr.it/course/view.php?id=242

ELLY

- https://elly2026.didattica.unipr.it

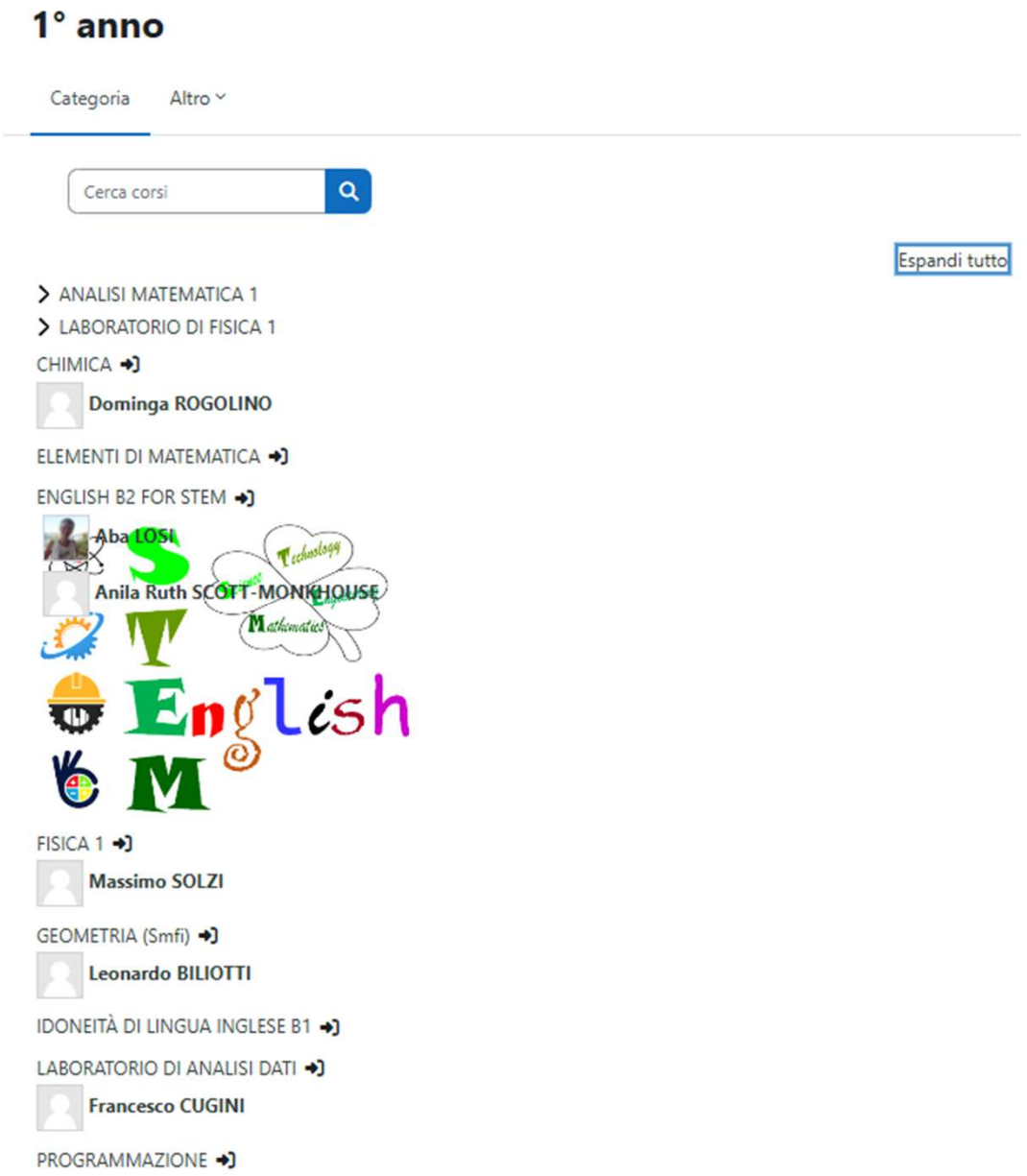

IL SITO DEL CORSO

https://corsi.unipr.it/it/cdl-fis



GRAZIE

UNIVERSITÀ DI PARMA

www.unipr.it