UNIVERSITÀ DI PARMA

WELCOME DAYS 2026
2° ANNO LM
SCIENZE BIOMEDICHE TRASLAZIONALI

Parma, 28 Settembre 2026

Prof.ssa Bianca Rotoli
Prof. Luca Carnevali

BENTORNATE E BENTORNATI



RICAPITOLANDO: indirizzi utili e contatti

Presidentessa del corso: Prof. Annamaria Buschini

Responsabile della Qualità del corso: Prof.ssa Cristina Pozzoli

Delegato orientamento in uscita: Prof. Enzo Poli

Referente mobilità internazionale: Prof. Luca Carnevali

Segreteria studenti: Scrivi al **service desk unipr** per informazioni sulla carriera e sulle procedure di immatricolazione

Servizio per la didattica: didattica.scvsa@unipr.it

Ricorda che nella **Home page del sito del corso** trovi i riferimenti di tutti contatti



Novità 26/27: SERVICE DESK DI ATENEO

Un **punto di accesso unico** per studentesse e studenti, future matricole e incoming exchange students per richiedere **informazioni sulla carriera e sulle procedure di immatricolazione**

Dopo l'autenticazione si potrà selezionare l'argomento d'interesse, in modo che la richiesta sia inoltrata automaticamente al personale dell'ufficio corretto



NUOVA APP UNIPR MOBILE

Scaricabile dall'App Store (iOS) e da Google Play (Android)

Troverai in un unico spazio i più importanti servizi per la didattica:

- situazione di tutti gli insegnamenti previsti dal proprio piano di studi a livello di voti, medie e info generali;
- informazioni necessarie sulle **lezioni** e sugli **appelli d'esame**;
- consultare l'**occupazione giornaliera delle aule** di Ateneo;
- prenotare un **appuntamento in segreteria**;
- prenotare un **posto in laboratorio**;
- ricevere messaggi dai docenti e dall'Ateneo;
- ricercare contatti, orari di ricevimento ed avvisi dei docenti;
  rilevare la presenza a lezione, nel caso in cui il corso di studi lo preveda.

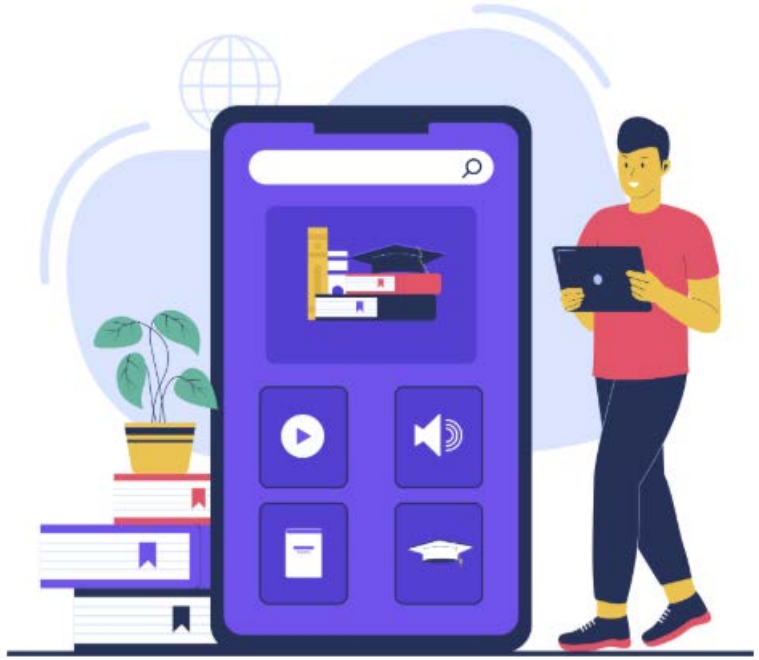

LE PROSSIME SCADENZE

- Piano degli studi: prima finestra **1° ottobre-10 dicembre, seconda** finestra **gennaio-aprile 2027** (per studenti e studentesse part-time consultare le segreterie)

- Presentazione ISEE: **4 novembre 2026 ore 17**

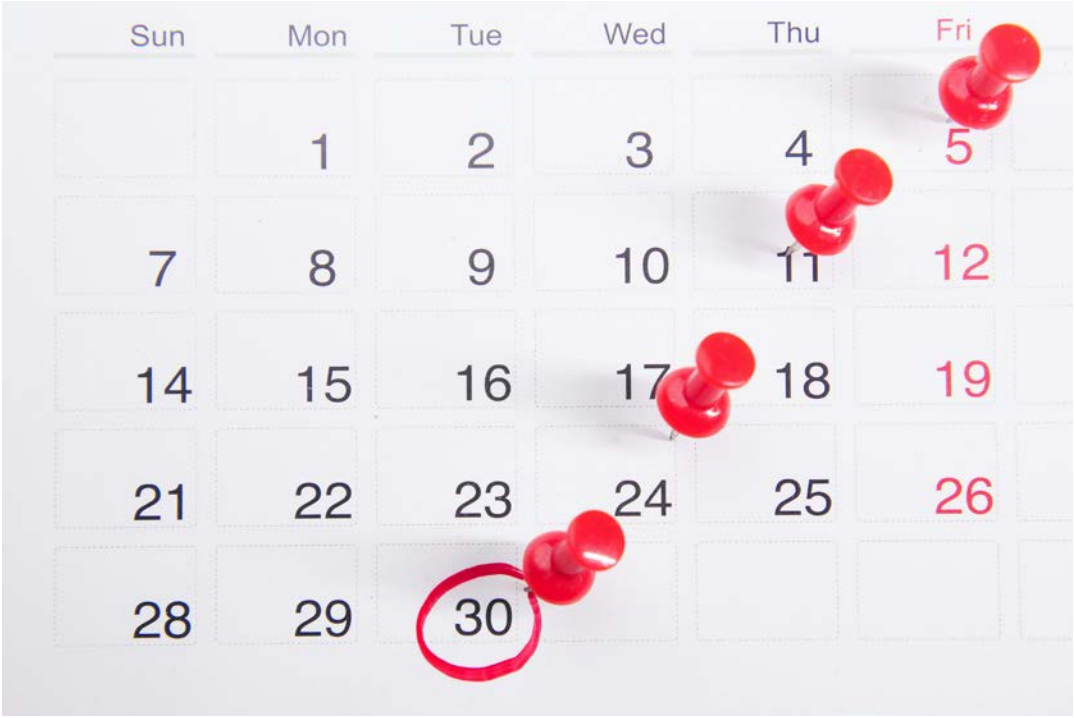

TASSE E CONTRIBUTI 2026-2027

- **Dall'anno scorso sono state abolite le more, con l'applicazione del blocco di carriera immediato** in caso di pagamento oltre i termini del contributo universitario e anche in caso di debiti insoluti di qualsiasi natura

- **È stata eliminata l'iscrizione sotto condizione**

- **Sono previste 3 rate per tutte/i:**
  a) prima rata di 156 euro da pagare **dal 5 agosto al 17 settembre**
  b) seconda rata da pagare **entro il 18 novembre**
  c) terza rata da pagare **entro il 30 aprile 2027**



La seconda e la terza rata, se di importo pari o superiore a 600 euro, sono rateizzabili a richiesta dello studente o della studentessa.

https://www.unipr.it/bando-unico-mobilita-fini-di-tirocinio-smpt-2026-2028

Bando Unico per Mobilità a Fini di Tirocinio SMP/T 2026-2028

Bando Unico per mobilità a fini di tirocinio (SMP/T) 2026-2028

Erasmus+

È qui disponibile il nuovo **Bando Unico per Mobilità Europea ed Internazionale a fini di tirocinio (SMP/T) 2026/2028.**

Il bando è pubblicato con D.R. 169979/2026 in data 09/06/2026; IL BANDO E' STATO RETTIFICATO CON D.R. N. 237279/2026 DEL 17/07/2026.

INDICE DELLA PAGINA

Bando Unico SMP/T 2026-2028
Testo del Bando e allegati (agg. al 17/07/2026)
Selezioni
Graduatorie
Sezione Link
Contatti

ISCRIZIONI 26-27

CONTATTACI

Scadenze e date utili del presente bando

	SCADENZA PRESENTAZIONE CANDIDATURA	PERIODO DI VALUTAZIONE CANDIDATURE	INIZIO MOBILITÀ	CONCLUSIONE MOBILITA'
Convenzione ERASMUS+ di riferimento: 2025-1-IT02-KA131-HED-000321324				
1° scadenza	30 giugno 2026	7-21 luglio 2026	A partire dal 7 agosto 2026	Conclusione consigliata entro il 31 luglio 2027 e comunque entro il 31 luglio 2028
2° scadenza	11 settembre 2026	18 -28 settembre 2026	A partire dal 12 ottobre 2026	
3° scadenza	29 gennaio 2027	5-26 febbraio 2027	A partire dal 15 marzo 2027	
Convenzione ERASMUS+ di riferimento: 2026-1-IT02-KA131-HED-000432026				
4° scadenza	1° giugno 2027 (domanda accessibile dal giorno 10 novembre 2026)	8-22 giugno 2027	A partire dal 15 luglio 2027	Conclusione OBBLIGATORIA entro il 31 luglio 2028
5° scadenza	10 settembre 2027 (domanda accessibile dal giorno 10 novembre 2026)	17 -27 settembre 2027	A partire dal 11 ottobre 2027	
6° scadenza	24 gennaio 2028 (domanda accessibile dal giorno 10 novembre 2026)	1-22 febbraio 2028	A partire dal 13 marzo 2028	

https://www.unipr.it/eplus_bip

I Blended Intensive Programmes ERASMUS+ (BIP)

L'Azione Chiave 1 si rinnova nel programma Erasmus+ 2021-2027 grazie all'introduzione dei **programmi intensivi misti** – **blended intensive programmes, BIP**. Sviluppati da gruppi di Istituti di istruzione superiore con un **approccio pedagogico innovativo**, i BIP prevedono brevi periodi di **attività in presenza combinata con** attività di apprendimento e **cooperazione online**, a cui possono partecipare gruppi congiunti di studenti, personale docente e staff amministrativo provenienti **da diversi Paesi** per collaborare a specifici compiti in modo collettivo e simultaneo.

In un programma intensivo misto (BIP), ***la componente virtuale è obbligatoria*** *e l'uso di tecnologie digitali consente agli Istituti coinvolti sia di migliorare le capacità di attuazione di* ***metodi di insegnamento e apprendimento innovativi****, che di raggiungere un numero più ampio di discenti,* ***coinvolgendo anche studenti provenienti da aree disciplinari con limitate opportunità di mobilità.***

Per info su internazionalizzazione scrivere a:

internazionale.scvsa@unipr.it

LAUREA

(https://corsi.unipr.it/it/cdlm-bab/tesi-di-laurea-prova-finale)

- Tesi di laurea / Prova finale

- Calendario delle sessioni di laurea e scadenze

- Norme di comportamento nelle sedute di laurea

- Calcolo media



PRIMA E DOPO LA LAUREA

I servizi di Job placement e orientamento al lavoro

- Job day di Ateneo: 11 novembre 2026 ed eventi (online o in presenza) di presentazione aziendale e di recruiting con una o più aziende
- Supporto individuale: CV/LinkedIn check, simulazioni di colloqui di lavoro
- Seminari e laboratori di orientamento al lavoro
- Bacheca offerte di lavoro



JOB DAY 2026

11 novembre – Fiere di Parma

Più di **150 aziende/enti partecipanti**

Obiettivo: incontrare i selezionatori delle imprese, lasciare il cv per candidarsi, svolgere colloqui sia conoscitivi che di selezione



In aggiunta al Job Day vengono svolti durante l'anno eventi di presentazione aziendale e colloqui con una o più aziende mirati su uno o più Dipartimenti o su uno o più Corsi di studio a seconda delle preferenze delle aziende

SUPPORTO INDIVIDUALE

CV/LinkedIn check, simulazioni di colloqui di lavoro

- Skill-up: servizio personalizzato individuale di supporto per ricerca del lavoro, cv, colloqui e LinkedIn. Sempre disponibile in italiano e in inglese prenotabile a questo link: https://www.unipr.it/servizi-agli-studenti

- Sessioni di CV check in preparazione al Job Day

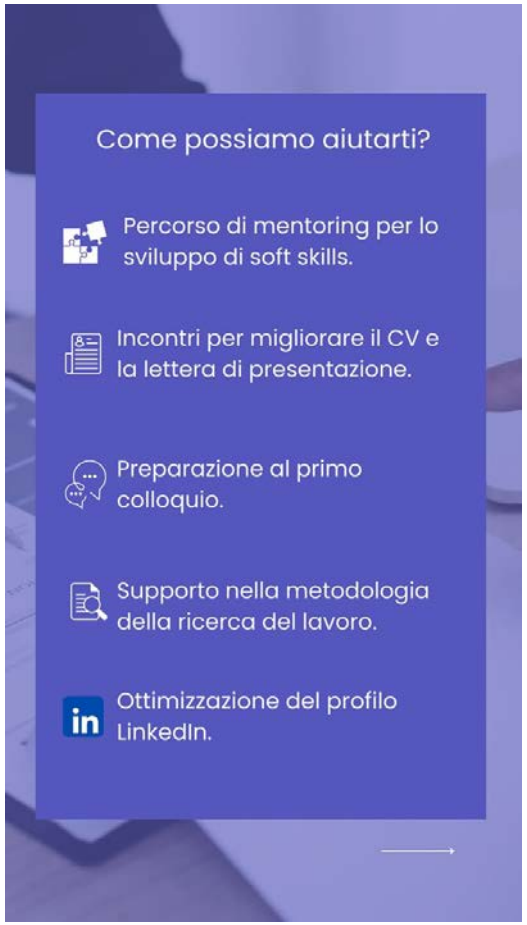

UNIVERSITÀ DI PARMA

UNIPR4 TALENTS

-Laboratori IFOA-

Edizione 2026

Un percorso di quattro laboratori pratici pensato per offrirti

strumenti concreti, metodo e simulazioni guidate di colloqui di gruppo

per affrontare la tua ricerca del lavoro con il piede giusto.

OSSERVATORIO MERCATO DEL LAVORO

RICERCA ATTIVA DEL LAVORO - LA STRATEGIA

RICERCA ATTIVA DEL LAVORO - LAB EXPERIENCE

AFFRONTARE ITER SELETTIVI COMPLESSI

Scopri il calendario degli appuntamenti e iscriviti

SCAN ME

Iniziativa per student*, neolaureat* e dottorand* di Ricerca UNIPR

WEBINAR DI ORIENTAMENTO AL LAVORO

U.O. Orientamento e Job Placement in collaborazione con ER.GO

- Le strategie di ricerca del lavoro
- Il curriculum vitae e la lettera di presentazione
- Trovare lavoro nelle ONG e nelle organizzazioni internazionali
- Come leggere gli annunci di lavoro
- Le fasi di un processo di selezione
- Il Colloquio di lavoro
- LinkedIn, il social per la ricerca del lavoro
- Le diverse tipologie contrattuali



INTERNATIONAL TALENT DAY PER STUDENTI E STUDENTESSE INTERNAZIONALI

- Cinque aziende: Chiesi Farmaceutici, EMERGENCY ONG, Perfetti Van Melle, Sidel, Staff Spa
- Tre enti: Comune di Parma, Comune di Piacenza e ART-ER
- 130 studentesse e studenti internazionali partecipanti all'evento



LA PIATTAFORMA PER LA RICERCA DEL LAVORO

La bacheca annunci di AlmaLaurea per Unipr: sempre aggiornata, le aziende che postano cercano studenti/laureandi/neolaureati UNIPR.

Tieni il tuo CV aggiornato perché le aziende sono sempre alla ricerca di nuovi talenti

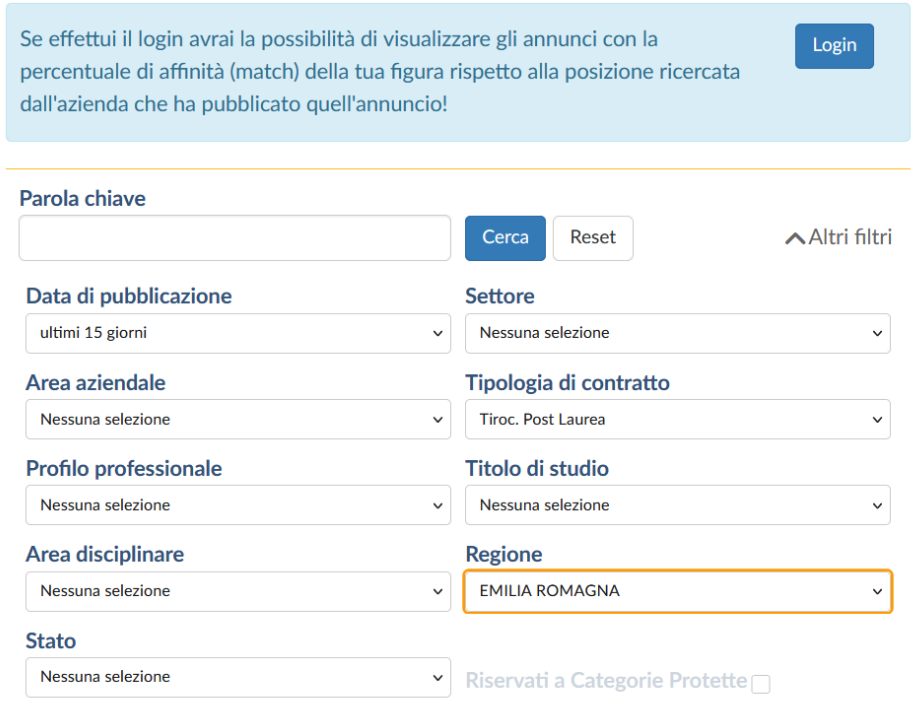

INSEGNARE NELLA SCUOLA SECONDARIA: IL PERCORSO VERSO L'ABILITAZIONE

Il CeFID organizza i percorsi dell'Università di Parma per conseguire **l'abilitazione all'insegnamento nella scuola secondaria di primo e secondo grado.**
I percorsi comprendono formazione pedagogica e disciplinare, laboratori e attività di tirocinio nelle scuole.



A CHI SI RIVOLGONO
Possono accedere laureati e neolaureati in possesso dei requisiti previsti.
Possono iscriversi anche gli studenti che frequentano un corso di laurea magistrale; la prova finale potrà essere sostenuta dopo il conseguimento della laurea.

UN OPEN DAY PER SAPERNE DI PIÙ: Il CeFID organizzerà un incontro aperto a tutti per presentare i percorsi, spiegare le modalità di accesso e rispondere alle domande dei partecipanti. Data e programma saranno pubblicati sul sito del Centro.

INFORMAZIONI E CONTATTI: formazioneinsegnanti.unipr.it, formazione.scuola@unipr.it

ASSOCIAZIONE ALUMNI E AMICI DELL'UNIVERSITA' DI PARMA

UNIVERSITÀ DI PARMA

AlumniAmici@unipr.it

ALUMNI e AMICI UNIVERSITÀ DI PARMA

Seguici su instagram per non perdere le novità!

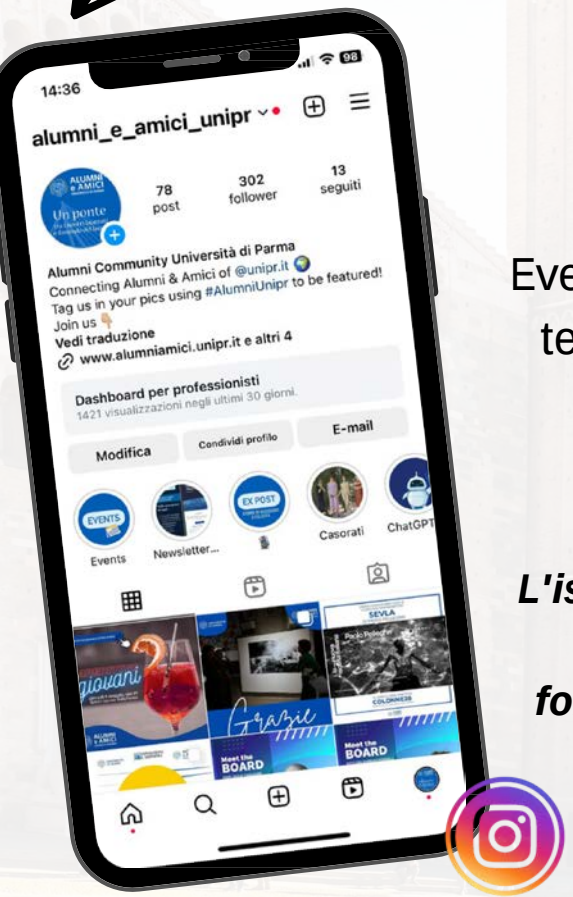

Resta connesso con chi ha condiviso il tuo percorso: entra a far parte della community Alumni e Amici Unipr.
Eventi, networking e un legame che continua nel tempo. L'iscrizione è gratuita e con essa potrai partecipare a tante occasioni di incontro e formazione!

L'iscrizione è gratuita e veloce e vi darà la possibilità di partecipare a tante occasioni di incontro e formazione, alla scoperta delle bellezze di Parma e delle ricchezze del nostro Ateneo!

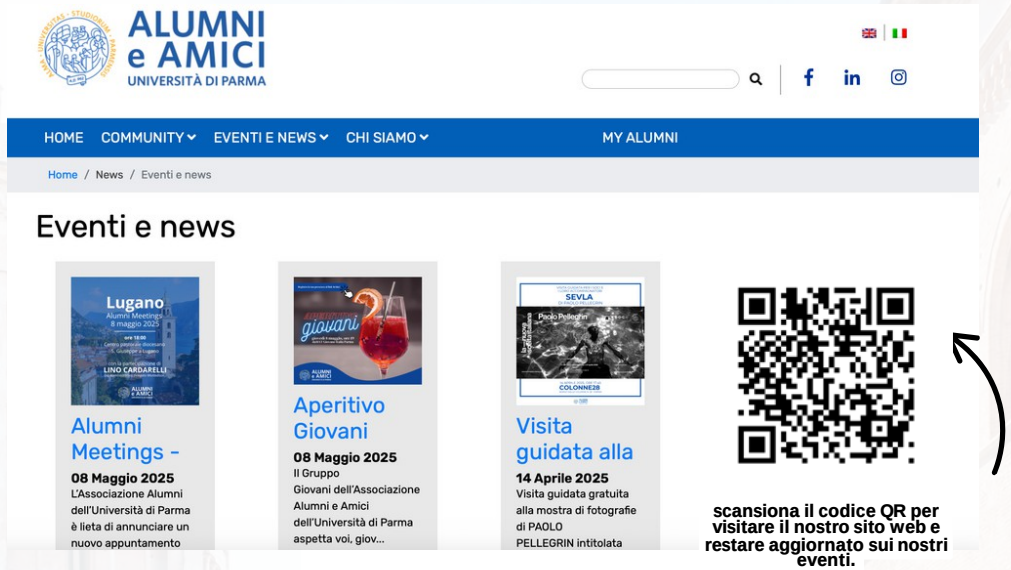

scansiona il codice QR per visitare il nostro sito web e restare aggiornato sui nostri eventi.

Ci trovi anche su Linkedin e Facebook!



POST LAUREA - DOTTORATI DI RICERCA



Il Dottorato di Ricerca è un corso, di durata triennale, cui si accede dopo la laurea specialistica/ciclo unico o magistrale/magistrale a ciclo unico o titolo straniero idoneo.
Si accede ai posti di dottorato tramite concorso pubblico.

IMPEGNO FULL TIME – almeno 70% ricerca

Supervisione – un supervisor e fino a 2 co-supervisor

Possibilità di integrare periodi di ricerca all'estero e attività presso soggetti pubblici e privati.

LE SCADENZE



ISCRIZIONI: https://www.unipr.it/dottorati-iscrizione

BANDO: luglio 2027

SELEZIONI: settembre 2027

INIZIO: 1 novembre 2027

Il titolo di "Dottore di ricerca" si consegue con il superamento di un esame finale al termine del triennio di frequenza, che consiste nella discussione della tesi di dottorato

COME FUNZIONA?



- I Dottorati forniscono competenze per poter esercitare attività di ricerca di alta qualificazione presso università, enti pubblici o soggetti privati.
- Prevedono un percorso formativo di alta qualificazione tramite corsi ad hoc, partecipazione a scuole e seminari dedicati, sia disciplinari che dedicati alle soft skills e a percorsi di imprenditorialità
- Possono essere integrati con periodi di formazione all'estero e in impresa fino a 18 mesi sui 36 previsti

Fondo Sociale Europeo Plus - FSE+

COESIONE ITALIA 21-27 EMILIA-ROMAGNA | Cofinanziato dall'Unione europea | Regione Emilia-Romagna | UNIVERSITÀ DI PARMA

PNRR – Next Generation EU

Finanziato dall'Unione europea NextGenerationEU | Ministero dell'Università e della Ricerca | Italiadomani | UNIVERSITÀ DI PARMA

DOTTORATI INNOVATIVI che rispondono ai fabbisogni delle imprese che promuovono l'assunzione dei ricercatori nelle imprese, con l'obiettivo di potenziare le competenze di alto profilo, in particolare nelle aree delle tecnologie abilitanti

DOTTORATI IN ATENEO



CONTATTI:
dottorati@unipr.it
chiara.dallasta@unipr.it

AMBITO DI RICERCA	CORSI DI DOTTORATO
Scienze Umanistiche, Economiche, Giuridiche e Sociali	Advanced Research in Economics and Management (in convenzione con l'Università Cattolica del Sacro Cuore)
	Psicologia
	Scienze Filosofiche, Sociali, del Patrimonio culturale e ambientale
	Scienze Giuridiche
	Scienze Storiche e del Testo
Scienze Ingegneristiche e Architettura	Ingegneria Civile e Architettura
	Ingegneria Industriale
	Tecnologie dell'Informazione
Scienze e Tecnologie	Biotecnologie e Bioscienze
	Fisica
	Microbiota and Health
	Scienza e Tecnologia dei Materiali (in convenzione con il C.N.R. – Consiglio Nazionale delle Ricerche)
	Scienze Chimiche
	Scienze degli Alimenti
	Scienze del Farmaco
	Scienze della Terra
Scienze Mediche e Medico-Veterinarie	Medicina Molecolare
	Neuroscienze
	Scienze Mediche e Chirurgiche e Traslazionali
	Scienze Medico-Veterinarie

CONOSCI TUTTI I SERVIZI?

SCOPRILI NEL MENU DEDICATO IN HOME PAGE

SERVIZI DI INCLUSIONE E PARI OPPORTUNITÀ

UNIPR 4LIFE: CULTURA, BENESSERE, SPORT E VOLONTARIATO





CARRIERA E JOB PLACEMENT

PARMA CITTÀ UNIVERSITARIA E CONVENZIONI

PARMA CITTÀ UNIVERSITARIA

- Viverèparma – eventi speciali a ingresso agevolato
- Convenzioni e collaborazioni (realtà culturali, editoriali, sportive e commerciali)
- Trasporti a prezzi agevolati
- Mense convenzionate
- Assistenza sanitaria



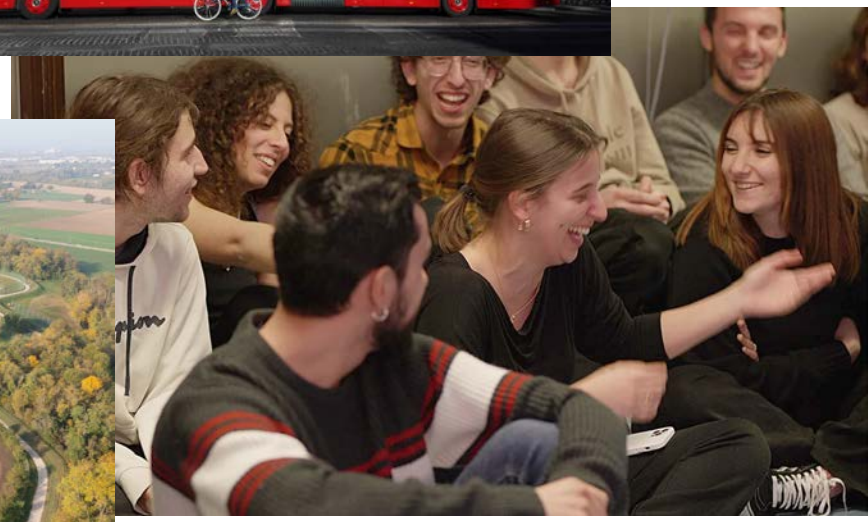



UNIPR 4LIFE

- CUS – Centro Universitario Sportivo
- Sabati nella natura (gite fuori Parma e gite convenzionate CAI)
- Facciamo prevenzione
- Prisma
- Uniplate (App per promuovere abitudini alimentari sane e sostenibili)
- Attività culturali e di volontariato (CAPAS, Avis e Crediti di libera partecipazione)







WELCOME NIGHT



Il **17 settembre dalle 19:30** alle 23:30 appuntamento in **Piazza Ghiaia**.
Vi aspettiamo per la notte di inizio anno!

PARMA CAPITALE EUROPEA DEI GIOVANI 2027

Il prestigioso titolo, assegnato dal Forum Europeo della Gioventù, trasformerà la città in un **laboratorio a cielo aperto** incentrato sul protagonismo delle nuove generazioni, sull'inclusione e sull'abbattimento del divario generazionale

L'**Università di Parma** gioca un ruolo strategico fondamentale agendo sia come **partner istituzionale di candidatura** sia come principale **motore di internazionalizzazione e innovazione didattica.** L'Ateneo non si limita a patrocinare le iniziative, ma contribuisce attivamente attraverso progetti concreti, macro-eventi europei e l'integrazione della comunità studentesca nel tessuto trasformativo della città.



CONTATTACI

Service Desk
servicedesk.unipr.it

Contact Center
0521 902111

Social di Ateneo:



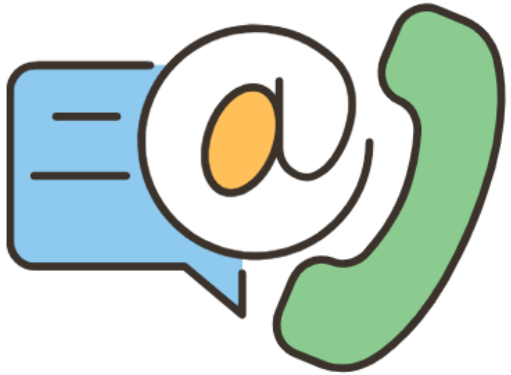

Canale Whatsapp:



FRONT OFFICE

- Welcome point
  (immatricolazioni, procedure, alloggi e accoglienza, info generali)
- ParmaUniverCity Info Point
  (merchandising, info generali, Er.Go e Informagiovani)

PARI OPPORTUNITÀ E TUTELA NELL'ATENEO



Delegata alle Pari Opportunità dell'Ateneo



Comitato Unico di Garanzia



Consigliera di Fiducia dell'Ateneo



Delegata Tutela della Dignità e delle Pari opportunità del Dipartimento

Codice Etico di Ateneo

Per la **tutela della dignità** delle **Lavoratrici** e dei **Lavoratori**, delle **Studentesse** e degli **Studenti**, il **Codice Etico di Ateneo** stabilisce:

- Correttezza, lealtà e rispetto reciproco
- Utilizzo adeguato degli spazi universitari
- Astensione da comportamenti discriminatori, vessatori, molestie

Se tali principi vengono **violati**, ci si può rivolgere alla **Consigliera di Fiducia**
consiglieradifiducia@unipr.it

www.unipr.it/normativa/codice-etico

GRAZIE

UNIVERSITÀ DI PARMA

www.unipr.it