UNIVERSITÀ DI PARMA

WELCOME DAY 2026

1° ANNO LM
Scienze e Tecnologie per l'Ambiente e le Risorse

Cristina Menta
Presidente del Consiglio di Corso di Studio

28 Ottobre 2026, Parma

WELCOME TO PARMA
Welcome to
Scienze e Tecnologie per l'Ambiente e le Risorse



Il corso di laurea magistrale in Scienze e Tecnologie per l'Ambiente e le Risorse (STAR) dell'Università di Parma fornisce una **formazione completa e specialistica nei campi della protezione e del risanamento ambientale, della sostenibilità dello sviluppo territoriale e dell'uso delle risorse, nonché degli aspetti gestionali e valutativi dei sistemi ambientali.**

Incardinato nella classe LM-75 presso il Dipartimento di Scienze Chimiche, della Vita e della Sostenibilità Ambientale, il percorso accademico si sviluppa in 120 crediti formativi (CFU) ad accesso libero, previo possesso dei requisiti curriculari.

IL SITO DEL CORSO

https://corsi.unipr.it/it/cdlm-star

HOME PAGE
- Avvisi
- Contatti utili

MENU ISCRIVERSI
- Modalità di iscrizione e scadenze
- Tasse
- Altre informazioni specifiche del tuo corso

MENU STUDIARE
- Insegnamenti e piano degli studi
- Orario delle lezioni
- Materiale didattico (Portale Elly 2026-27)



EMAIL ISTITUZIONALE

nome.cognome@studenti.unipr.it

Controlla regolarmente la tua casella di posta elettronica dove ti invieremo informazioni relative a:

- iscrizioni
- scadenze
- tasse, bandi, premi e agevolazioni
- informazioni sul tuo percorso universitario
- comunicazioni dalla Segreteria Didattica del Dipartimento, dal Presidente e dai docenti del corso STAR
- eventi, congressi e seminari organizzati in ateneo, corsi di formazione, ecc.



Gruppo WhatsApp degli studenti del corso

1 anno LM Scienze e tecnologie
per l'Ambiente e le Risorse

Gruppo WhatsApp

Richieste e/o Informazioni

Per questioni di natura didattica:

- Presidente del Consiglio di Corso di Studio (Prof.ssa Cristina Menta)
- Responsabile della Qualità del CdS (Prof. Marco D'Oria)
- Pagine Web del CdS, del Dipartimento SCVSA e dell'Ateneo

Per questioni di natura didattica (Studentə con disabilità, disturbi specifici dell'apprendimento, bisogni educativi speciali):

- Centro Accoglienza e Inclusione (http://www.cai.unipr.it/)
- Referente per studenti con disabilità, DSA o appartenenti a fasce deboli del Dipartimento: cristina.menta@unipr.it

Per questioni di natura didattico – organizzativa:

- Manager Didattica del CdS (Sig.ra Gabriella Cavalli)

Per questioni di natura relazionale:

- Presidente del Consiglio di Corso di Studio (Prof.ssa Cristina Menta)
- Servizio di *Counseling* di Ateneo (http://www.cai.unipr.it/)
- Delegata per la tutela della dignità e delle pari opportunità del Dipartimento: cristina.menta@unipr.it

Per reclami, suggerimenti o apprezzamenti sui servizi offerti dall'Ateneo:

- Compilazione del modulo on line www.unipr.it/unipr-ti-ascolta

CORSO DI LAUREA: indirizzi utili e contatti

Ricorda che nella **Home page del sito del corso** trovi i riferimenti di tutti contatti:



I contatti di questo corso

Segreteria studenti

Scrivi al **service desk unipr** per informazioni sulla carriera e sulle procedure di immatricolazione

Servizio per la qualità della didattica

T. 0521 905613
E. didattica.scvsa@unipr.it

Manager della didattica:
Gabriella Cavalli

Presidente del corso di studio

Cristina Menta
E. cristina.menta@unipr.it

Presidente Vicario del corso di studio

Giampaolo Rossetti
E. giampaolo.rossetti@unipr.it

Delegato orientamento in ingresso

Gianluigi Albano
E. gianluigi.albano@unipr.it

Responsabile assicurazione qualità

Marco D'oria
E. marco.doria@unipr.it

Tirocini formativi

Giampaolo Rossetti
E. giampaolo.rossetti@unipr.it

Referente per studenti con disabilità, DSA o appartenenti a fasce deboli

Cristina Menta
E. cristina.menta@unipr.it

Delegato orientamento in uscita

Michele Donati
E. michele.donati@unipr.it

LE PROSSIME SCADENZE

- Piano degli studi: prima finestra **12 ottobre-10 dicembre, seconda** finestra **7 gennaio-16 aprile 2027** (per studenti e studentesse part-time consultare le segreterie)
- Presentazione ISEE: **4 novembre 2026 ore 17**
- Pagamento seconda rata **entro il 18 novembre 2026**
- Pagamento terza rata **entro il 30 aprile 2027**

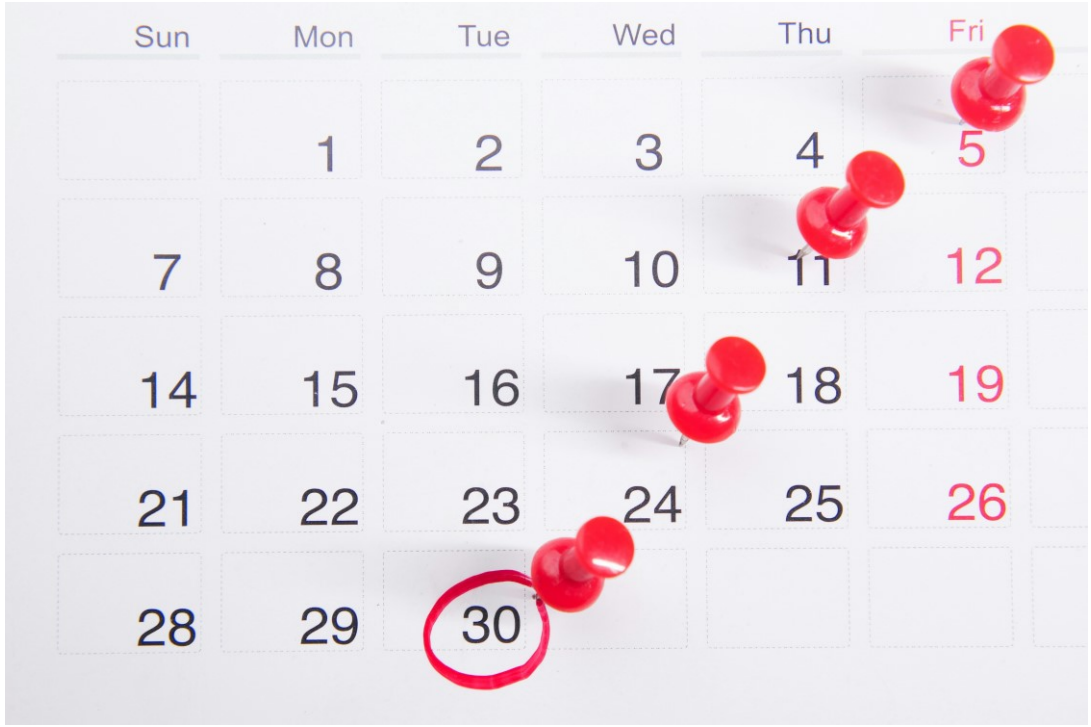

Compilazione dei Piani di Studio

La compilazione del piano di studi è obbligatoria per Studentə «regolarə» (in corso e che abbiano pagato le tasse), anche se non sono previste scelte o modifiche, in quanto è propedeutica a successive attività o atti di carriera (es. Questionario di Valutazione della Didattica, iscrizione agli appelli, verbalizzazione degli esami, ecc.)

Senza Piano compilato non sarà possibile iscriversi agli appelli d'esame.

Maggiori informazioni sulle modalità di presentazione del Piano degli Studi sono disponibili sul sito web dei Corsi di Studio e del Dipartimento https://scvsa.unipr.it/it/piano-degli-studi

- 1° periodo: 12 ottobre-10 dicembre 2026
- 2° periodo: 7 gennaio- 16 aprile 2027

Studenti e studentesse part-time consultare le segreterie

Dopo la scadenza **NON sarà più possibile modificare** il piano di studio.

Incontro *ad hoc* per spiegare i dettagli operativi: 6/10/2026 ONLINE E IN AULA C Podere Ambolana ore 8.30. Portate il pc (se possibile) per fare una simulazione

ISCRIZIONE AGLI ESAMI

1. Verifica con attenzione la modalità di esame (scritto e/o orale) nella scheda relativa all'insegnamento

2. MENU STUDIARE

➡ Calendario degli esami

➡ Iscriviti all'esame tramite esse3

Iscrizione agli esami

Gli studenti e le studentesse per iscriversi agli esami di profitto (appelli) devono utilizzare le procedure informatiche di Ateneo.

Per utilizzare il servizio occorre consultare le pagine dedicate di cui al link:
https://unipr.esse3.cineca.it/ListaAppelliOfferta.do

Alle matricole può essere utile consultare le FAQ pubblicate sul sito di Ateneo che illustrano alcuni aspetti della verbalizzazione online degli esami:
http://www.unipr.it/didattica/faq/verbalizzazione

Opinione delle Studentesse e degli Studenti

Il **Questionario sull'Opinione delle Studentesse e degli Studenti** è uno strumento essenziale per **migliorare la qualità della didattica**

Compilandolo, si esprime la propria opinione sulle lezioni frequentate

I questionari consentiranno al Consiglio di Corso di Studio di migliorare l'offerta didattica

Le conoscenze preliminari possedute sono risultate sufficienti per la comprensione degli argomenti previsti nel programma d'esame?

Il carico di studio dell'insegnamento è proporzionato ai crediti assegnati?

Il materiale didattico (indicato e disponibile) è adeguato per lo studio della materia?

Le modalità di esame sono state definite in modo chiaro?

Gli orari di svolgimento di lezioni, esercitazioni e altre eventuali attività didattiche sono rispettati?

Il docente stimola/motiva l'interesse verso la disciplina?

Il docente espone gli argomenti in modo chiaro?

Le attività didattiche integrative (esercitazioni, tutorati,laboratori, etc...), ove esistenti, sono utili all'apprendimento della materia?

L'insegnamento è stato svolto in maniera coerente con quanto dichiarato sul sito Web del corso di studio?

Il docente è reperibile per chiarimenti e spiegazioni?

E' interessato/a agli argomenti trattati nell'insegnamento?

CFU per attività culturali, artistiche, sociali e sportive

Si può fare richiesta per il riconoscimento di un **massimo di 6 CFU per attività di libera** partecipazione svolte in ambito **sportivo, culturale, sociale**

Info:

- CUS PARMA per i crediti in ambito sportivo:
  http://www.cusparma.it
- CAPAS per i crediti in ambito artistico culturale:
  http://www.capas.unipr.it
- FORUM SOLIDARIETÀ per i crediti in ambito sociale:
  formazione@forumsolidarieta.it.

Regolamento per le attività libere di partecipazione
https://www.unipr.it/node/17128

TIROCINIO CURRICULARE (dal 2° anno)

- L'attività didattica "tirocinio" deve essere inserita nel piano degli studi.
- Può essere svolto presso un ente/azienda italiana o straniera (tirocinio esterno) oppure presso strutture di Ateneo (tirocinio interno).
- L'ente/azienda ospitante deve essere convenzionato oppure disponile alla stipula della convenzione.

FASI ATTIVAZIONE TIROCINIO

1. Individuazione ente/azienda/struttura di Ateneo
2. Compilazione del Progetto Formativo (PF) (a cura dell'ente/azienda/struttura di Ateneo)
3. Accettazione del PF e indicazione del tutor accademico
4. Approvazione da parte del tutor accademico e della UO Tirocini (entro massimo 9 giorni dalla data di compilazione del PF)



CONCLUSIONE TIROCINIO

- Compilazione del questionario obbligatorio in Esse3 a cura dello studente
- Chiusura tirocinio da parte della UO Tirocini
- Approvazione da parte del tutor accademico





CONTATTI

Sportello Tirocini - Parla con noi

Sportello telefonico: 0521 904018 (dalle ore 9.30 alle ore 11.30 nei giorni di martedì, mercoledì e giovedì)

Unipr collabora con ERGO

ERGO - Azienda Regionale per il diritto agli studi superiori
www.er-go.it

Domanda per contributo universitario personalizzato (riduzione/esenzione tasse)
Domanda online sul sito ERGO entro il **4 novembre 2026 ore 17**, accedendo dal menù principale alla voce “Fai domanda online”



SERVICE DESK DI ATENEO

Un nuovo **punto di accesso unico** per studentesse e studenti, future matricole e incoming exchange students per richiedere **informazioni sulla carriera e sulle procedure di immatricolazione**

Dopo l'autenticazione si potrà selezionare l'argomento d'interesse, in modo che la richiesta sia inoltrata automaticamente al personale dell'ufficio corretto



APP UNIPR MOBILE

Scaricabile dall'App Store (iOS) e da Google Play (Android)

Troverai in un unico spazio i più importanti servizi per la didattica:

- situazione di tutti gli insegnamenti previsti dal proprio piano di studi a livello di voti, medie e info generali;
- informazioni necessarie sulle **lezioni** e sugli **appelli d'esame**;
- consultare l'**occupazione giornaliera delle aule** di Ateneo;
- prenotare un **appuntamento in segreteria**;
- prenotare un **posto in laboratorio**;
- ricevere messaggi dai docenti e dall'Ateneo;
- ricercare contatti, orari di ricevimento ed avvisi dei docenti;
  rilevare la presenza a lezione, nel caso in cui il corso di studi lo preveda.





STUDENT CARD

www.unipr.it/studentcard



La student card è il **tesserino** con cui gli studenti e le studentesse possono

- Accedere ai **servizi universitari** (es. biblioteche).
- Beneficiare delle **convenzioni** che l'Università ha stipulato con le realtà del territorio (trasporto pubblico, musei, cinema, mostre, eventi).
- Accedere ai **servizi finanziari** della banca che gestisce la tesoreria dell'Ateneo (**Crédit Agricole).**

Per ottenere la student card devi:

- **Essere regolarmente iscritto/a** all'anno accademico in corso.
- indicare nella tua area riservata del sistema ESSE3 l'**indirizzo di recapito postale** a cui vuoi riceverla.

Se hai indicato un indirizzo estero, ti arriverà una mail con le istruzioni per il ritiro della tua student card appena sarà pronta.

Puoi attivare la Student Card online, anche tramite «selfie»,
su ***https://unipr.cartaconto.credit-agricole.it/*** o presso tutte le filiali Crédit Agricole Italia

LA DIMENSIONE INTERNAZIONALE

L'ALLEANZA EU GREEN

Spazio europeo di istruzione superiore che abbia come priorità la **sostenibilità** in tutte le sue dimensioni (didattica, ricerca, terza missione, vita studentesca e internazionalizzazione): **una rete** che si prefigge un **migliore servizio a studenti e studentesse e ai rispettivi territori**, lavorando insieme per aumentare e promuovere la sostenibilità e affrontare le principali sfide sociali individuate degli Obiettivi di Sviluppo Sostenibile (SDG) delle Nazioni Unite.

Nove università unite per formarne una unica EUROPEA: https://eugreenalliance.eu/

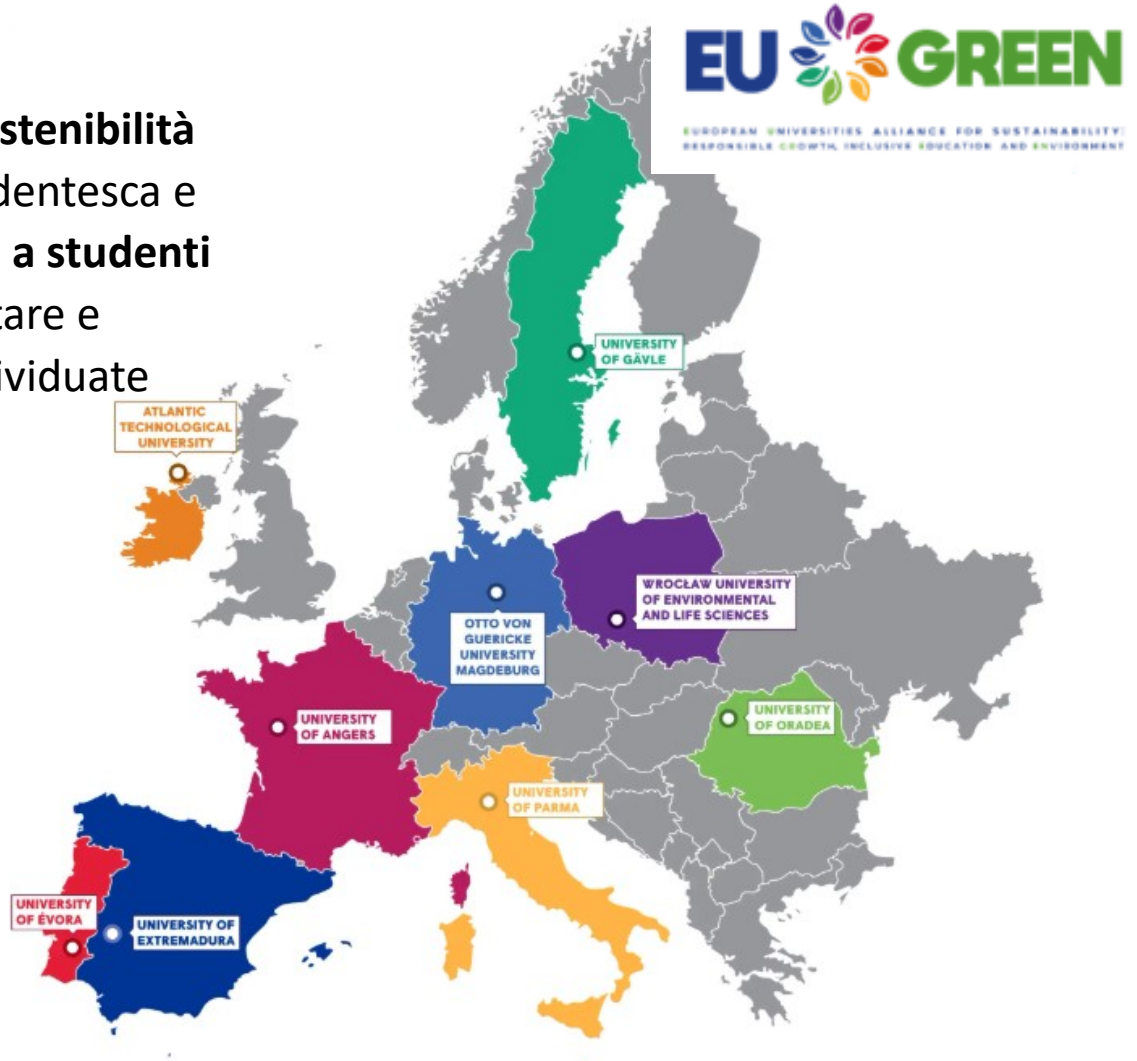

EUGREEN offre **ulteriori possibilità** e facilita la **mobilità per motivi di studio** e **tirocinio**, con le stesse regole del programma Erasmus.

MOBILITÀ INTERNAZIONALE

I BANDI DI MOBILITÀ NELL'UNIONE EUROPEA E NEL RESTO DEL MONDO

MOBILITÀ PER STUDIO

- **Bando unico di Ateneo per la mobilità europea ed internazionale a fini di studio**

✓ ERASMUS+ SMS - Mobilità verso Paesi UE ed extra UE;

✓ OVERWORLD - Mobilità al di fuori dei programmi comunitari verso Atenei non europei aventi un protocollo di collaborazione attivo con l'Università degli Studi di Parma

✓ PROGETTI SPECIALI - Mobilità verso istituzioni dei Paesi in Via di Sviluppo

✓ PhD - Mobilità per iscritti a corsi di dottorato.



MOBILITÀ INTERNAZIONALE

I BANDI DI MOBILITÀ NELL'UNIONE EUROPEA E NEL RESTO DEL MONDO

MOBILITÀ PER STUDIO

- **Blended Intensive Programmes ERASMUS+ (BIP)**

Programmi intensivi misti con un approccio pedagogico innovativo. Prevedono brevi periodi di attività in presenza combinata con attività di apprendimento e cooperazione online.

MOBILITÀ PER TIROCINIO

- **Bando unico (ERASMUS+/OVERWORLD) per Mobilità a fini di Tirocinio**



CONTATTI

U.O. Accoglienza, Mobilità e Studenti Internazionali
E-Mail: erasmus@unipr.it
P.le San Francesco, 3 - Parma

STUDIO MA NON SOLO…

SCOPRI TUTTI I NOSTRI SERVIZI NEL MENU DEDICATO IN HOME PAGE



SERVIZI DI INCLUSIONE E PARI OPPORTUNITÀ

UNIPR 4LIFE: CULTURA, BENESSERE, SPORT E VOLONTARIATO



CARRIERA E JOB PLACEMENT

PARMA CITTÀ UNIVERSITARIA E CONVENZIONI

SERVIZI DI INCLUSIONE E PARI OPPORTUNITÀ

Centro di Ateneo di Inclusione: CAI

Counseling Psicologico



Inclusione

Misure e ausili per lezioni, studio ed esami per studenti e studentesse con disabilità, invalidità, DSA e BES

cai@unipr.it

Centro Accoglienza e Inclusione

Cosa fare prima degli esami, in caso di disabilità o certificazioni DSA/BES:

- Contattare il CAI (cai@unipr.it) per svolgere un colloquio
- Inviare direttamente ai/alle Docenti la Scheda di richiesta di esame personalizzato, almeno 10 giorni lavorativi prima dell'esame, mettendo in cc l'indirizzo cai@unipr.it e la referente di Dipartimento (Prof.ssa Cristina Menta)



Sito in P.le San Francesco 3 - per accedere scrivere a counseling@unipr.it:

- percorso di breve durata, basato sulla costruzione di una relazione d'aiuto volta a riorganizzare le risorse della persona e a sviluppare strategie di fronteggiamento delle situazioni difficili
- Consiste in colloqui condotti da psicologə e psicoterapeutə, ma non è psicoterapia

PARI OPPORTUNITÀ E TUTELA NELL'ATENEO



Delegata alle Pari Opportunità dell'Ateneo



Comitato Unico di Garanzia



Consigliera di Fiducia dell'Ateneo



Delegata Tutela della Dignità e delle Pari opportunità del Dipartimento

Codice Etico di Ateneo

Per la **tutela della dignità** delle **Lavoratrici** e dei **Lavoratori**, delle **Studentesse** e degli **Studenti**, il **Codice Etico di Ateneo** stabilisce:

- Correttezza, lealtà e rispetto reciproco
- Utilizzo adeguato degli spazi universitari
- Astensione da comportamenti discriminatori, vessatori, molestie

Se tali principi vengono **violati**, ci si può rivolgere alla **Consigliera di Fiducia**
consiglieradifiducia@unipr.it

www.unipr.it/normativa/codice-etico

Rappresentanza Studentesca negli Organi Collegiali

Elezioni ogni 2 anni

Organi in cui sono presenti anche Rappresentanti delle Studentesse e degli Studenti

- CONSIGLIO DI AMMINISTRAZIONE
- SENATO ACCADEMICO
- NUCLEO DI VALUTAZIONE
- PRESIDIO PER LA QUALITÀ
- CONSIGLI DI DIPARTIMENTO
- CONSIGLI DI CORSO DI STUDIO
- COMMISSIONI PARITETICHE studenti/docenti
- COMITATO PER LO SPORT

Organo in cui sono presenti solo Rappresentanti delle Studentesse e degli Studenti

- CONSIGLIO DEGLI STUDENTI

STUDIO E CARRIERA

- Biblioteche e sale studio
- Sistema Museale di Ateneo
- Centro Linguistico di Ateneo
  - ✓ Corsi per idoneità curricolare
  - ✓ Corsi extracurricolari di lingue
- Corsi di inglese per DSA
- Potenziamento lingua italiana e competenze trasversali per studenti con Disturbo dell'Apprendimento e del Linguaggio
- Corsi di italiano per studenti e studentesse stranieri
- Dual Career (conciliare attività sportiva agonistica di alto livello con il percorso di studi universitario)







PARMA CITTÀ UNIVERSITARIA

- Viverèparma – eventi speciali a ingresso agevolato
- Convenzioni e collaborazioni (realtà culturali, editoriali, sportive e commerciali)
- Trasporti a prezzi agevolati
- Mense convenzionate
- Assistenza sanitaria



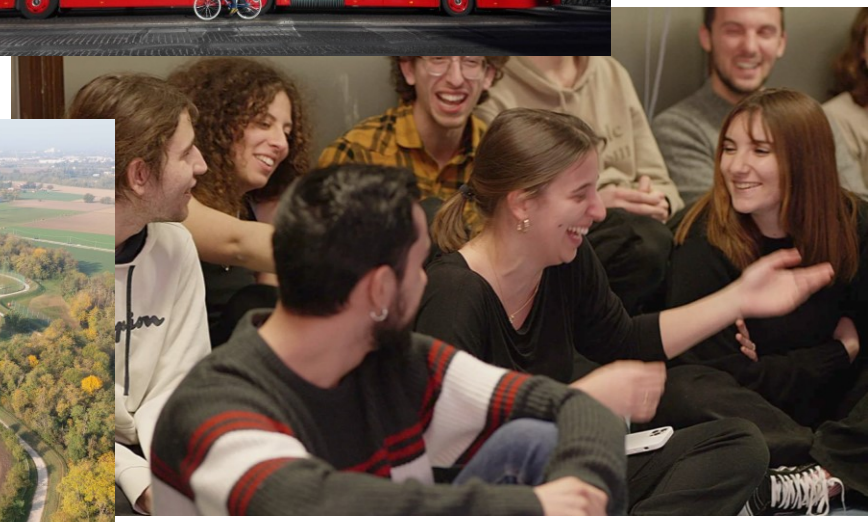



UNIPR 4LIFE

- CUS – Centro Universitario Sportivo
- Sabati nella natura (gite fuori Parma e gite convenzionate CAI)
- Facciamo prevenzione
- Prisma
- Uniplate (App per promuovere abitudini alimentari sane e sostenibil)
- Attività culturali e di volontariato (CAPAS, Avis e Crediti di libera partecipazione)







PARMA CAPITALE EUROPEA DEI GIOVANI 2027

Il prestigioso titolo, assegnato dal Forum Europeo della Gioventù, trasformerà la città in un **laboratorio a cielo aperto** incentrato sul protagonismo delle nuove generazioni, sull'inclusione e sull'abbattimento del divario generazionale

L'**Università di Parma** gioca un ruolo strategico fondamentale agendo sia come **partner istituzionale di candidatura** sia come principale **motore di internazionalizzazione e innovazione didattica.** L'Ateneo non si limita a patrocinare le iniziative, ma contribuisce attivamente attraverso progetti concreti, macro-eventi europei e l'integrazione della comunità studentesca nel tessuto trasformativo della città.



CONTATTACI

Service Desk
servicedesk.unipr.it

Contact Center
0521 902111

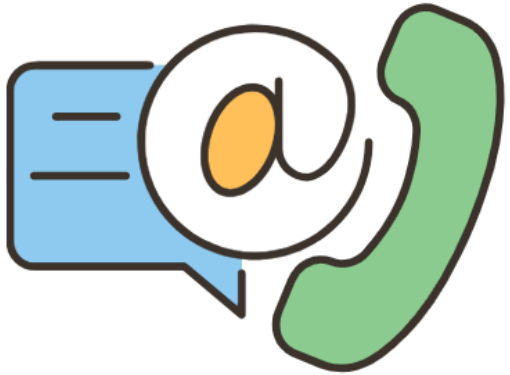

Social di Ateneo:

Canale Whatsapp:



FRONT OFFICE

- Welcome point
  (immatricolazioni, procedure, alloggi e accoglienza, info generali)
- ParmaUniverCity Info Point
  (merchandising, info generali, Er.Go e Informagiovani)

GRAZIE

UNIVERSITÀ DI PARMA

www.unipr.it