UNIVERSITÀ DI PARMA

WELCOME DAY 2026

1° ANNO

Corso di Laurea in

Scienze Politiche e delle Relazioni Internazionali

Parma, 14 settembre 2026

Emanuele Castelli

WELCOME TO UNIPR



DOVE VOI, STUDENTI E STUDENTESSE, SIETE AL CENTRO DELLE NOSTRE AZIONI!

LA STRUTTURA DEL NOSTRO ATENEO

Università di Parma

www.unipr.it

urp@unipr.it

Dipartimento di Giurisprudenza, Studi politici e internazionali

https://gspi.unipr.it/

Corso di laurea in Scienze Politiche e delle Relazioni Internazionali

https://corsi.unipr.it/cdl-spri

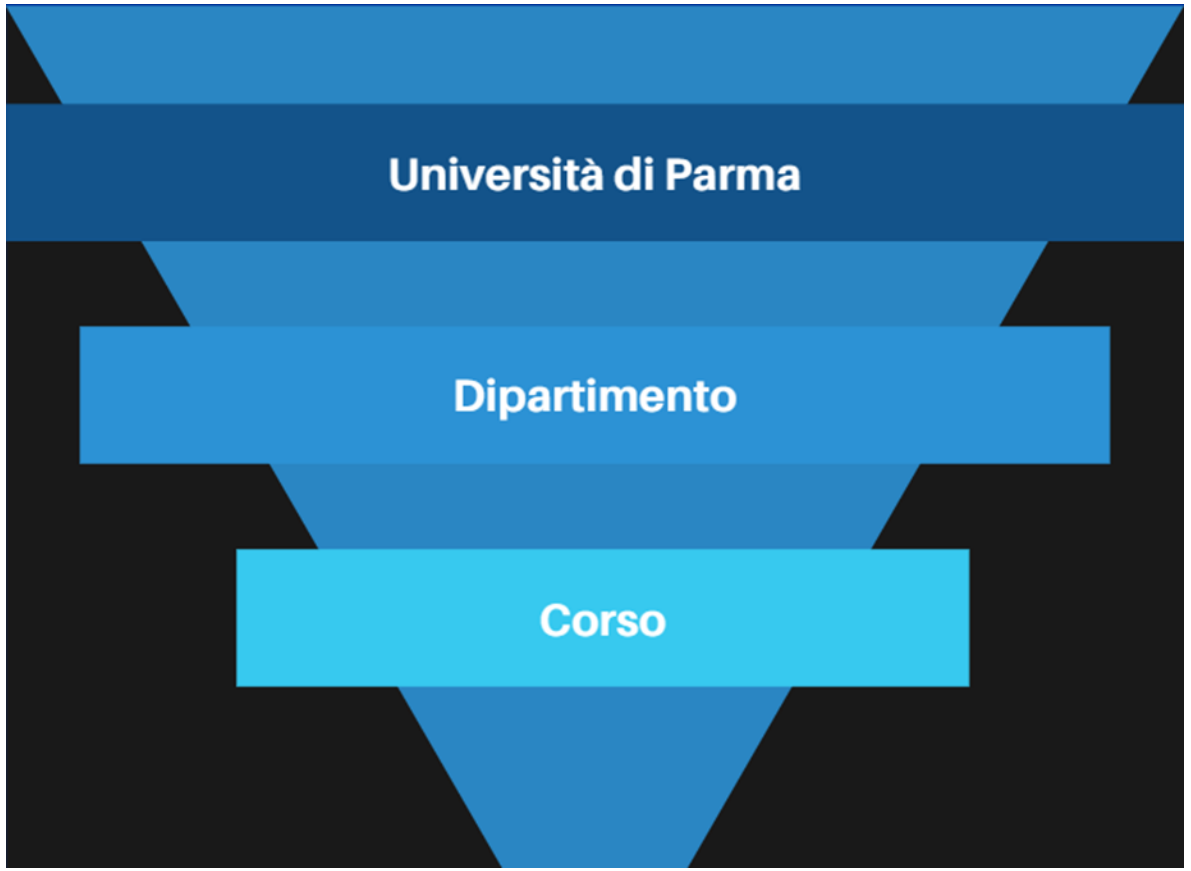

CORSO DI LAUREA: indirizzi utili e contatti

Presidente del Corso di Studi: Prof. **Emanuele Castelli**
Presidente vicario: Prof. **Giacomo Degli Antoni**
Manager della Didattica: Dott**. Pietro Simoni**

Servizio per la Didattica: Via Università 7, piano terra
giurisp.didattica@unipr.it

Segreteria Studenti: Plesso S. Francesco, Strada Del Prato 4/1a
https://servicedesk.unipr.it/

Docenti tutor: Prof. **Emanuele Castelli**
Prof. **Giacomo Degli Antoni**
Prof. **Fabio Corigliano**

Responsabile Assicurazione Qualità (RAQ): Prof. **Marco Inglese**



Nella **Home page del sito del corso** trovi i riferimenti di tutti contatti!!

Unipr collabora con ERGO

ERGO - Azienda Regionale per il diritto agli studi superiori
www.er-go.it

Domanda per contributo universitario personalizzato (riduzione/esenzione tasse)
Domanda online sul sito ERGO entro il **4 novembre 2026 ore 17**, accedendo dal menù principale alla voce “Fai domanda online”



PER INIZIARE L'UNIVERSITA

- Email istituzionale (da guardare ogni giorno)
- Numero di matricola
- Student Card

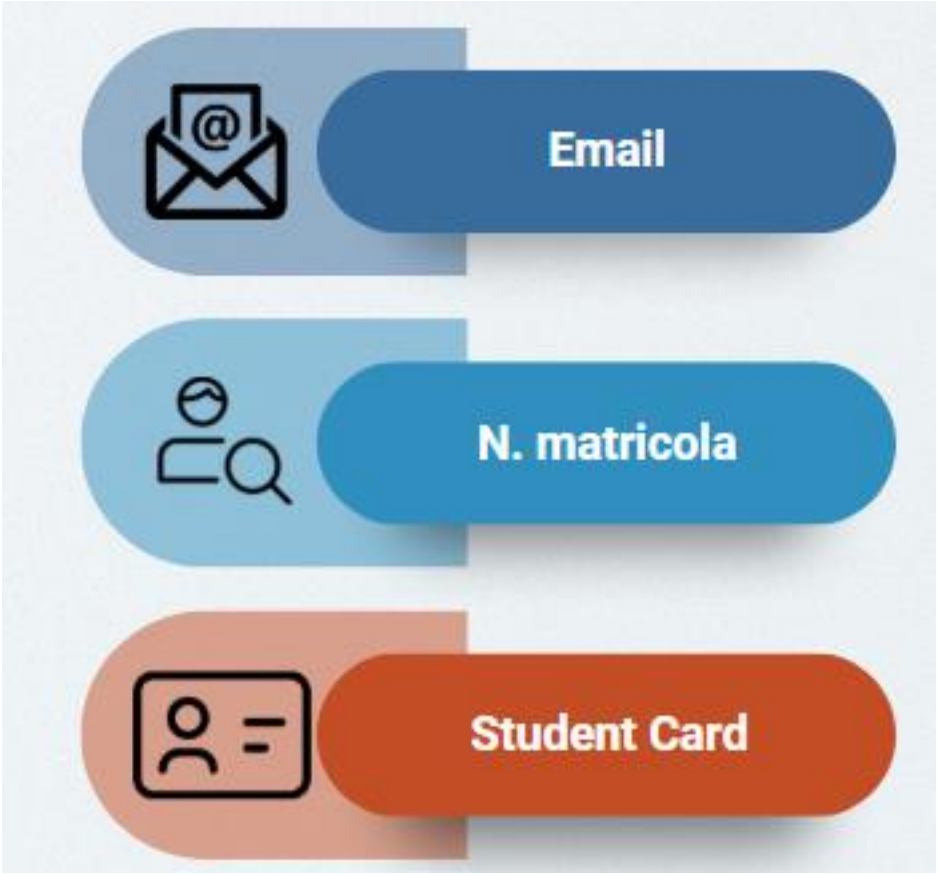

EMAIL ISTITUZIONALE

nome.cognome@studenti.unipr.it

Controlla regolarmente la tua casella di posta elettronica dove ti invieremo informazioni relative a:

- **iscrizioni**
- **scadenze**
- **tasse, bandi, premi e agevolazioni**
- **informazioni** sul tuo percorso universitario
- **eventi**, **congressi** e **seminari** organizzati in ateneo, corsi di formazione, ecc.





STUDENT CARD

www.unipr.it/studentcard



La student card è il **tesserino** con cui gli studenti e le studentesse possono

- Accedere ai **servizi universitari** (es. biblioteche).
- Beneficiare delle **convenzioni** che l'Università ha stipulato con le realtà del territorio (trasporto pubblico, musei, cinema, mostre, eventi).
- Accedere ai **servizi finanziari** della banca che gestisce la tesoreria dell'Ateneo (**Crédit Agricole).**

Per ottenere la student card devi:

- **Essere regolarmente iscritto/a** all'anno accademico in corso.
- indicare nella tua area riservata del sistema ESSE3 l'**indirizzo di recapito postale** a cui vuoi riceverla.

Se hai indicato un indirizzo estero, ti arriverà una mail con le istruzioni per il ritiro della tua student card appena sarà pronta.

Puoi attivare la Student Card online, anche tramite «selfie»,
su ***https://unipr.cartaconto.credit-agricole.it/*** o presso tutte le filiali Crédit Agricole Italia

SERVICE DESK DI ATENEO

Un nuovo **punto di accesso unico** per studentesse e studenti, future matricole e incoming exchange students per richiedere **informazioni sulla carriera e sulle procedure di immatricolazione**

Dopo l'autenticazione si potrà selezionare l'argomento d'interesse, in modo che la richiesta sia inoltrata automaticamente al personale dell'ufficio corretto



APP UNIPR MOBILE

Scaricabile dall'App Store (iOS) e da Google Play (Android)

Troverai in un unico spazio i più importanti servizi per la didattica:

- situazione di tutti gli insegnamenti previsti dal proprio piano di studi a livello di voti, medie e info generali;
- informazioni necessarie sulle **lezioni** e sugli **appelli d'esame**;
- consultare l'**occupazione giornaliera delle aule** di Ateneo;
- prenotare un **appuntamento in segreteria**;
- prenotare un **posto in laboratorio**;
- ricevere messaggi dai docenti e dall'Ateneo;
- ricercare contatti, orari di ricevimento ed avvisi dei docenti;
  rilevare la presenza a lezione, nel caso in cui il corso di studi lo preveda.



LE PROSSIME SCADENZE

- Piano degli studi: prima finestra **1° ottobre-10 dicembre, seconda** finestra **7 gennaio – 16 aprile 2027** (per studenti e studentesse part-time consultare le segreterie)
- Presentazione ISEE: **4 novembre 2026 ore 17**
- Pagamento seconda rata **entro il 18 novembre 2026**
- Pagamento terza rata **entro il 30 aprile 2027**

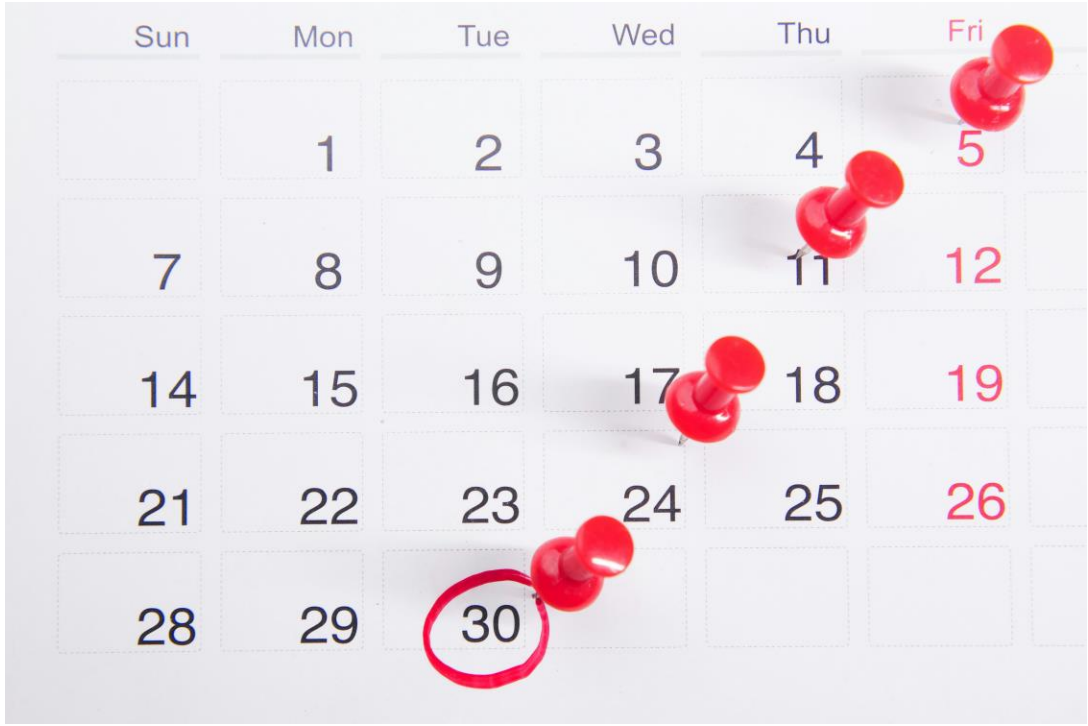

IL SITO DEL CORSO

https://corsi.unipr.it/it/cdl-spri

HOME PAGE
- Avvisi
- Contatti utili

MENU ISCRIVERSI
- Modalità di iscrizione e scadenze
- Tasse
- Altre informazioni specifiche del tuo corso

MENU STUDIARE
- Insegnamenti e piano degli studi
- Orario delle lezioni
- Materiale didattico (Portale Elly 26-27)

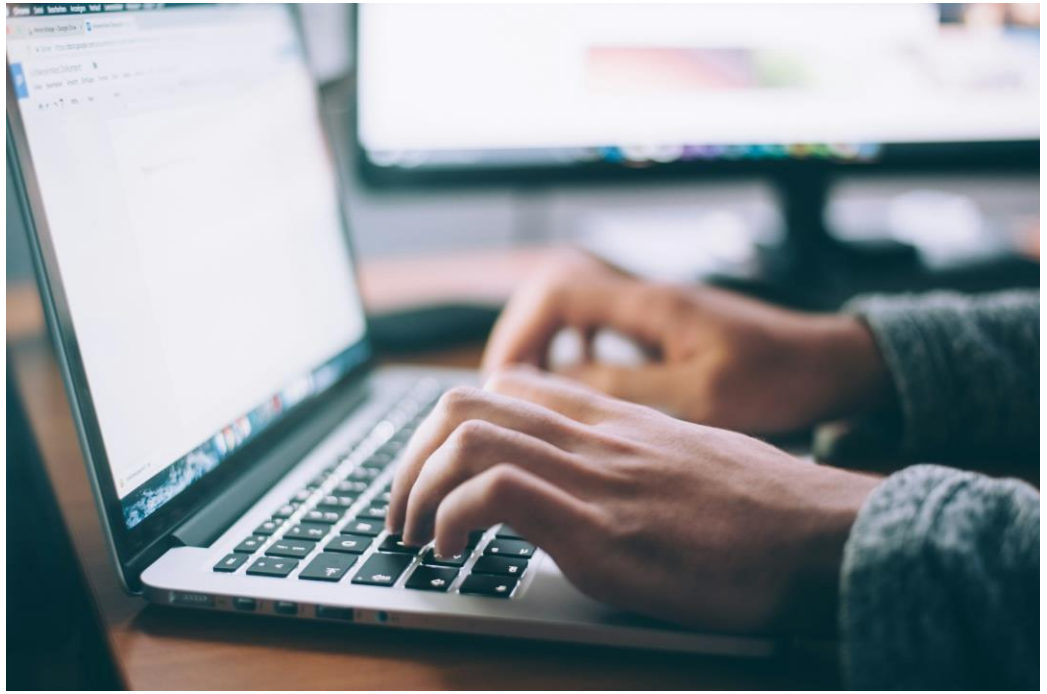

DOVE SIAMO: LA SEDE DEL CORSO DI LAUREA

Le lezioni del primo anno si tengono tutte in

- **Aula Filosofi** (via Università 12)
- **Plesso S. Francesco** (Aula L e Aula M) Strada Del Prato 4/1a (disponibili da ottobre)

Servizio per la Didattica: Via Università 7

Segreteria Studenti: Strada Del Prato 4/1a



CALENDARIO ACCADEMICO

a.a. 2025/2026

Primo semestre

- 14 settembre – 11 dicembre 2026 (ultima settimana per eventuale recupero lezioni)
- 26 ottobre – 30 ottobre 2026: sospensione per esami di profitto
- 14 dicembre 2026 - 22 gennaio 2027: esami (2 appelli)

Secondo semestre

- 25 gennaio – 14 maggio 2027 (ultima settimana per eventuale recupero lezioni)
- 15 febbraio – 26 febbraio 2027: esami (1 appello)
- 25 marzo – 02 aprile 2027: sospensione vacanze pasquali
- 18 maggio – 17 luglio 2026: esami (3 appelli)

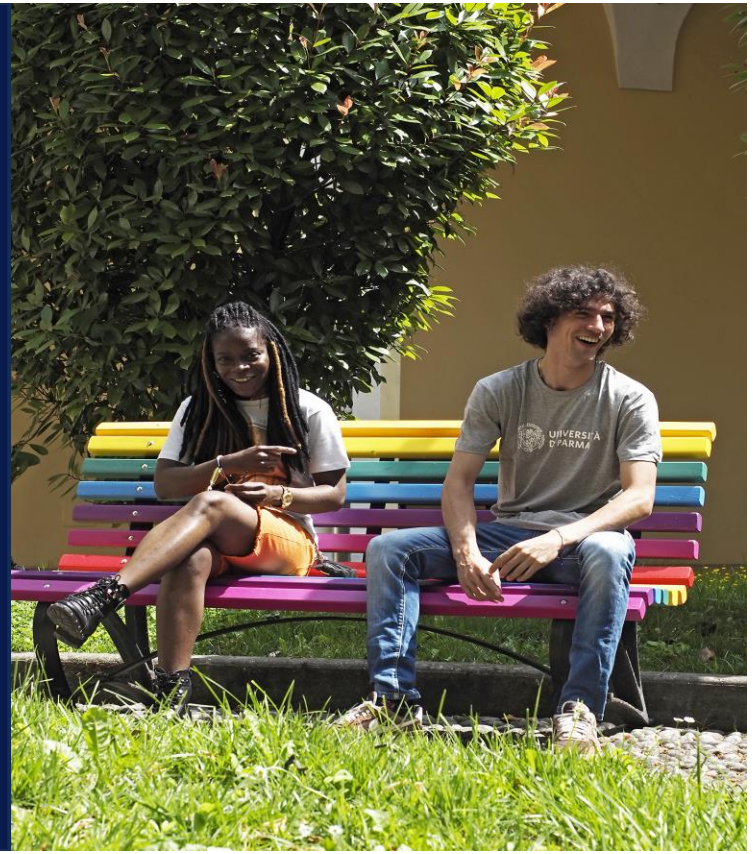

Il calendario completo è disponibile sul sito del corso: https://corsi.unipr.it/it/cdl-spri/calendario-delle-attivita-didattiche

Doppio titolo con UniPassau

E’ attivo un percorso di doppio titolo con il

BA in Governance and Public Policy

Universitat Passau – Germania

Alla fine del percorso, verranno conseguiti sia il **titolo di studio italiano** sia quello **tedesco**, con riconoscimento in entrambi i paesi.

Scambio al terzo anno – richiesta la conoscenza del tedesco.

Uscita del bando: primavera 2027



STUDIARE LE LINGUE: Centro Linguistico di Ateneo

Il Centro Linguistico di Ateneo organizza le prove di idoneità linguistica per molti corsi di studio dell'Ateneo che prevedono questo esame:
info su www.cla.unipr.it > Idoneità Linguistiche > **Esami idoneità**

In preparazione alle prove di idoneità di inglese e francese sono offerti ad ogni semestre corsi con insegnanti madrelingua, oltre a corsi online in autoapprendimento sempre disponibili sulla piattaforma Elly del CLA.



Corsi in preparazione all'idoneità di inglese (B1 e B2):
https://www.cla.unipr.it/it/corsi/corsi-idoneita-curricolare/inglese/78/



Corsi in preparazione all'idoneità di francese (B1 e B2):
https://www.cla.unipr.it/it/corsi/corsi-idoneita-curricolare/francese/79/

ISCRIZIONE AGLI ESAMI

1. Verifica con attenzione la modalità di esame (scritto e/o orale) nella scheda relativa all'insegnamento



2. MENU STUDIARE

➡ Calendario degli esami

➡ Iscriviti all'esame tramite esse3

PROVA DI INGRESSO NON SELETTIVA
Per chi abbia un voto di Diploma < 70/100

Da Regolamento (art. 4, comma 4) la prova per la verifica delle conoscenze in ingresso, di carattere non selettivo, deve essere sostenuta da **chi abbia conseguito il diploma con un punteggio inferiore a 70/100** (o inferiore a 42/60).

La prova è volta ad accertare il **possesso delle conoscenze di base per accedere al Corso**, con particolare riferimento alla capacità di comprendere la struttura logica di un discorso e interpretare brevi testi in lingua italiana.

La prova, che sarà a breve disponibile su Elly, si può sostenere **una sola volta** e consiste di **15 domande**. La valutazione della prova attribuirà un **punteggio in base 30** (2 punti per ogni domanda). Sarà giudicato idoneo il candidato che ottenga un punteggio **di almeno 18/30.**

STUDIO MA NON SOLO…

SCOPRI TUTTI I NOSTRI SERVIZI NEL MENU DEDICATO IN HOME PAGE

SERVIZI DI INCLUSIONE E PARI OPPORTUNITÀ

UNIPR 4LIFE: CULTURA, BENESSERE, SPORT E VOLONTARIATO



CARRIERA E JOB PLACEMENT

PARMA CITTÀ UNIVERSITARIA E CONVENZIONI



SERVIZI DI INCLUSIONE E PARI OPPORTUNITÀ

Centro di Ateneo di Inclusione: CAI

Counseling Psicologico



Inclusione

Misure e ausili per lezioni, studio ed esami per studenti e studentesse con disabilità, invalidità, DSA e BES

cai@unipr.it

STUDIO E CARRIERA

- Biblioteche e sale studio
- Sistema Museale di Ateneo
- Centro Linguistico di Ateneo
  - ✓ Corsi per idoneità curricolare
  - ✓ Corsi extracurricolari di lingue
- Corsi di inglese per DSA
- Potenziamento lingua italiana e competenze trasversali per studenti con Disturbo dell'Apprendimento e del Linguaggio
- Corsi di italiano per studenti e studentesse stranieri
- Dual Career (conciliare attività sportiva agonistica di alto livello con il percorso di studi universitario)







PARMA CITTÀ UNIVERSITARIA

- Viverèparma – eventi speciali a ingresso agevolato
- Convenzioni e collaborazioni (realtà culturali, editoriali, sportive e commerciali)
- Trasporti a prezzi agevolati
- Mense convenzionate
- Assistenza sanitaria



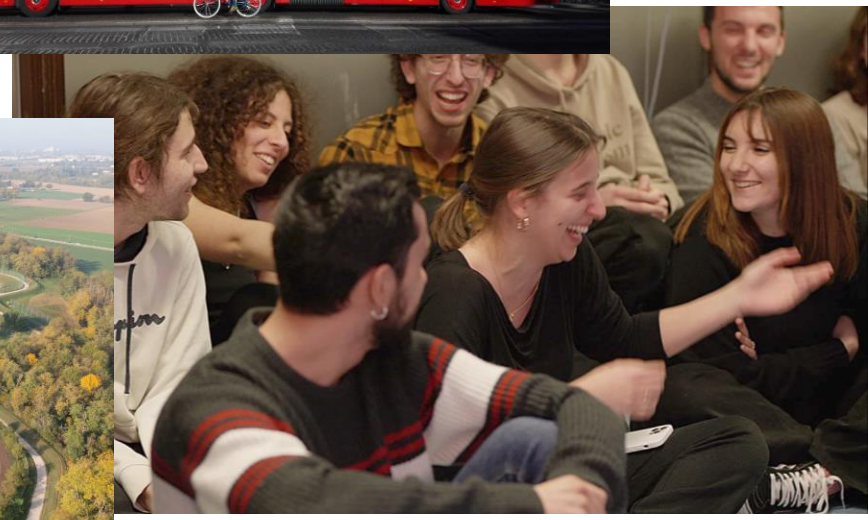



UNIPR 4LIFE

- CUS – Centro Universitario Sportivo
- Sabati nella natura (gite fuori Parma e gite convenzionate CAI)
- Facciamo prevenzione
- Prisma
- Uniplate (App per promuovere abitudini alimentari sane e sostenibil)
- Attività culturali e di volontariato (CAPAS, Avis e Crediti di libera partecipazione)







TUTOR

Tutor «adotta una matricola»
Un tutor del tuo corso di laurea che agevolerà il tuo ingresso nella vita universitaria e ti accompagnerà nel corso del primo anno.

1° appuntamento:
Tour delle aule didattiche, degli spazi studio, delle biblioteche e dei punti ristoro e/o mense universitarie.



WELCOME NIGHT



Il **17 settembre dalle 19:30** alle 23:30 appuntamento in **Piazza Ghiaia**.
Vi aspettiamo per la notte di inizio anno!

PARMA CAPITALE EUROPEA DEI GIOVANI 2027

Il prestigioso titolo, assegnato dal Forum Europeo della Gioventù, trasformerà la città in un **laboratorio a cielo aperto** incentrato sul protagonismo delle nuove generazioni, sull'inclusione e sull'abbattimento del divario generazionale

L'**Università di Parma** gioca un ruolo strategico fondamentale agendo sia come **partner istituzionale di candidatura** sia come principale **motore di internazionalizzazione e innovazione didattica.** L'Ateneo non si limita a patrocinare le iniziative, ma contribuisce attivamente attraverso progetti concreti, macro-eventi europei e l'integrazione della comunità studentesca nel tessuto trasformativo della città.



CONTATTACI

Service Desk
servicedesk.unipr.it

Contact Center
0521 902111

Social di Ateneo:



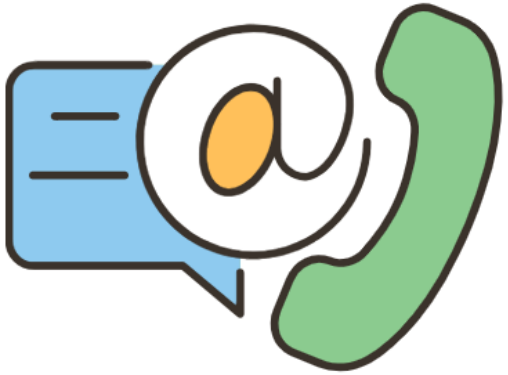

Canale Whatsapp:



FRONT OFFICE

- Welcome point
  (immatricolazioni, procedure, alloggi e accoglienza, info generali)
- ParmaUniverCity Info Point
  (merchandising, info generali, Er.Go e Informagiovani)

GRAZIE

UNIVERSITÀ DI PARMA

www.unipr.it