UNIVERSITÀ DI PARMA

WELCOME DAY 2026
1° ANNO LM
Nome del corso di laurea

Prof. Andrea Secchi

28 Settembre 2026

WELCOME TO UNIPR



DOVE VOI, STUDENTI E STUDENTESSE, SIETE AL CENTRO DELLE NOSTRE AZIONI!

LA STRUTTURA DEL NOSTRO ATENEO

Università di Parma

www.unipr.it

urp@unipr.it

Dipartimento di Scienze Chimiche, della Vita e delle Sostenibilità Ambientale (SCVSA)

Corso di laurea magistrale in CHIMICA

Corso di laurea magistrale in CHIMICA INDUSTRIALE

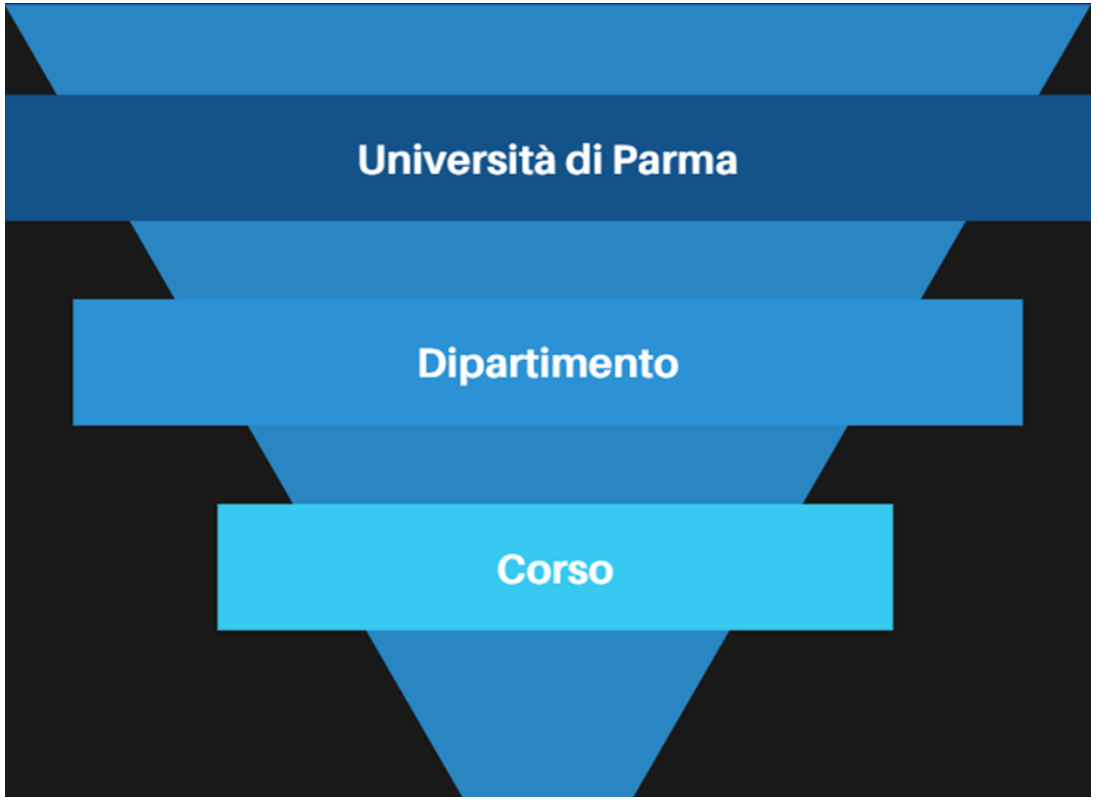

CORSO DI LAUREA: indirizzi utili e contatti

Presidente del corso di studio
Alessia Bacchi alessia.bacchi@unipr.it

Responsabile assicurazione qualità
Francesco Di Maiolo francesco.dimaiolo@unipr.it (LM Chimica)
Alessandro Pedrini alessandro.pedrini@unipr.it (LM Chimica Industriale)

Delegato orientamento in ingresso
Francesco Sansone francesco.sansone@unipr.it

Delegato orientamento in uscita
Federica Bianchi federica.bianchi@unipr.it

Segreteria studenti
segreteria.scienze@unipr.it

Servizio per la qualità della didattica
Manager della didattica:
Nicola Cavirani
+39 0521 905613 +39 0521 906148
servizio: didattica.scvsa@unipr.it
manager: nicola.cavirani@unipr.it

Commissione Mobilità Internazionale
Giovanni Maestri e Lara Righi referenti Erasmus, Paolo Pio Mazzeo referente Overworld e iniziative extra-europee

Commissione Didattica (Tesi sperimentale e Pratiche studenti)
Andrea Secchi andrea.secchi@unipr.it – Presidente
Laura Baldini laura.baldini@unipr.it
Elena Motti elena.motti@unipr.it
Nicolò Riboni nicolo.riboni@unipr.it
Matteo Tegoni matteo.tegoni@unipr.it
Francesca Terenziani Francesca.terenziani@unipr.it

AVVISI PUBBLICATI SULLA PAGINA WEB DEL CdS e/o PIATTAFORMA ELLY

Unipr collabora con ERGO

ERGO - Azienda Regionale per il diritto agli studi superiori
www.er-go.it

Domanda per contributo universitario personalizzato (riduzione/esenzione tasse)
Domanda online sul sito ERGO entro il **4 novembre 2026 ore 17**, accedendo dal menù principale alla voce “Fai domanda online”



EMAIL ISTITUZIONALE

nome.cognome@studenti.unipr.it

Controlla regolarmente la tua casella di posta elettronica dove ti invieremo informazioni relative a:

- iscrizioni
- scadenze
- tasse, bandi, premi e agevolazioni
- informazioni sul tuo percorso universitario
- eventi, congressi e seminari organizzati in ateneo, corsi di formazione, ecc.



SERVICE DESK DI ATENEO

Un nuovo **punto di accesso unico** per studentesse e studenti, future matricole e incoming exchange students per richiedere **informazioni sulla carriera e sulle procedure di immatricolazione**

Dopo l'autenticazione si potrà selezionare l'argomento d'interesse, in modo che la richiesta sia inoltrata automaticamente al personale dell'ufficio corretto



APP UNIPR MOBILE

Scaricabile dall’App Store (iOS) e da Google Play (Android)

Troverai in un unico spazio i più importanti servizi per la didattica:

- situazione di tutti gli insegnamenti previsti dal proprio piano di studi a livello di voti, medie e info generali;
- informazioni necessarie sulle **lezioni** e sugli **appelli d'esame**;
- consultare l'**occupazione giornaliera delle aule** di Ateneo;
- prenotare un **appuntamento in segreteria**;
- prenotare un **posto in laboratorio**;
- ricevere messaggi dai docenti e dall'Ateneo;
- ricercare contatti, orari di ricevimento ed avvisi dei docenti;
  rilevare la presenza a lezione, nel caso in cui il corso di studi lo preveda.





STUDENT CARD

www.unipr.it/studentcard



La student card è il **tesserino** con cui gli studenti e le studentesse possono

- Accedere ai **servizi universitari** (es. biblioteche).
- Beneficiare delle **convenzioni** che l'Università ha stipulato con le realtà del territorio (trasporto pubblico, musei, cinema, mostre, eventi).
- Accedere ai **servizi finanziari** della banca che gestisce la tesoreria dell'Ateneo (**Crédit Agricole).**

Per ottenere la student card devi:

- **Essere regolarmente iscritto/a** all'anno accademico in corso.
- indicare nella tua area riservata del sistema ESSE3 l'**indirizzo di recapito postale** a cui vuoi riceverla.

Se hai indicato un indirizzo estero, ti arriverà una mail con le istruzioni per il ritiro della tua student card appena sarà pronta.

Puoi attivare la Student Card online, anche tramite «selfie»,
su ***https://unipr.cartaconto.credit-agricole.it/*** o presso tutte le filiali Crédit Agricole Italia

LE PROSSIME SCADENZE

- Piano degli studi:
  - **prima** finestra **12 ottobre-10 dicembre,**
  - **seconda** finestra **gennaio-aprile 2027** (per studenti e studentesse part-time consultare le segreterie)
- Presentazione ISEE: **4 novembre 2026 ore 17**
- Pagamento seconda rata **entro il 18 novembre 2026**
- Pagamento terza rata **entro il 30 aprile 2027**

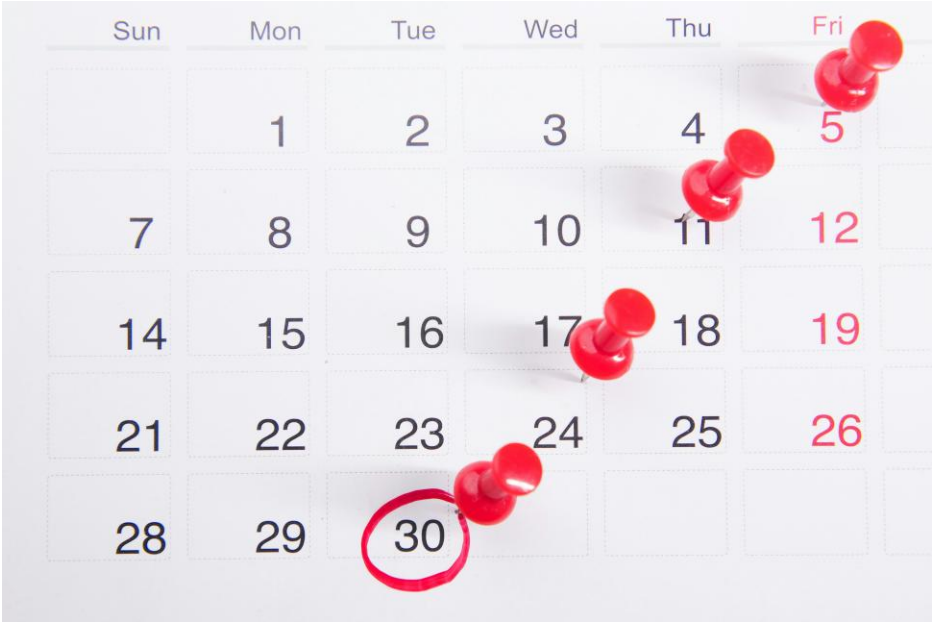

Si consiglia agli studenti di verificare sul sito del dipartimento eventuali ulteriori variazioni https://scvsa.unipr.it/piano-degli-studi

IL SITO DEI CORSI

https://corsi.unipr.it/it/cdlm-chim CHIMICA (LM-54)

https://corsi.uniprit/it/cdlm-ci CHIMICA INDUSTRIALE (LM-71)

HOME PAGE
- Avvisi
- Contatti utili

MENU ISCRIVERSI
- Modalità di iscrizione e scadenze
- Tasse
- Altre informazioni specifiche del tuo corso

MENU STUDIARE
- **Insegnamenti e piano degli studi**
- Orario delle lezioni
- Materiale didattico (Portale Elly 26-27) https://elly2026.didattica.unipr.it/

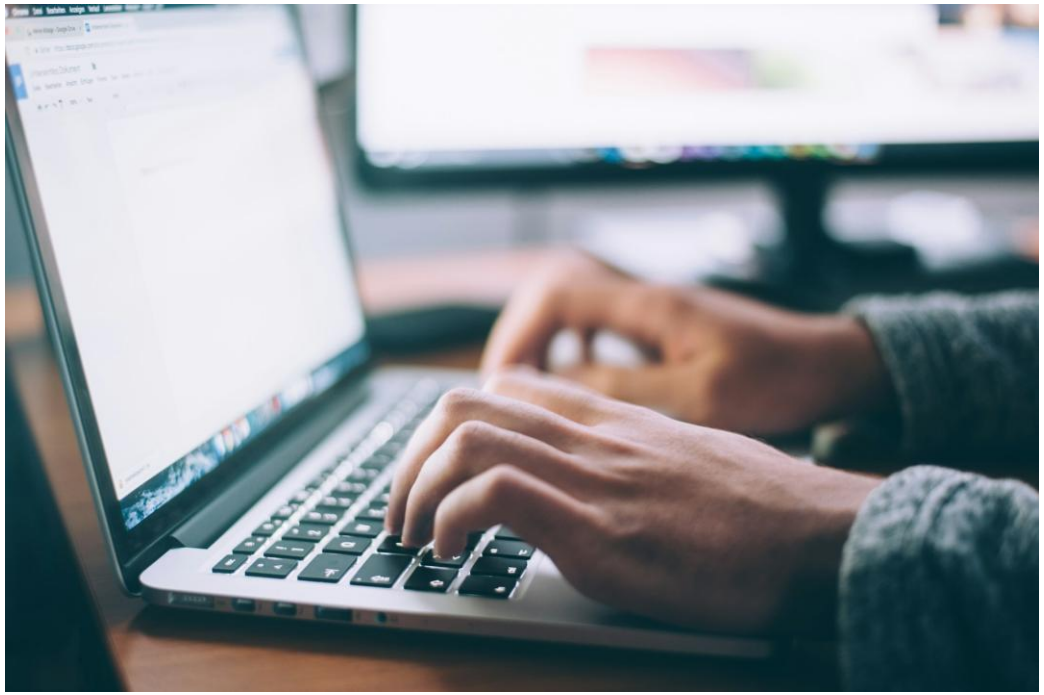

PIANO DI STUDI a.a. 2026-2027 – CHIMICA

Totale piano di studi: 120 CFU, 4 semestri

ATTIVITÀ COMUNI (27 CFU)	CFU	Semestre
Introduzione alla Spettroscopia Molecolare	6	1
Metodologie Avanzate in Spettrometria di Massa [a]	6	1
Chimica Organica Superiore [b]	6	1
Chimica degli Elementi di Transizione	6	2
Inglese B2	3	1

INSEGNAMENTI CARATTERIZZANTI – CURRICULA (24 CFU)		CFU	Semestre
Principi e Metodologie della Chimica	***Metodologie Chimiche per l'Ambiente e la Salute***		
Computational Chemistry	Sensoristica e Biosensoristica: Metodologie e Dispositivi [a]	6	1
Solid State Chemistry	Bioinorganic Chemistry	6	2
Advanced Analytical Techniques for Chemical Characterization and Laboratory	Materiali Molecolari Funzionali per Ambiente e Salute	6	2
Metodologie Sintetiche Avanzate e Lab [b]	Chimica Organica delle Biomolecole	6	2

INSEGNAMENTI A SCELTA VINCOLATA (24 CFU)	CFU	Semestre
Chimica Strutturale	6	2
Tecniche Avanzate di Spettroscopia e Microscopia	6	2
Metodologie Analitiche e Monitoraggio Ambientale	6	2
Principi e Applicazioni della Spettroscopia NMR e Lab	6	2
Chimica Fisica dei Sistemi Complessi	6	3
Metodologie Analitiche per la Diagnostica e le Scienze Omiche	6	3
Chimica Metallorganica	6	3
Chimica Supramolecolare	6	3
Didattica della Chimica	6	3

INSEGNAMENTI A LIBERA SCELTA (12 CFU)	CFU	Semestre
Corso a Scelta I	6	2-4
Corso a Scelta II	6	2-4

TESI SPERIMENTALE + PROVA FINALE (33 CFU)	33	4

[a] Per chi sceglie il curriculum Metodologie Chimiche per l'Ambiente e la Salute, questi due insegnamenti confluiscono in un unico corso da 12 CFU: **Metodologie analitiche in spettrometria di massa e sensoristica.**

[b] Per chi sceglie il curriculum Principi e Metodologie della Chimica, questi due insegnamenti confluiscono in un unico corso annuale da 12 CFU: **Metodologie Moderne in Chimica Organica e Lab.**

PIANO DI STUDI a.a. 2026-2027 – CHIMICA INDUSTRIALE

Totale piano di studi: 120 CFU, 4 semestri

INSEGNAMENTI COMUNI (54 CFU)	CFU	Periodo	Note
Functional Polymers and Laboratory	9	1, 2	a, b
Processi industriali catalitici per bulk e fine chemicals	9	1, 1	
Inglese livello B2 (idoneità)	3	1, 1	
Tesi sperimentale + Prova finale	33	2, 2	

MENÙ A (minimo 12 CFU – minimo 2/3)	CFU	Periodo	Note
Formulazioni industriali e Laboratorio	6	1, 2	b
Sviluppo e Gestione dei Processi Chimici industriali e tecnologie emergenti e Laboratorio	6	2, 1	b
Sustainable Technologies and Alternative Sources and Laboratory	6	2, 1	a, b

MENÙ B (minimo 24 CFU – minimo 4/5)	CFU	Periodo	Note
Chimica Metallorganica	6	1, 1	
Chimica Organica Avanzata	6	1, 1	
Chimica Fisica Applicata	6	1, 1	
Strategie Sintetiche Moderne in Chimica Organica	6	2, 1	
Data Science per Processi e Formulazioni industriali	6	1, 1	

MENÙ C (minimo 12 CFU – minimo 2/4)	CFU	Periodo	Note
Chimica Analitica di Processo	6	1, 2	
Ceramic and Glasses	6	2, 1	a
Green Chemistry	6	1, 2	
Nanochimica	6	1, 2	

MENÙ D (minimo 6 CFU)	CFU	Periodo	Note
Fermentation Chemistry and Processes	6	1, 2	a
Environmental Chemistry	6	2, 1	a

ESAMI A LIBERA SCELTA (12 CFU)
Da scegliere tra quelli non selezionati dei Menù A, B, C, D o all'interno di tutti quelli proposti dall'Ateneo

Periodo: anno, semestre.
Note:
a = in inglese;
b = laboratorio.

PIANO DI STUDI a.a. 2026-2027 – CHIMICA INDUSTRIALE

PERCORSI SUGGERITI

MATERIALI E FORMULAZIONI	PROCESSI E NUOVE TECNOLOGIE
INSEGNAMENTI DAL MENÙ A	
Formulazioni industriali e Laboratorio	Sviluppo e Gestione dei Processi Chimici industriali e tecnologie emergenti e Laboratorio
Sustainable Technologies and Alternative Sources and Laboratory	Sustainable Technologies and Alternative Sources and Laboratory
INSEGNAMENTI DAL MENÙ B	
Chimica Metallorganica	Chimica Metallorganica
Strategie Sintetiche Moderne in Chimica Organica	Strategie Sintetiche Moderne in Chimica Organica
Data Science per processi e formulazioni	Data Science per processi e formulazioni
Chimica Fisica Applicata	Chimica Organica Avanzata
INSEGNAMENTI DAL MENÙ C	
Nanochimica	Chimica Analitica di Processo
Ceramic and Glasses	Green Chemistry
INSEGNAMENTI DAL MENÙ D	
Environmental Chemistry	Fermentation chemistry and processes

CORSI DI SICUREZZA

Sul nuovo portale **Elly 2026** per la formazione online dell'Università di Parma (https://elly2026.formazione.unipr.it/) sono stati caricati i **nuovi** corsi in materia di salute e sicurezza per gli **studenti che accedono ai laboratori**.

I corsi sono aggiornati alla normativa più recente e sono disponibili sia in italiano sia in inglese.

A seguito dell'aggiornamento, la struttura del corso è ora articolata in **due moduli** obbligatori:

- Modulo di **Formazione Generale**, della durata di **4 ore**;
- Modulo di **Formazione Specifica - Attività di Laboratorio**, della durata di **12 ore**.

1. **Studenti UNIPR** che abbiano completato il vecchio ciclo di formazione (Moduli 1, 2 e 3) **entro 5 anni*** dal completamento del 3° modulo: non devono frequentare alcun corso aggiuntivo.
2. **Studenti UNIPR** che non hanno completato il vecchio ciclo di formazione: è valido solo il vecchio Modulo 1, ed è obbligatoriamente richiesto svolgere il nuovo modulo Formazione specifica - attività di laboratorio di 12 ore.
3. **Studenti provenienti da CdS non-UNIPR**: devono svolgere integralmente i due nuovi moduli.

Ulteriori informazioni sono disponibili nella pagina del Dipartimento all'URL: scvsa.unipr.it/corso-di-sicurezza

**i corsi di sicurezza scadono dopo 5 anni*

ISCRIZIONE AGLI ESAMI

1. Verifica con attenzione la modalità di esame (scritto e/o orale) nella scheda relativa all'insegnamento

2. MENU STUDIARE

➡ Calendario degli esami

➡ Iscriviti all'esame tramite esse3

Iscrizione agli esami

Gli studenti e le studentesse per iscriversi agli esami di profitto (appelli) devono utilizzare le procedure informatiche di Ateneo.

Per utilizzare il servizio occorre consultare le pagine dedicate di cui al link:
https://unipr.esse3.cineca.it/ListaAppelliOfferta.do

Alle matricole può essere utile consultare le FAQ pubblicate sul sito di Ateneo che illustrano alcuni aspetti della verbalizzazione online degli esami:
http://www.unipr.it/didattica/faq/verbalizzazione

LA DIMENSIONE INTERNAZIONALE

L'ALLEANZA EU GREEN

L'obiettivo è la creazione di uno spazio europeo di istruzione superiore che abbia come priorità la **sostenibilità** in tutte le sue dimensioni (didattica, ricerca, terza missione, vita studentesca e internazionalizzazione): **una rete** che si prefigge un **migliore servizio a studenti e studentesse e ai rispettivi territori**, lavorando insieme per aumentare e promuovere la sostenibilità e affrontare le principali sfide sociali individuate degli Obiettivi di Sviluppo Sostenibile (SDG) delle Nazioni Unite.

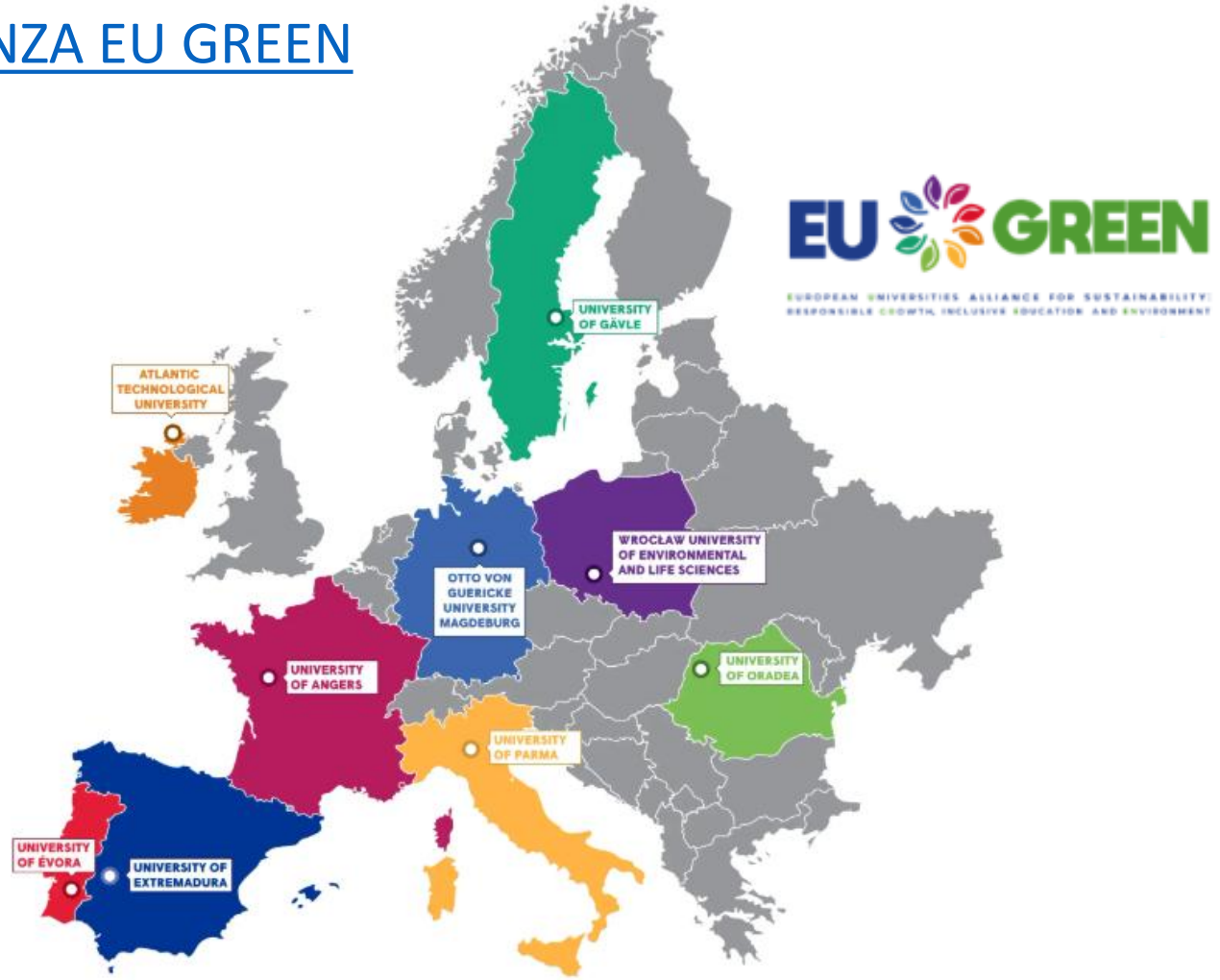

MOBILITÀ INTERNAZIONALE

I BANDI DI MOBILITÀ NELL'UNIONE EUROPEA E NEL RESTO DEL MONDO

MOBILITÀ PER STUDIO

- **Bando unico di Ateneo per la mobilità europea ed internazionale a fini di studio**

✓ ERASMUS+ SMS - Mobilità verso Paesi UE ed extra UE;

✓ OVERWORLD - Mobilità al di fuori dei programmi comunitari verso Atenei non europei aventi un protocollo di collaborazione attivo con l'Università degli Studi di Parma

✓ PROGETTI SPECIALI - Mobilità verso istituzioni dei Paesi in Via di Sviluppo

✓ PhD - Mobilità per iscritti a corsi di dottorato.



MOBILITÀ INTERNAZIONALE

I BANDI DI MOBILITÀ NELL'UNIONE EUROPEA E NEL RESTO DEL MONDO

MOBILITÀ PER STUDIO

- **Blended Intensive Programmes ERASMUS+ (BIP)**

Programmi intensivi misti con un approccio pedagogico innovativo. Prevedono brevi periodi di attività in presenza combinata con attività di apprendimento e cooperazione online.

MOBILITÀ PER TIROCINIO

- **Bando unico (ERASMUS+/OVERWORLD) per Mobilità a fini di Tirocinio**

CONTATTI

U.O. Accoglienza, Mobilità e Studenti Internazionali

E-Mail: erasmus@unipr.it

P.le San Francesco, 3 - Parma



TESI SPERIMENTALE

Nell'ordinamento delle LM in Chimica e Chimica Ind.le è previsto lo svolgimento di una TESI SPERIMENTALE di 30 CFU (circa 6 mesi).

La Tesi Sperimentale può essere svolta presso:

- Il Dipartimento S.C.V.S.A (**Tesi Interna**)
- Un ente/azienda (**Tesi Esterna**) oppure
- All'estero tramite la Mobilità Internazionale (vedi prima) o gli accordi di «doppio titolo» con l'Università di Cape Town – Sudafrica (solo CHIMICA) e l'Università di Twente – Paesi Bassi (CHIMICA e CHIM. IND.)

Per le domande di Tesi Sperimentale rivolgersi alla **Commissione Didattica** (andrea.secchiunipr.it)

o consultare gli URL:

https://corsi.unipr.it/it/cdlm-chim/tesi-di-laurea-prova-finale (CHIMICA)

https://corsi.unipr.it/it/cdlm-ci/tesi-di-laurea-prova-finale (CHIM. IND.)

TESI SPERIMENTALE

Solo per le Tesi Sperimentali **ESTERNE** bisogna seguire la procedura di seguito elencate:

FASI ATTIVAZIONE

1. Individuazione ente/azienda*/struttura di Ateneo
2. Compilazione del Progetto Formativo (PF) (a cura dell'ente/azienda/struttura di Ateneo)
3. Accettazione del PF da parte della Commissione Didattica e indicazione del **tutor accademico**
4. Approvazione da parte del tutor accademico e della UO Tirocini

- * L'ente/azienda ospitante deve essere convenzionato oppure disponile alla stipula della convenzione.

Per le domande di Tesi Sperimentale rivolgersi alla **Commissione Didattica** (andrea.secchiunipr.it)

o consultare gli URL:

https://corsi.unipr.it/it/cdlm-chim/tesi-di-laurea-prova-finale (CHIMICA)

https://corsi.unipr.it/it/cdlm-ci/tesi-di-laurea-prova-finale (CHIM. IND.)

STUDIO MA NON SOLO…

SCOPRI TUTTI I NOSTRI SERVIZI NEL MENU DEDICATO IN HOME PAGE

SERVIZI DI INCLUSIONE E PARI OPPORTUNITÀ

UNIPR 4LIFE: CULTURA, BENESSERE, SPORT E VOLONTARIATO





CARRIERA E JOB PLACEMENT

PARMA CITTÀ UNIVERSITARIA E CONVENZIONI

SERVIZI DI INCLUSIONE E PARI OPPORTUNITÀ

Centro di Ateneo di Inclusione: CAI

Counseling Psicologico



Inclusione

Misure e ausili per lezioni, studio ed esami per studenti e studentesse con disabilità, invalidità, DSA e BES

cai@unipr.it

PARI OPPORTUNITÀ E TUTELA NELL'ATENEO



Delegata alle Pari Opportunità dell'Ateneo



Comitato Unico di Garanzia



Consigliera di Fiducia dell'Ateneo



Delegata Tutela della Dignità e delle Pari opportunità del Dipartimento

CODICE ETICO DI ATENEO

Per la **tutela della dignità** delle **Lavoratrici** e dei **Lavoratori**, delle **Studentesse** e degli **Studenti**, il **Codice Etico di Ateneo** stabilisce:

- Correttezza, lealtà e rispetto reciproco
- Utilizzo adeguato degli spazi universitari
- Astensione da comportamenti discriminatori, vessatori, molestie

Se tali principi vengono **violati**, ci si può rivolgere alla **Consigliera di Fiducia**
consiglieradifiducia@unipr.it

www.unipr.it/normativa/codice-etico

STUDIO E CARRIERA

- Biblioteche e sale studio
- Sistema Museale di Ateneo
- Centro Linguistico di Ateneo
  - ✓ Corsi per idoneità curricolare
  - ✓ Corsi extracurricolari di lingue
- Corsi di inglese per DSA
- Potenziamento lingua italiana e competenze trasversali per studenti con Disturbo dell'Apprendimento e del Linguaggio
- Corsi di italiano per studenti e studentesse stranieri
- Dual Career (conciliare attività sportiva agonistica di alto livello con il percorso di studi universitario)







PARMA CITTÀ UNIVERSITARIA

- Viverèparma – eventi speciali a ingresso agevolato
- Convenzioni e collaborazioni (realtà culturali, editoriali, sportive e commerciali)
- Trasporti a prezzi agevolati
- Mense convenzionate
- Assistenza sanitaria



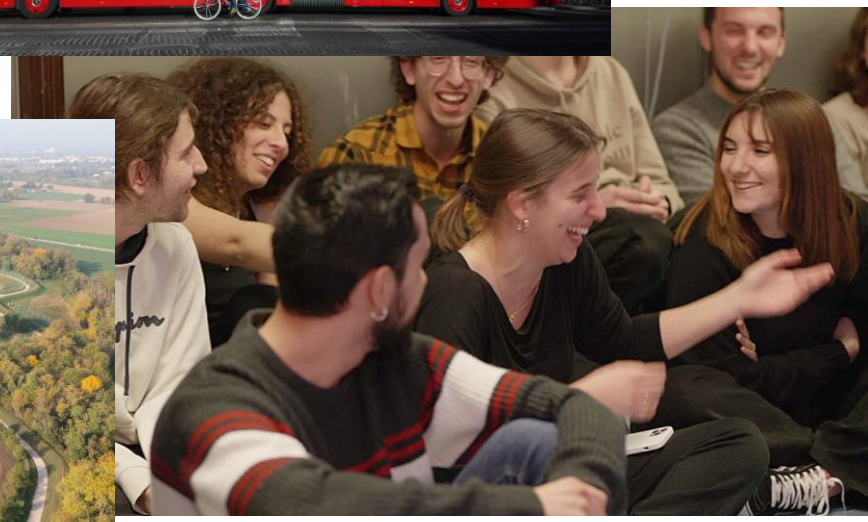



UNIPR 4LIFE

- CUS – Centro Universitario Sportivo
- Sabati nella natura (gite fuori Parma e gite convenzionate CAI)
- Facciamo prevenzione
- Prisma
- Uniplate (App per promuovere abitudini alimentari sane e sostenibil)
- Attività culturali e di volontariato (CAPAS, Avis e Crediti di libera partecipazione)







PARMA CAPITALE EUROPEA DEI GIOVANI 2027

Il prestigioso titolo, assegnato dal Forum Europeo della Gioventù, trasformerà la città in un **laboratorio a cielo aperto** incentrato sul protagonismo delle nuove generazioni, sull'inclusione e sull'abbattimento del divario generazionale

L'**Università di Parma** gioca un ruolo strategico fondamentale agendo sia come **partner istituzionale di candidatura** sia come principale **motore di internazionalizzazione e innovazione didattica.** L'Ateneo non si limita a patrocinare le iniziative, ma contribuisce attivamente attraverso progetti concreti, macro-eventi europei e l'integrazione della comunità studentesca nel tessuto trasformativo della città.



CONTATTACI

Service Desk
servicedesk.unipr.it

Contact Center
0521 902111

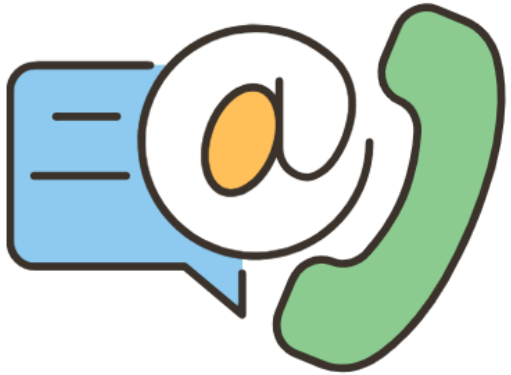

Social di Ateneo:

Canale Whatsapp:



FRONT OFFICE

- Welcome point
  (immatricolazioni, procedure, alloggi e accoglienza, info generali)
- ParmaUniverCity Info Point
  (merchandising, info generali, Er.Go e Informagiovani)

GRAZIE

UNIVERSITÀ DI PARMA

www.unipr.it