UNIVERSITÀ DI PARMA

WELCOME DAY 2026

1° ANNO

Corso di Laurea Magistrale in

Global Politics e Relazioni Internazionali

Parma, 14 settembre 2026

Emanuele Castelli

WELCOME TO UNIPR



DOVE VOI, STUDENTI E STUDENTESSE, SIETE AL CENTRO DELLE NOSTRE AZIONI!

LA STRUTTURA DEL NOSTRO ATENEO

Università di Parma
www.unipr.it
urp@unipr.it

Dipartimento di Giurisprudenza, Studi politici e internazionali
https://gspi.unipr.it/

Corso di laurea in Global Politics e Relazioni Internazionali
https://corsi.unipr.it/cdlm-gpri

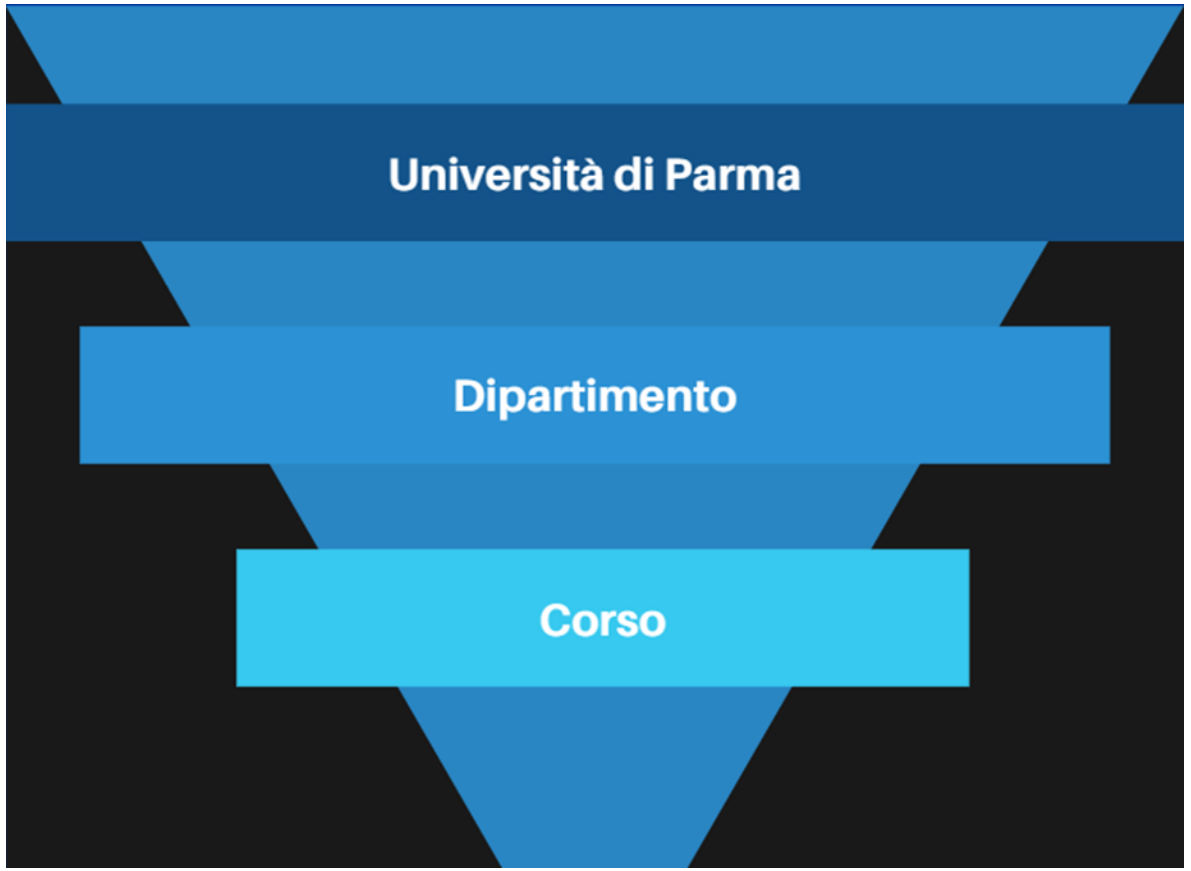

CORSO DI LAUREA: indirizzi utili e contatti

Presidente del Corso di Studi: Prof. **Emanuele Castelli**
Presidente vicario: Prof. **Giacomo Degli Antoni**
Manager della Didattica: Dott**. Pietro Simoni**

Servizio per la Didattica: Via Università 7, piano terra
giurisp.didattica@unipr.it

Segreteria Studenti: Plesso S. Francesco, Strada Del Prato 4/1a
https://servicedesk.unipr.it/

Docenti tutor: Prof. **Emanuele Castelli**
Prof. **Giacomo Degli Antoni**
Prof. **Fabio Corigliano**

Responsabile Assicurazione Qualità (RAQ): Prof. **Marco Inglese**



Unipr collabora con ERGO

ERGO - Azienda Regionale per il diritto agli studi superiori
www.er-go.it

Domanda per contributo universitario personalizzato (riduzione/esenzione tasse)
Domanda online sul sito ERGO entro il **4 novembre 2026 ore 17**, accedendo dal menù principale alla voce “Fai domanda online”



EMAIL ISTITUZIONALE

nome.cognome@studenti.unipr.it

Controlla regolarmente la tua casella di posta elettronica dove ti invieremo informazioni relative a:

- iscrizioni
- scadenze
- tasse, bandi, premi e agevolazioni
- informazioni sul tuo percorso universitario
- eventi, congressi e seminari organizzati in ateneo, corsi di formazione, ecc.



SERVICE DESK DI ATENEO

Un nuovo **punto di accesso unico** per studentesse e studenti, future matricole e incoming exchange students per richiedere **informazioni sulla carriera e sulle procedure di immatricolazione**

Dopo l'autenticazione si potrà selezionare l'argomento d'interesse, in modo che la richiesta sia inoltrata automaticamente al personale dell'ufficio corretto



APP UNIPR MOBILE

Scaricabile dall'App Store (iOS) e da Google Play (Android)

Troverai in un unico spazio i più importanti servizi per la didattica:

- situazione di tutti gli insegnamenti previsti dal proprio piano di studi a livello di voti, medie e info generali;
- informazioni necessarie sulle **lezioni** e sugli **appelli d'esame**;
- consultare l'**occupazione giornaliera delle aule** di Ateneo;
- prenotare un **appuntamento in segreteria**;
- prenotare un **posto in laboratorio**;
- ricevere messaggi dai docenti e dall'Ateneo;
- ricercare contatti, orari di ricevimento ed avvisi dei docenti;
  rilevare la presenza a lezione, nel caso in cui il corso di studi lo preveda.



LE PROSSIME SCADENZE

- Piano degli studi: prima finestra **1° ottobre-10 dicembre, seconda** finestra **7 gennaio-16 aprile 2027** (per studenti e studentesse part-time consultare le segreterie)
- Presentazione ISEE: **4 novembre 2026 ore 17**
- Pagamento seconda rata **entro il 18 novembre 2026**
- Pagamento terza rata **entro il 30 aprile 2027**

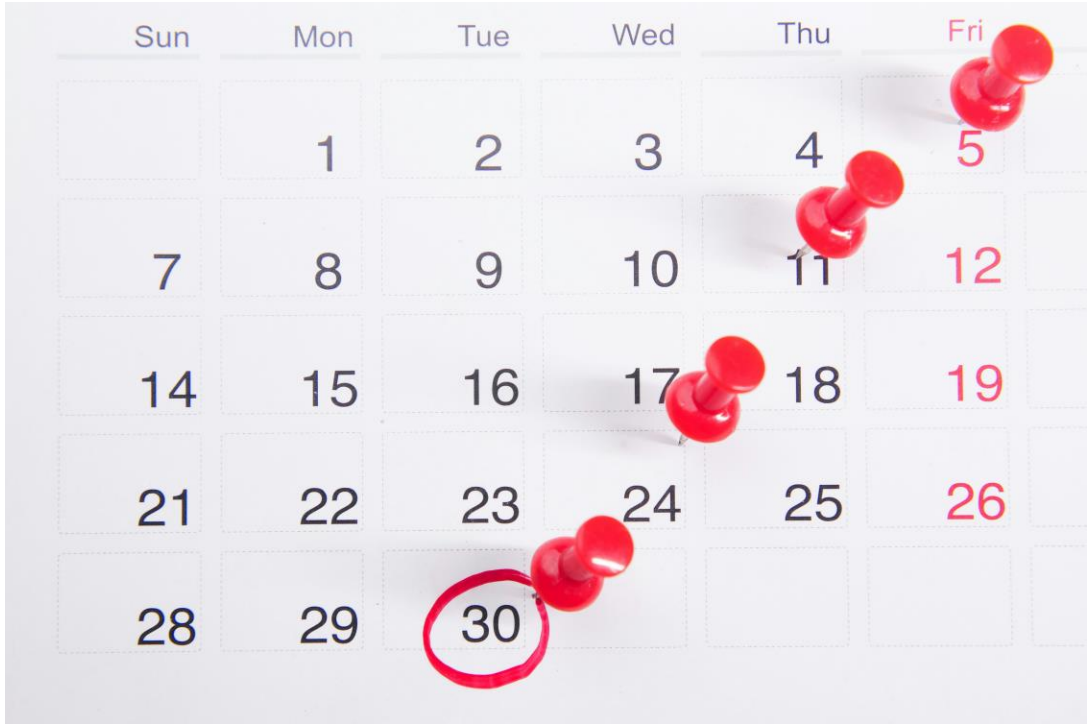

IL SITO DEL CORSO

https://corsi.unipr.it/it/cdlm-gpri

HOME PAGE
- Avvisi
- Contatti utili

MENU ISCRIVERSI
- Modalità di iscrizione e scadenze
- Tasse
- Altre informazioni specifiche del tuo corso

MENU STUDIARE
- Insegnamenti e piano degli studi
- Orario delle lezioni
- Materiale didattico (Portale Elly 26-27)

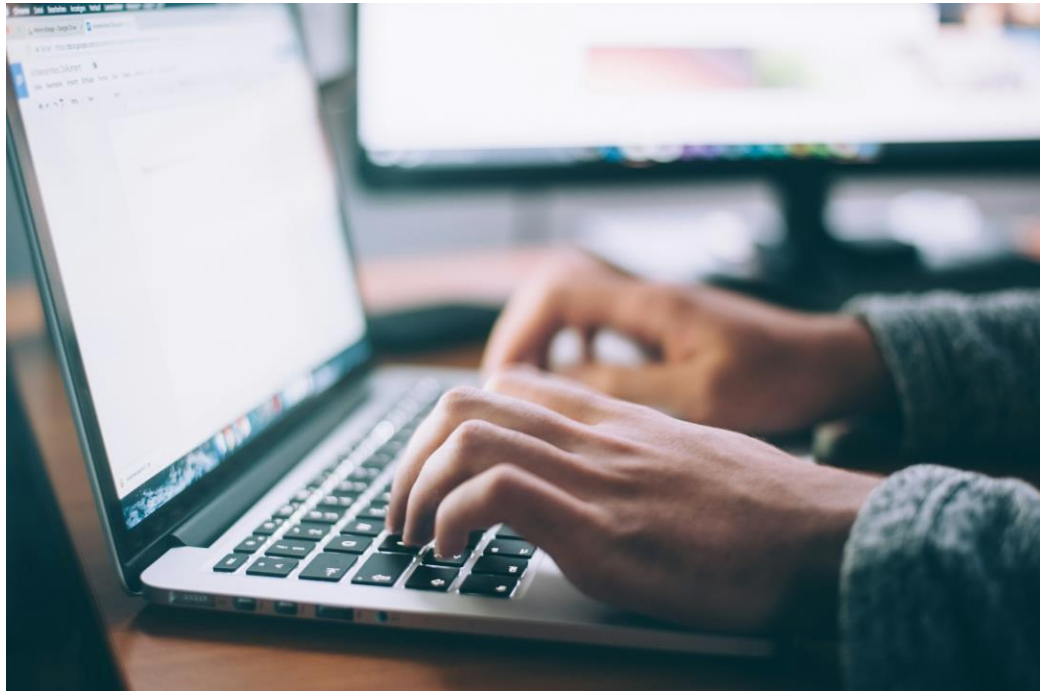

ISCRIZIONE AGLI ESAMI

1. Verifica con attenzione la modalità di esame (scritto e/o orale) nella scheda relativa all'insegnamento

2. MENU STUDIARE

➡ Calendario degli esami

➡ Iscriviti all'esame tramite esse3

Iscrizione agli esami

Gli studenti e le studentesse per iscriversi agli esami di profitto (appelli) devono utilizzare le procedure informatiche di Ateneo.

Per utilizzare il servizio occorre consultare le pagine dedicate di cui al link:
https://unipr.esse3.cineca.it/ListaAppelliOfferta.do

Alle matricole può essere utile consultare le FAQ pubblicate sul sito di Ateneo che illustrano alcuni aspetti della verbalizzazione online degli esami:
http://www.unipr.it/didattica/faq/verbalizzazione



STUDENT CARD

www.unipr.it/studentcard



La student card è il **tesserino** con cui gli studenti e le studentesse possono

- Accedere ai **servizi universitari** (es. biblioteche).
- Beneficiare delle **convenzioni** che l'Università ha stipulato con le realtà del territorio (trasporto pubblico, musei, cinema, mostre, eventi).
- Accedere ai **servizi finanziari** della banca che gestisce la tesoreria dell'Ateneo (**Crédit Agricole).**

Per ottenere la student card devi:

- **Essere regolarmente iscritto/a** all'anno accademico in corso.
- indicare nella tua area riservata del sistema ESSE3 l'**indirizzo di recapito postale** a cui vuoi riceverla.

Se hai indicato un indirizzo estero, ti arriverà una mail con le istruzioni per il ritiro della tua student card appena sarà pronta.

Puoi attivare la Student Card online, anche tramite «selfie»,
su ***https://unipr.cartaconto.credit-agricole.it/*** o presso tutte le filiali Crédit Agricole Italia

LA DIMENSIONE INTERNAZIONALE

L'ALLEANZA EU GREEN

L'obiettivo è la creazione di uno spazio europeo di istruzione superiore che abbia come priorità la **sostenibilità** in tutte le sue dimensioni (didattica, ricerca, terza missione, vita studentesca e internazionalizzazione): **una rete** che si prefigge un **migliore servizio a studenti e studentesse e ai rispettivi territori**, lavorando insieme per aumentare e promuovere la sostenibilità e affrontare le principali sfide sociali individuate degli Obiettivi di Sviluppo Sostenibile (SDG) delle Nazioni Unite.

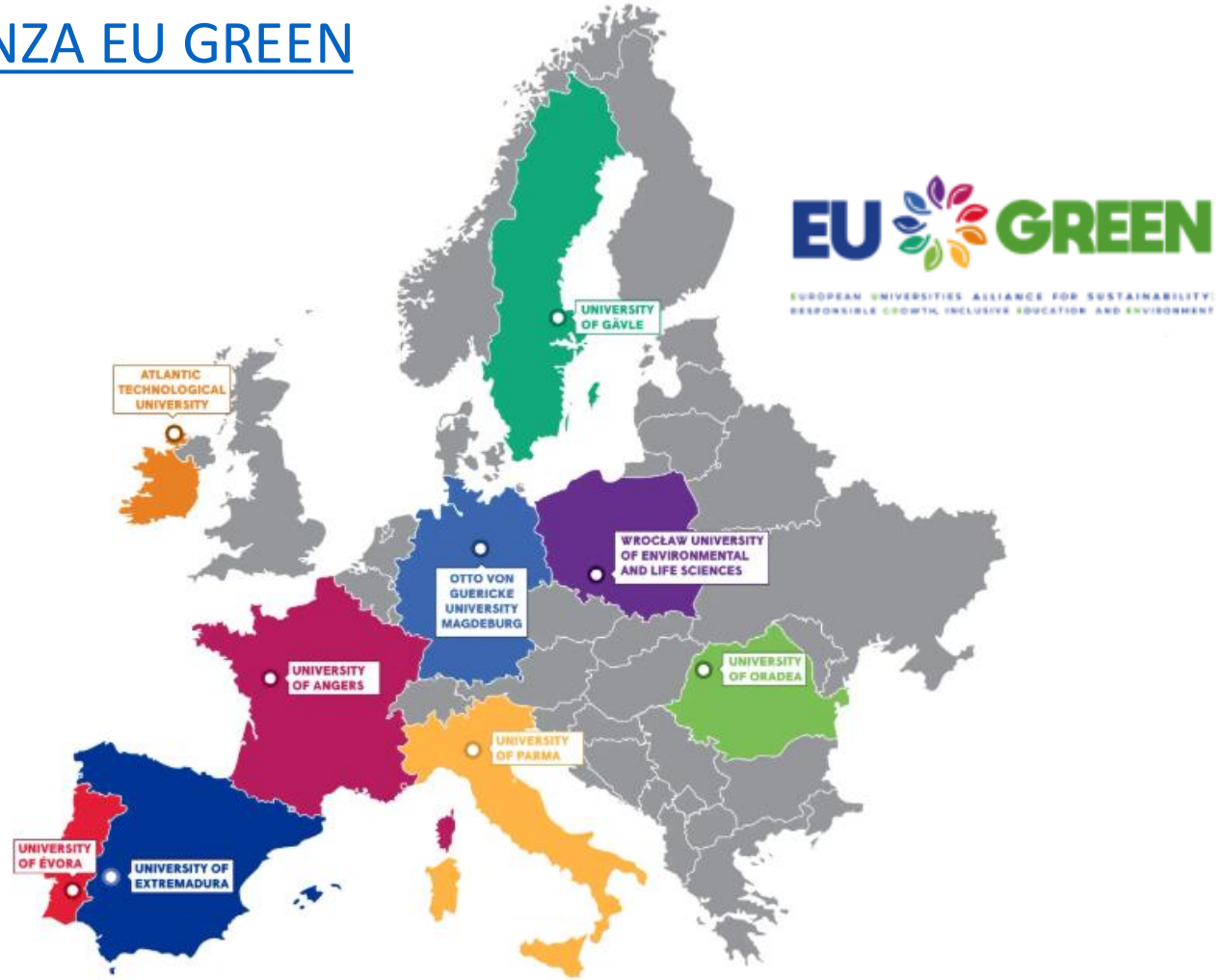

MOBILITÀ INTERNAZIONALE

I BANDI DI MOBILITÀ NELL'UNIONE EUROPEA E NEL RESTO DEL MONDO

MOBILITÀ PER STUDIO

- **Bando unico di Ateneo per la mobilità europea ed internazionale a fini di studio**

✓ ERASMUS+ SMS - Mobilità verso Paesi UE ed extra UE;

✓ OVERWORLD - Mobilità al di fuori dei programmi comunitari verso Atenei non europei aventi un protocollo di collaborazione attivo con l'Università degli Studi di Parma

✓ PROGETTI SPECIALI - Mobilità verso istituzioni dei Paesi in Via di Sviluppo

✓ PhD - Mobilità per iscritti a corsi di dottorato.



MOBILITÀ INTERNAZIONALE

I BANDI DI MOBILITÀ NELL'UNIONE EUROPEA E NEL RESTO DEL MONDO

MOBILITÀ PER STUDIO

- **Blended Intensive Programmes ERASMUS+ (BIP)**

Programmi intensivi misti con un approccio pedagogico innovativo. Prevedono brevi periodi di attività in presenza combinata con attività di apprendimento e cooperazione online.



MOBILITÀ PER TIROCINIO

- **Bando unico (ERASMUS+/OVERWORLD) per Mobilità a fini di Tirocinio**

CONTATTI

U.O. Accoglienza, Mobilità e Studenti Internazionali
E-Mail: erasmus@unipr.it
P.le San Francesco, 3 - Parma

MOBILITÀ INTERNAZIONALE

SCAMBI CON IL CORSO DI LAUREA IN GLOBAL POLITICS E RELAZIONI INTERNAZIONALI

Austria	Paris-Lodron Universität Salzburg
Rep. Ceca	Univerzita Palackeho V Olomouci
Germania	Martin-Luther-Universität Halle-Wittenberg
Germania	Universität Passau
Germania	Universität Passau
Spagna	Universitat Autónoma de Barcelona
Spagna	Universidad del País Vasco
Spagna	Universidad Loyola Andalucía
Spagna	Universidad Camilo Josè Cela
Spagna	Universidad de Valencia
Estonia	Tallin University
Francia	Lille University
Francia	Université Paris Cité
Francia	Université de Poitiers
Croazia	University of Rijeka
Portogallo	Universidade do Minho
Portogallo	Universidade de Évora
Portogallo	Universidade Portucalense Infante D. Henrique
Portogallo	Universidade Portucalense Infante D. Henrique
Polonia	Uniwersytet Jagielloñski
Romania	University of Oradea
Svezia	Linköping University
Finlandia	Lapin Yliopisto
Slovacchia	Trenčianska Univerzita Alexandra Dubčeka v Trenčine
Turchia	Pamukkale University
Turchia	Istanbul Techical Universiti
Regno Unito	University of Bath

TIROCINIO CURRICULARE

- L'attività didattica "tirocinio" deve essere inserita nel piano degli studi.
- Può essere svolto presso un ente/azienda italiana o straniera (tirocinio esterno) oppure presso strutture di Ateneo (tirocinio interno).
- L'ente/azienda ospitante deve essere convenzionato oppure disponile alla stipula della convenzione.

FASI ATTIVAZIONE TIROCINIO

1. Individuazione ente/azienda*/struttura di Ateneo
2. Compilazione del Progetto Formativo (PF) (a cura dell'ente/azienda/struttura di Ateneo)
3. Accettazione del PF e indicazione del tutor accademico
4. Approvazione da parte del tutor accademico e della UO Tirocini (entro massimo 9 giorni dalla data di compilazione del PF)



CONCLUSIONE TIROCINIO

- Compilazione del questionario obbligatorio in Esse3 a cura dello studente + eventuale caricamento di altri allegati se previsti dal Corso di Studi (ad es. relazione finale)
- Chiusura tirocinio da parte della UO Tirocini
- Approvazione da parte del tutor accademico





CONTATTI

Sportello Tirocini - Parla con noi

Sportello telefonico: 0521 904018 (dalle ore 9.30 alle ore 11.30 nei giorni di martedì, mercoledì e giovedì)

STUDIO MA NON SOLO…

SCOPRI TUTTI I NOSTRI SERVIZI NEL MENU DEDICATO IN HOME PAGE

SERVIZI DI INCLUSIONE E PARI OPPORTUNITÀ

UNIPR 4LIFE: CULTURA, BENESSERE, SPORT E VOLONTARIATO



CARRIERA E JOB PLACEMENT

PARMA CITTÀ UNIVERSITARIA E CONVENZIONI



SERVIZI DI INCLUSIONE E PARI OPPORTUNITÀ

Centro di Ateneo di Inclusione: CAI

Counseling Psicologico



Inclusione

Misure e ausili per lezioni, studio ed esami per studenti e studentesse con disabilità, invalidità, DSA e BES

cai@unipr.it

STUDIO E CARRIERA

- Biblioteche e sale studio
- Sistema Museale di Ateneo
- Centro Linguistico di Ateneo
  - ✓ Corsi per idoneità curricolare
  - ✓ Corsi extracurricolari di lingue
- Corsi di inglese per DSA
- Potenziamento lingua italiana e competenze trasversali per studenti con Disturbo dell'Apprendimento e del Linguaggio
- Corsi di italiano per studenti e studentesse stranieri
- Dual Career (conciliare attività sportiva agonistica di alto livello con il percorso di studi universitario)







PARMA CITTÀ UNIVERSITARIA

- Viverèparma – eventi speciali a ingresso agevolato
- Convenzioni e collaborazioni (realtà culturali, editoriali, sportive e commerciali)
- Trasporti a prezzi agevolati
- Mense convenzionate
- Assistenza sanitaria



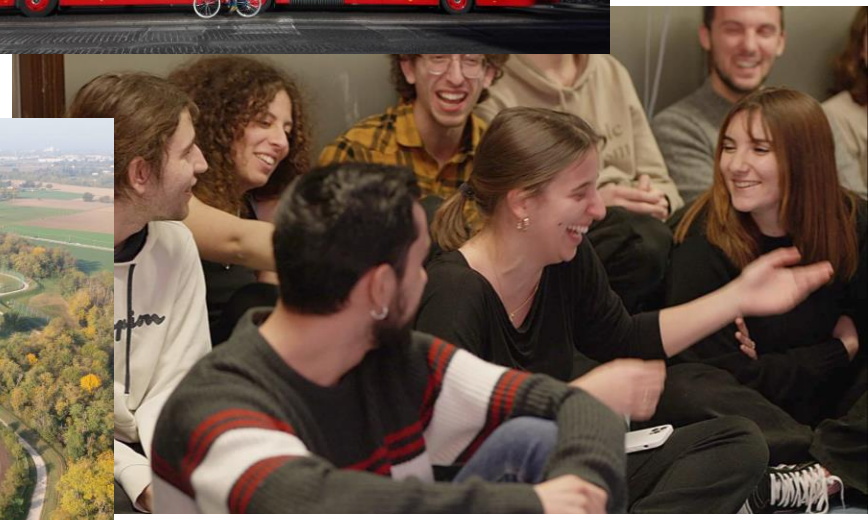



UNIPR 4LIFE

- CUS – Centro Universitario Sportivo
- Sabati nella natura (gite fuori Parma e gite convenzionate CAI)
- Facciamo prevenzione
- Prisma
- Uniplate (App per promuovere abitudini alimentari sane e sostenibil)
- Attività culturali e di volontariato (CAPAS, Avis e Crediti di libera partecipazione)







WELCOME NIGHT



Il **17 settembre dalle 19:30** alle 23:30 appuntamento in **Piazza Ghiaia**.
Vi aspettiamo per la notte di inizio anno!

PARMA CAPITALE EUROPEA DEI GIOVANI 2027

Il prestigioso titolo, assegnato dal Forum Europeo della Gioventù, trasformerà la città in un **laboratorio a cielo aperto** incentrato sul protagonismo delle nuove generazioni, sull'inclusione e sull'abbattimento del divario generazionale

L'**Università di Parma** gioca un ruolo strategico fondamentale agendo sia come **partner istituzionale di candidatura** sia come principale **motore di internazionalizzazione e innovazione didattica.** L'Ateneo non si limita a patrocinare le iniziative, ma contribuisce attivamente attraverso progetti concreti, macro-eventi europei e l'integrazione della comunità studentesca nel tessuto trasformativo della città.



CONTATTACI

Service Desk
servicedesk.unipr.it

Contact Center
0521 902111

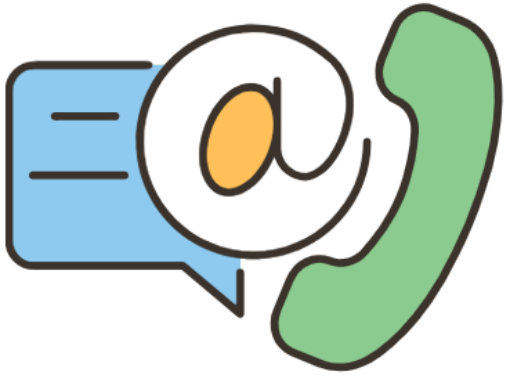

Social di Ateneo:

Canale Whatsapp:



FRONT OFFICE

- Welcome point
  (immatricolazioni, procedure, alloggi e accoglienza, info generali)
- ParmaUniverCity Info Point
  (merchandising, info generali, Er.Go e Informagiovani)

GRAZIE

UNIVERSITÀ DI PARMA

www.unipr.it