UNIVERSITÀ DI PARMA

Politecnico di Torino

WELCOME DAY 2025
1° ANNO
Laurea Triennale in
Design Sostenibile per il Sistema Alimentare
DSSA

Parma 29 settembre 2025

Paolo Tamborrini

WELCOME TO UNIPR



DOVE VOI, STUDENTI E STUDENTESSE, SIETE AL CENTRO DELLE NOSTRE AZIONI!

LA STRUTTURA DEL NOSTRO ATENEO

Università di Parma
www.unipr.it
urp@unipr.it

Dipartimento di
Ingegneria e Architettura
https://dia.unipr.it/
Corso di laurea in DSSA
https://corsi.unipr.it/it/cdl-dssa

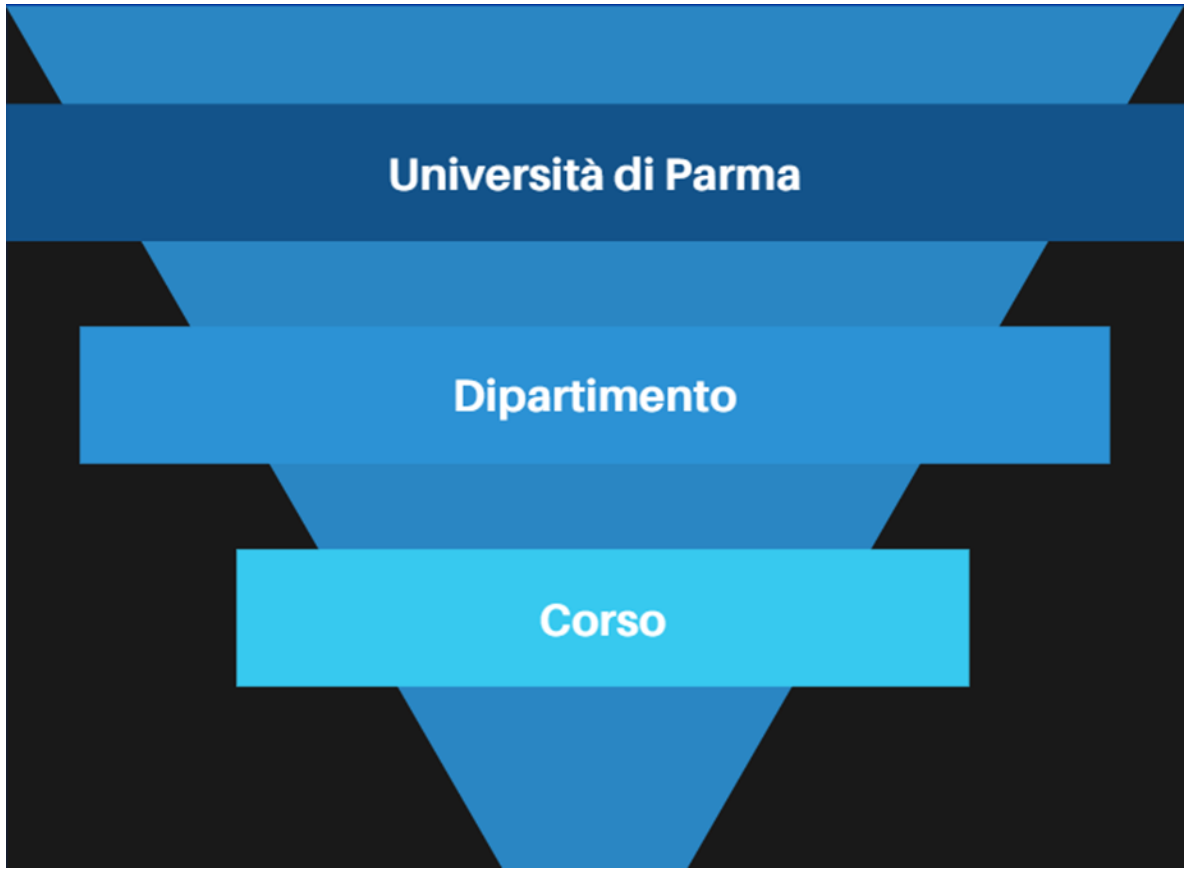

CORSO DI LAUREA: indirizzi utili e contatti

Presidente del corso di laurea: Paolo Tamborrini
Responsabile assicurazione qualità: Barbara Gherri



Segreteria studenti:
Servizio per la didattica:
Segreteria online: esse3

Tutor di riferimento per le matricole:

Ricorda che nella **Home page del sito del corso** trovi i riferimenti di tutti contatti

Unipr collabora con ERGO

ERGO - Azienda Regionale per il diritto agli studi superiori
www.er-go.it

Domanda per contributo universitario personalizzato (riduzione/esenzione tasse)
Domanda online sul sito ERGO entro il **4 novembre 2025 ore 17**, accedendo dal menù principale alla voce “Fai domanda online”



PER INIZIARE L'UNIVERSITA

- Email istituzionale (da guardare ogni giorno)
- Numero di matricola
- Student Card

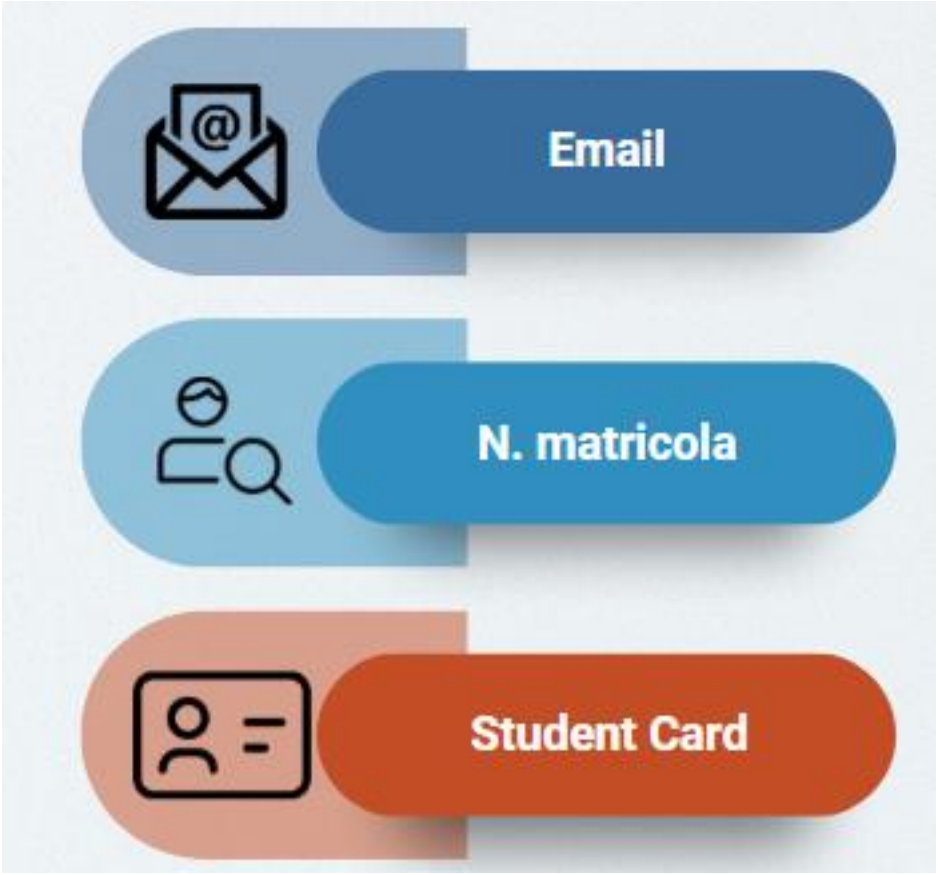

EMAIL ISTITUZIONALE

nome.cognome@studenti.unipr.it

Controlla regolarmente la tua casella di posta elettronica dove ti invieremo informazioni relative a:

- iscrizioni
- scadenze
- tasse, bandi, premi e agevolazioni
- informazioni sul tuo percorso universitario
- eventi, congressi e seminari organizzati in ateneo, corsi di formazione, ecc.





STUDENT CARD

www.unipr.it/studentcard



La student card è il **tesserino** con cui gli studenti e le studentesse possono

- Accedere ai **servizi universitari** (es. biblioteche).
- Beneficiare delle **convenzioni** che l'Università ha stipulato con le realtà del territorio (trasporto pubblico, musei, cinema, mostre, eventi).
- Accedere ai **servizi finanziari** della banca che gestisce la tesoreria dell'Ateneo (**Crédit Agricole).**

Per ottenere la student card devi:

- **Essere regolarmente iscritto/a** all'anno accademico in corso.
- indicare nella tua area riservata del sistema ESSE3 l'**indirizzo di recapito postale** a cui vuoi riceverla.

Se hai indicato un indirizzo estero, la student card ti sarà inviata all'ufficio Esami di Stato (Piazzale S. Francesco 3) dove potrai ritirarla.

Puoi attivare la Student Card online, anche tramite «selfie»,
su ***https://unipr.cartaconto.credit-agricole.it/*** o presso tutte le filiali Crédit Agricole Italia

IL SITO DEL CORSO

Inserire link

HOME PAGE
- Avvisi
- Contatti utili

MENU ISCRIVERSI
- Modalità di iscrizione e scadenze
- Tasse
- Altre informazioni specifiche del tuo corso

MENU STUDIARE
- Insegnamenti e piano degli studi
- Orario delle lezioni
- Materiale didattico (Portale Elly 25-26)

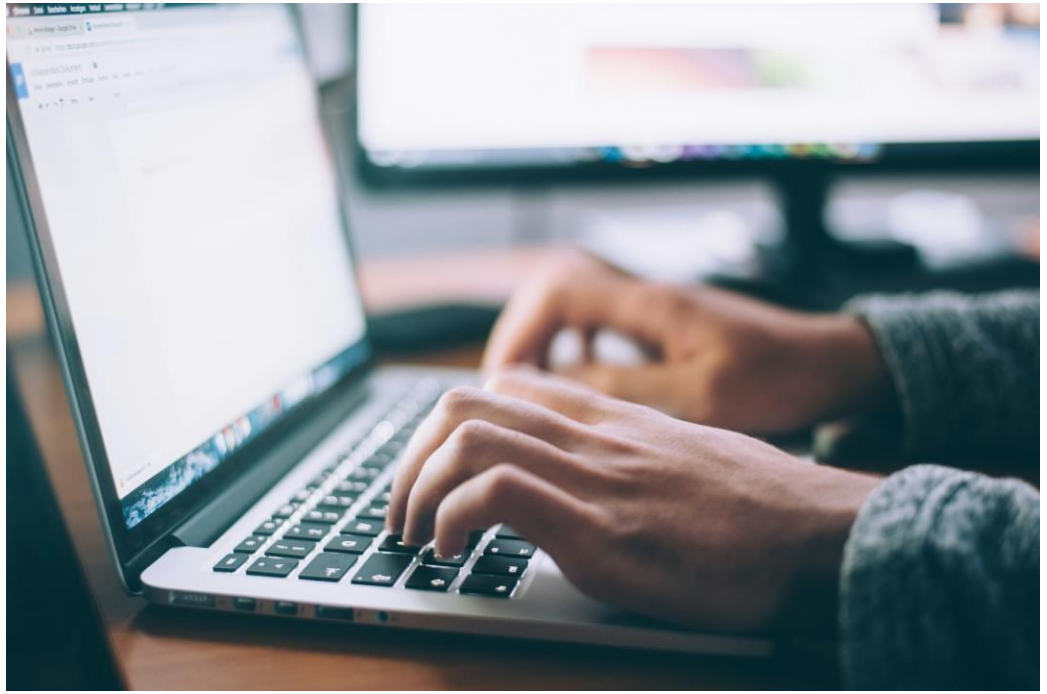

ISCRIZIONE AGLI ESAMI

1. Verifica con attenzione la modalità di esame (scritto e/o orale) nella scheda relativa all'insegnamento

2. MENU STUDIARE

➡ Calendario degli esami

➡ Iscriviti all'esame tramite esse3



LE PROSSIME SCADENZE

- Piano degli studi: 1 finestra **6 ottobre-5 dicembre,** 2 finestra **9 marzo-17 aprile** (per studenti part-time consultare le segreterie)
- Presentazione ISEE: **4 novembre 2025 ore 17**
- Pagamento seconda rata **entro il 18 novembre** 2025
- Pagamento terza rata **entro il 30 aprile** 2026

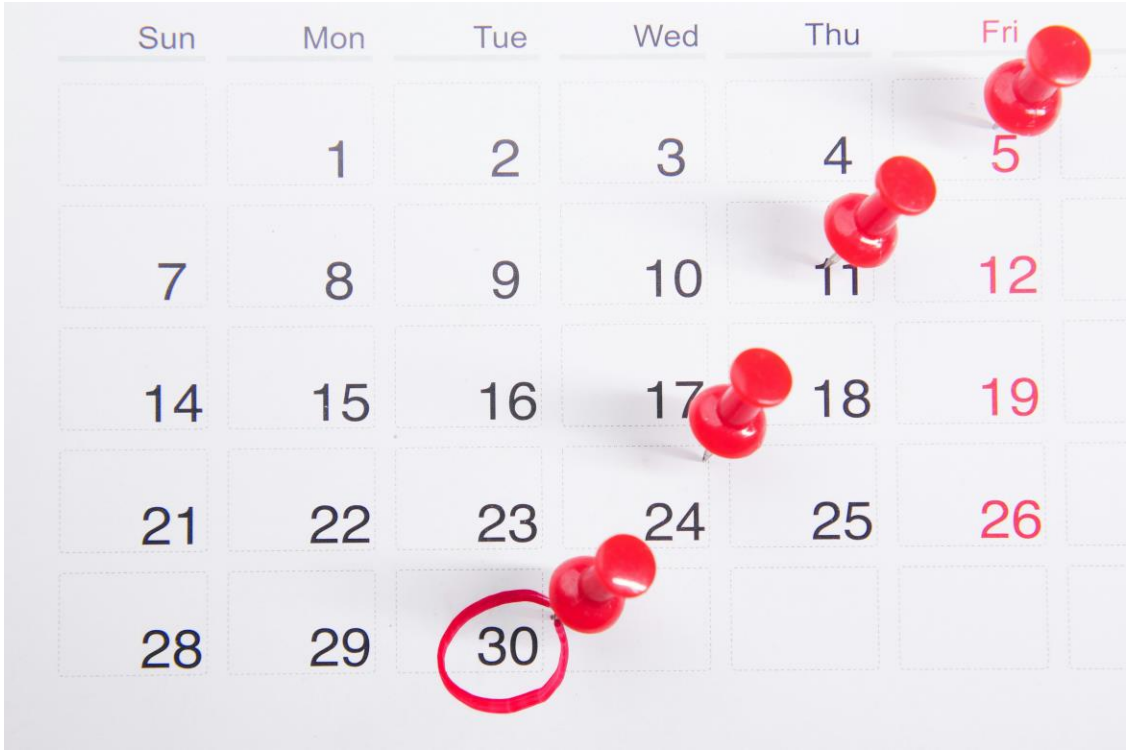

STUDIO MA NON SOLO…

SERVIZI DI ACCOGLIENZA E ORIENTAMENTO

UNIPR 4LIFE

VITA UNIVERSITARIA



SERVIZI DI SUPPORTO ALLO STUDIO

CONVENZIONI

SERVIZI DI ACCOGLIENZA E ORIENTAMENTO

Centro di Ateneo di Inclusione: CAI

Counseling Psicologico

Percorso di breve durata (5/8 incontri), basato sulla relazione d'aiuto volta a riorganizzare le risorse della persona nei normali momenti di difficoltà

counseling@unipr.it



Inclusione

Misure e ausili per lezioni, studio ed esami per studenti e studentesse con disabilità, invalidità, DSA e BES

cai@unipr.it

SERVIZI DI ACCOGLIENZA E ORIENTAMENTO

- Parma Univercity Info Point

Tutte le info sull'Università (amministrative, didattiche, organizzative,ecc.)
Sportello aperto da lun a ven dalle 9 alle 17
Sottopasso del Ponte Romano 2/a





- Welcome Office e Vetrina alloggi

Informazioni su
✓ Residenze universitarie ER.GO
✓ Foresterie dell'Università
✓ Vetrina Alloggi

welcome@unipr.it

SERVIZI DI SUPPORTO ALLO STUDIO

- Biblioteche e sale studio
- Sistema Museale di Ateneo
- Counseling psicologico
- Centro Linguistico di Ateneo
  - ✓ Corsi per idoneità curricolare
  - ✓ Corsi extracurricolari di lingue
- Corsi di inglese per DSA
- Potenziamento lingua italiana e competenze trasversali per studenti con Disturbo dell'Apprendimento e del Linguaggio
- Dual Career (conciliare attività sportiva agonistica di alto livello con il percorso di studi universitario)







VITA UNIVERSITARIA

- Trasporti a prezzi agevolati
- Mense convenzionate
- CUS – Centro Sportivo Universitario
- CAPAS - Centro per le Attività e le Professioni delle Arti e dello Spettacolo
- Assistenza sanitaria







UNIPR 4LIFE E CONVENZIONI ECONOMICHE

- Viverèparma
- Prisma
- Attività sportive gratuite
- Gite fuori Parma e gite convenzionate CAI

- Convenzioni con realtà culturali
- Convenzioni con realtà sportive
- Convenzioni con attività commerciali







NEWS 25/26

Tutor «adotta una matricola»
Un tutor del tuo corso di laurea che agevolerà il tuo ingresso nella vita universitaria e ti accompagnerà nel corso del primo anno.

1° appuntamento:
Tour delle aule didattiche, degli spazi studio, delle biblioteche e dei punti ristoro e/o mense universitarie.



RESTA IN CONTATTO CON NOI

- **URP Ufficio Relazioni con il Pubblico**

urp@unipr.it - 0521 904006

- **ParmaUniverCity Info Point**

0521 904081 - Sottopasso Ponte Romano 2/a

- **Contact Center**

0521 902111

- **Newsletter UNIPRESENTE** inviata sulla mail istituzionale a studentesse e studenti

- **Social** di Ateneo:

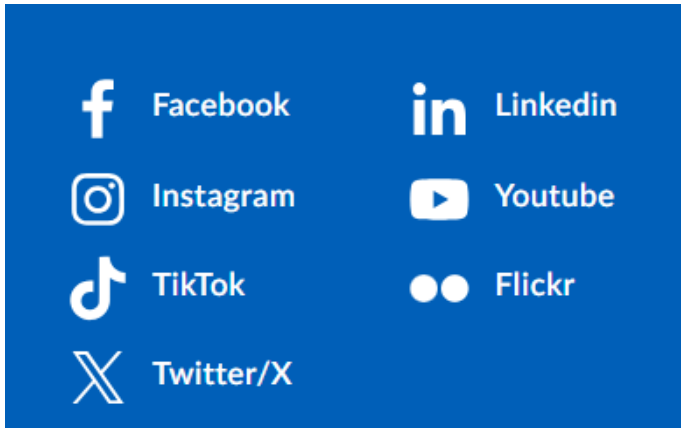

DOVE SIAMO: LA SEDE DEL CORSO DI LAUREA




Str. Montanara
Joivy Campus Parma
15
Sport Center Ercole Negri
VisLab S.r.l
VisionOttica Campus
Fissa il tuo appuntamento
sità degli Studi
na - Plesso di...
The Space Cinema Parma Campus
Università degli Studi di Parma - Parco Area...
Unipr - Dipartimento di Ingegneria e...
Università di Parma
Visualizzati di recente
Plesso di Matematica (pad.21)...
SS
SS665
Parco Area delle Scienze
Strada Ambolana
ue Castagne

DOVE SIAMO: on-line

https://corsi.unipr.it/cdl-dssa



RESTIAMO IN CONTATTO

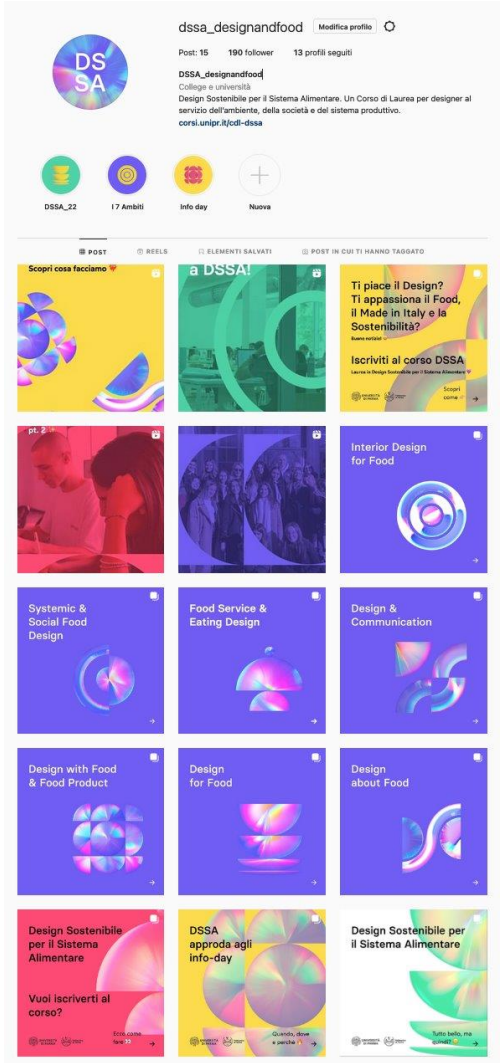



Welcome Day 2024

UNIVERSITÀ
DI PARMA

GRAZIE

UNIVERSITÀ DI PARMA

Politecnico di Torino

www.unipr.it