UNIVERSITÀ DI PARMA

WELCOME DAY 2025

CORSO DI LAUREA MAGISTRALE IN BIOTECNOLOGIE GENOMICHE, MOLECOLARI E INDUSTRIALI

29 settembre 2025, ore 09.00 Aula 5 – Plesso Bioscienze

WELCOME TO UNIPR



STUDENTESSE E STUDENTI NEGLI ORGANI COLLEGIALI

Elezioni ogni 2 anni

ORGANI IN CUI SONO PRESENTI RAPPRESENTANTI DI STUDENTESSE E STUDENTI

- CONSIGLIO DI AMMINISTRAZIONE
- SENATO ACCADEMICO
- NUCLEO DI VALUTAZIONE
- PRESIDIO PER LA QUALITÀ
- CONSIGLI DI DIPARTIMENTO
- CONSIGLI DI CORSO DI STUDIO
- COMMISSIONI PARITETICHE studenti/docenti
- COMITATO PER LO SPORT

ORGANO IN CUI SONO PRESENTI <u>SOLO</u> RAPPRESENTANTI DI STUDENTESSE E STUDENTI

- CONSIGLIO DEGLI STUDENTI

Ti consigliamo di informarti su chi sono i tuoi rappresentanti nei diversi organi!

LA QUALITÀ DELL'ATENEO È NELLE TUE MANI

Il **Questionario sull'opinione di studentesse e studenti** è uno strumento **essenziale** per migliorare la **qualità** della didattica UNIPR

Compilandolo, esprimi **la tua opinione** sulle lezioni che hai frequentato

È **obbligatorio compilare il questionario** per iscriversi al relativo esame



STUDIO MA NON SOLO…

SERVIZI DI ACCOGLIENZA E ORIENTAMENTO

UNIPR4LIFE

VITA UNIVERSITARIA



SERVIZI DI SUPPORTO ALLO STUDIO

CONVENZIONI

SERVIZI DI ACCOGLIENZA E ORIENTAMENTO

- Centro di Ateneo di Inclusione
  - ✓ Studenti e studentesse DSA/BES e con disabilità
  - ✓ Counseling psicologico

  Web: http://cai.unipr.it/
  Email: cai@unipr.it

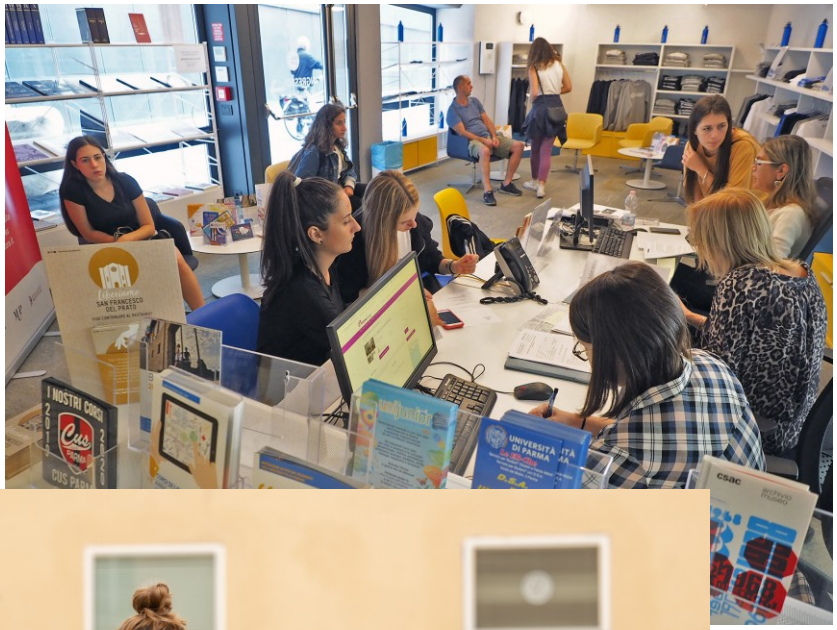

- Parma Univercity Info Point

Sottopasso del Ponte Romano 2/a
Aperto da lun a ven dalle 9 alle 17

- Welcome Office e Vetrina alloggi



SERVIZI DI SUPPORTO ALLO STUDIO

- Biblioteche e sale studio
- Sistema Museale di Ateneo
- Counseling psicologico
- Centro Linguistico di Ateneo
  - ✓ Corsi per idoneità curricolare
  - ✓ Corsi extracurricolari di lingue
- Corsi di inglese per DSA
- Potenziamento lingua italiana e competenze trasversali per studenti con Disturbo dell'Apprendimento e del Linguaggio
- Dual Career (conciliare attività sportiva agonistica di alto livello con il percorso di studi universitario)







VITA UNIVERSITARIA

- Trasporti a prezzi agevolati
- Mense convenzionate
- CUS – Centro Sportivo Universitario
- CAPAS - Centro per le Attività e le Professioni delle Arti e dello Spettacolo
- Assistenza sanitaria



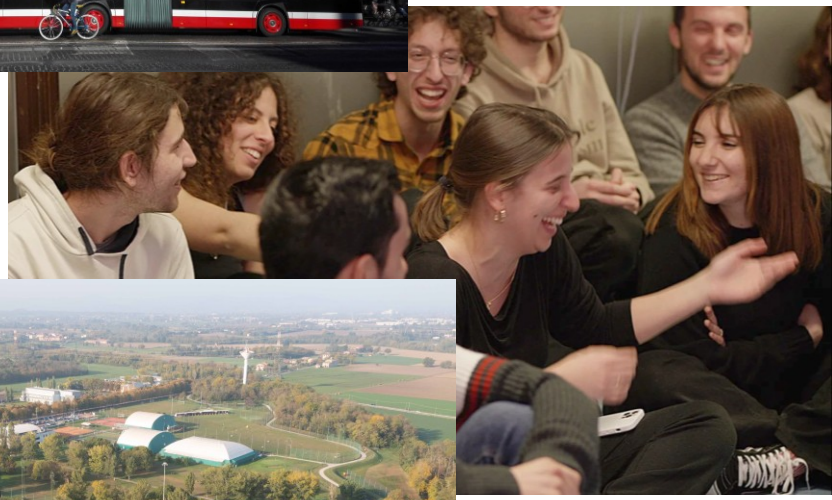



UNIPR4LIFE E CONVENZIONI ECONOMICHE



- Viverèparma
- Prisma
- Attività sportive gratuite
- Gite fuori Parma e gite convenzionate CAI

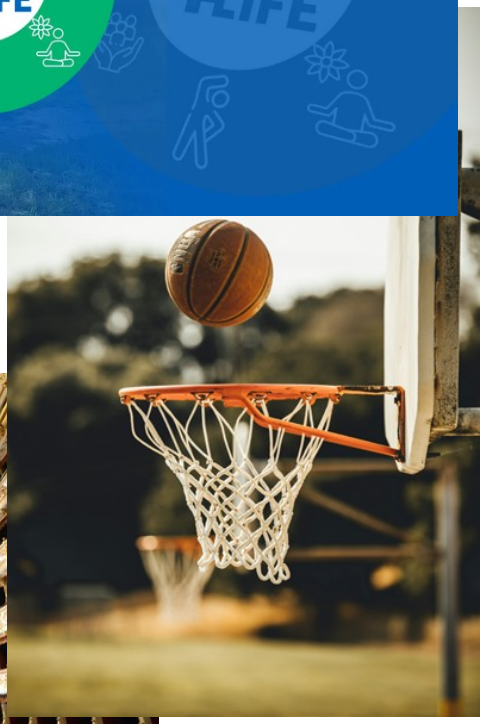



- Convenzioni con realtà culturali
- Convenzioni con realtà sportive
- Convenzioni con attività commerciali

UNIPR4LIFE E CONVENZIONI ECONOMICHE

Ogni settimana, dal tuo smartphone, la tua bio bag di frutta e verdura fresca, locale e sostenibile!

Formati disponibili
Piccola (2,5kg) → 12,5€
Grande (5kg) → 24€

Come aderire
inquadra il QR code sulla borsa!
Quota associativa 10€/anno
Prenota online entro il lunedì ore 24:00

Ritiro, dal 1 ottobre, ogni venerdì mattina
in P.le Pablo, zona ospedale
durante il mercato agricolo MercaTiAmo

Completa la tua borsa!
A MercaTiAmo di P.le Pablo tutti gli studenti hanno diritto a 10% di sconto su una spesa di min. 10€



Sconto per i 100 primi studenti
10€ di sconto sulla prima borsa
5€ sulla 5° e la 10° borsa

Da abbinare all'App UNIPLATE
Riceverai consigli e ricette
per uno stile di vita sano

JOB DAY 2025

- **Giovedì 23 ottobre**, in un'unica giornata, dalle 9:00 alle 17:00 presso l'Ente Fiera di Parma, Viale delle Esposizioni n.393/a , 43126 Parma
- Servizio gratuito navetta bus.
- 150 aziende o enti hanno aderito quest'anno.
- Conferenza stampa il 13 ottobre alle 11 al ponte romano

a. Laboratori di gruppo:

- Osservatorio mercato del lavoro: 10/11/2025, Aula A (Chimica)
- Ricerca attiva del lavoro: 11/11/2025, Aula C (Chimica)

b. Laboratori "Affrontare iter selettivi complessi"
in collaborazione con IFOA - LINK

UNIPR4TALENTS: TALENTUOSI SI DIVENTA

SkillUp POTENZIA IL TUO TALENTO
UNIVERSITÀ DI PARMA

Potenzia il tuo Talento
offre incontri di mentoring e orientamento professionale personalizzato. Su prenotazione.
Referente: chiara.bonetti@unipr.it

IMPRESE APERTE 2025
SETTEMBRE-NOVEMBRE
https://www.impreseaperteparma.com/

COESIONE ITALIA 21-27 EMILIA-ROMAGNA
Cofinanziato dall'Unione europea
Talenti Emilia-Romagna Avanzare insieme
PROGETTO REALIZZATO GRAZIE AI FONDI EUROPEI DELLA REGIONE EMILIA-ROMAGNA

UNIPR COLLABORA CON ERGO

ERGO - Azienda Regionale per il diritto agli studi superiori
www.er-go.it

Domanda per contributo universitario personalizzato (riduzione/esenzione tasse)

Domanda online sul sito ERGO entro il **4 novembre 2025 ore 17**, accedendo dal menù principale alla voce
“Fai domanda online”





STUDENT CARD

www.unipr.it/studentcard



La student card è il **tesserino** con cui gli studenti e le studentesse possono

Accedere ai **servizi universitari** (es. biblioteche).

Beneficiare delle **convenzioni** che l'Università ha stipulato con le realtà del territorio (trasporto pubblico, musei, cinema, mostre, eventi).

Accedere ai **servizi finanziari** della banca che gestisce la tesoreria dell'Ateneo (**Crédit Agricole).**

Per ottenere la student card devi:

- **Essere regolarmente iscritto/a** all'anno accademico in corso.
- indicare nella tua area riservata del sistema ESSE3 l'**indirizzo di recapito postale** a cui vuoi riceverla.

Se hai indicato un indirizzo estero, la student card ti sarà inviata all'ufficio Esami di Stato (Piazzale S. Francesco 3) dove potrai ritirarla.

Puoi attivare la Student Card online, anche tramite «selfie»,
su ***https://unipr.cartaconto.credit-agricole.it/*** o presso tutte le filiali Crédit Agricole Italia

CASELLA DI POSTA UNIPR

Controlla regolarmente la tua casella di posta elettronica (nome.cognome@studenti.unipr.it) dove ti invieremo informazioni relative a:

- iscrizioni
- scadenze
- tasse, bandi, premi e agevolazioni
- informazioni sul tuo percorso universitario
- eventi, congressi e seminari organizzati in ateneo, corsi di formazione, ecc.



nome.cognome@studenti.unipr.it

ORGANIZZAZIONE ATENEO

UNIVERSITA' DEGLI STUDI DI PARMA

Rettore: *Prof. Paolo Martelli*

Per l'ANVUR l'Ateneo di Parma è **"Fascia A"**

L'Ateneo è stato accreditato per cinque anni accademici (dal 2019-20 al 2023-24)

DIPARTIMENTO DI SCIENZE CHIMICHE, DELLA VITA E DELLA SOSTENIBILITA' AMBIENTALE (SCVSA)

Direttore: *Prof. Roberto Corradini*

DIPARTIMENTO 2018 2023
DI ECCELLENZA 2022 2027
Dipartimento di Scienze Chimiche, della Vita e della Sostenibilità Ambientale

CORSO DI LAUREA MAGISTRALE IN BIOTECNOLOGIE GENOMICHE, MOLECOLARI E INDUSTRIALI

Presidente: *Prof.ssa Barbara Montanini*

CONTENUTI DIDATTICI

https://cdlm-bgmi.unipr.it

1° ANNO

1° SEMESTRE

- BIOLOGIA STRUTTURALE
- CHIMICA ORGANICA PER LE BIOTECNOLOGIE
- GENETICA MOLECOLARE UMANA E DI ORGANISMI MODELLO
- MICROBIOLOGIA APPLICATA E PROBIOGENOMICA

2° SEMESTRE

- CHIMICA INDUSTRIALE
- STATISTICA APPLICATA ALLE BIOTECNOLOGIE
- METODI BIOANALITICI
- REGOLAZIONE GENICA EUCARIOTICA
- **INGLESE B2**

2° ANNO

- BIOINFORMATICA E CHEMOGENOMICA
- FONDAMENTI DI CHIMICA FARMACEUTICA
- GENOMICA APPLICATA

+ 12 CFU A SCELTA

TIROCINIO - 33 CFU
(TESI DI LAUREA)

CENTRO LINGUISTICO DI ATENEO
IDONEITÀ DI INGLESE

Il Centro Linguistico di Ateneo organizza le prove di idoneità linguistica per molti corsi di studio dell'Ateneo che prevedono questo esame:
info su www.cla.unipr.it > Idoneità Linguistiche > **Esami idoneità**

In preparazione alle prove di idoneità di inglese sono offerti ad ogni semestre corsi con insegnanti madrelingua, oltre a corsi online in autoapprendimento sempre disponibili sulla piattaforma Elly del CLA.



Corsi in preparazione all'idoneità di inglese (B1 e B2):
https://www.cla.unipr.it/it/corsi/corsi-idoneita-curricolare/inglese/78/

È possibile richiedere l'esonero dall'esame di idoneità presentando certificazioni linguistiche esterne precedentemente conseguite. Per l'elenco dei titoli riconoscibili e la procedura da seguire, consultare il sito del Centro Linguistico di Ateneo alla pagina https://www.cla.unipr.it/it/idoneita-linguistiche/riconoscimento-certificazioni/166/

CENTRO LINGUISTICO DI ATENEO
CORSI DI LINGUA EXTRACURRICOLARI



Il Centro Linguistico di Ateneo organizza inoltre corsi extracurricolari di diverse lingue e livelli, che possono essere frequentati gratuitamente previa iscrizione.
L'offerta di corsi pubblicata sul sito del CLA si rinnova periodicamente.

Corsi di lingua extracurricolari:
https://www.cla.unipr.it/it/corsi/corsi-extracurricolari/232/

I corsi di **francese**, **inglese**, **portoghese**, **spagnolo** e **tedesco** sono utili anche in preparazione al Language Placement Test di Ateneo per la mobilità internazionale.

Oltre a questi, sono frequentemente proposti corsi di **arabo**, **cinese**, **giapponese** e **russo**.

CONTENUTI DIDATTICI

https://cdlm-bgmi.unipr.it

1° ANNO

1° SEMESTRE

- BIOLOGIA STRUTTURALE
- CHIMICA ORGANICA PER LE BIOTECNOLOGIE
- GENETICA MOLECOLARE UMANA E DI ORGANISMI MODELLO
- MICROBIOLOGIA APPLICATA E PROBIOGENOMICA

2° SEMESTRE

- CHIMICA INDUSTRIALE
- STATISTICA APPLICATA ALLE BIOTECNOLOGIE
- METODI BIOANALITICI
- REGOLAZIONE GENICA EUCARIOTICA
- INGLESE B2

2° ANNO

- BIOINFORMATICA E CHEMOGENOMICA
- FONDAMENTI DI CHIMICA FARMACEUTICA
- GENOMICA APPLICATA

+ 12 CFU A SCELTA

- TIROCINIO - 33 CFU (TESI DI LAUREA)

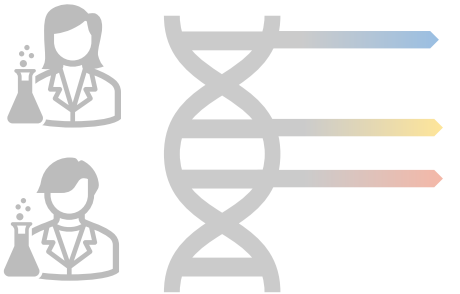

- UNIVERSITÀ
- AZIENDA
- CENTRI DI RICERCA
- ESTERO

- **IGIENE APPLICATA ALLE BIOTECNOLOGIE**
  (MED/42)
  I ANNO, II SEMESTRE –
  Prof.ssa Annamaria BUSCHINI



- **GENOMICA ed EPIGENOMICA BIOCOMPUTAZIONALE**
  (BIO/11)
  II ANNO, I SEMESTRE –
  Prof. Roberto FERRARI e Marco MORSELLI

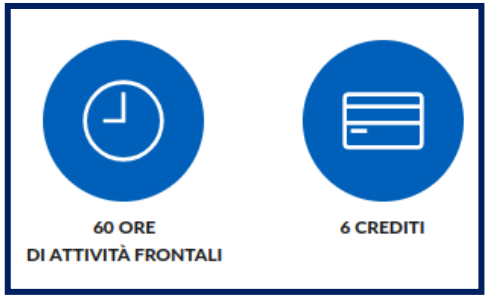

- **FERMENTATION BIOTECHNOLOGY**
  (CHIM/11)
  I ANNO, II SEMESTRE –
  Prof. Lorenzo BERTIN

Insegnamento
in lingua inglese

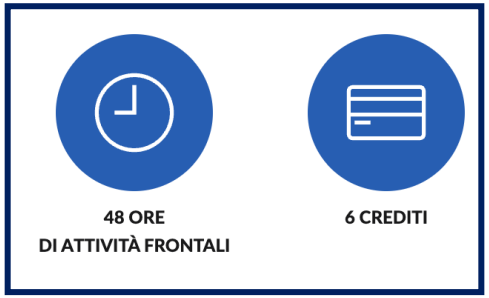

- **Altri corsi (di livello LM o integrazioni curricolari)**
- **SOFT SKILLS – Attività didattiche trasversali** https://www.unipr.it/node/30327

CREDITI FORMATIVI PER ATTIVITÀ CULTURALI, ARTISTICHE, SOCIALI E SPORTIVE

L'Ateneo riconosce, alle studentesse e agli studenti dei corsi di studio che ne fanno richiesta, **crediti formativi universitari** per le attività di libera partecipazione svolte in ambito **sportivo, culturale, sociale**

6 CFU RICONOSCIUTI

INFO:

- **CUS PARMA** per i crediti in ambito sportivo: **creditisportiviunipr@cusparma.it**
- **CAPAS** per i crediti in ambito artistico culturale: **capas@unipr.it**
- **CSV Emilia** per i crediti in ambito sociale acquisiti tramite i Laboratori di partecipazione sociale **info@csvemilia.it**

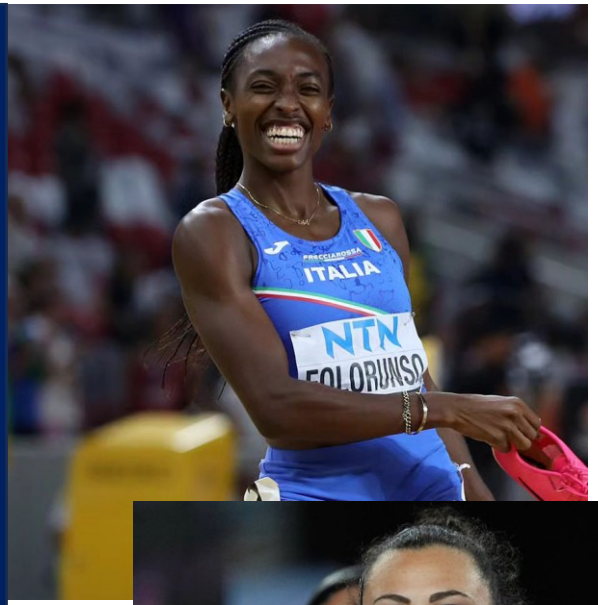



- con la LM in Biotecnologie Genomiche, Molecolari e Industriali, avete accesso all'ESAME di STATO dell'ordine dei BIOLOGI

- EQUIPOLLENZA A BIOLOGIA (procedura)

Dal 2013 i laureati magistrali di Biotecnologie Industriale hanno l'equipollenza alla LM di Biologia per i concorsi pubblici in ambito medico-sanitario.

60 CFU da BIO/01 a BIO/19 (Triennale compresa), di cui minimo:

18 CFU da BIO/01 a BIO/07 (Botanica, Zoologia, Anatomia, Ecologia)

12 CFU tra BIO/16 (Anatomia e Istologia), BIO/17, MED/04 (Patologia) MED/42 (Igiene), MED/49 (Sc. Dietetiche applicate)



BIOTECNOLOGI ITALIANI

F.A.Q. @ https://www.biotecnologitaliani.it/

segreteria.scienze@unipr.it

CONTENUTI DIDATTICI

https://cdlm-bgmi.unipr.it

1° ANNO

1° SEMESTRE

- BIOLOGIA STRUTTURALE
- CHIMICA ORGANICA PER LE BIOTECNOLOGIE
- GENETICA MOLECOLARE UMANA E DI ORGANISMI MODELLO
- MICROBIOLOGIA APPLICATA E PROBIOGENOMICA

2° SEMESTRE

- CHIMICA INDUSTRIALE
- STATISTICA APPLICATA ALLE BIOTECNOLOGIE
- METODI BIOANALITICI
- REGOLAZIONE GENICA EUCARIOTICA
- INGLESE B2

2° ANNO

- BIOINFORMATICA E CHEMOGENOMICA
- FONDAMENTI DI CHIMICA FARMACEUTICA
- GENOMICA APPLICATA

+ 12 CFU A SCELTA

TIROCINIO - 33 CFU
(TESI DI LAUREA)





LA DIMENSIONE INTERNAZIONALE

Sia per studio (SMS) che per tirocinio (SMT)



❖U.O. Accoglienza, Mobilità e Studenti Internazionali
e-mail: erasmus@unipr.it
P.le San Francesco, 3 - Parma
https://www.unipr.it/ugov/organizationunit/158030

❖Commissione per la mobilità internazionale del Dipartimento SCVSA (CMI-SCVSA):
https://scvsa-servizi.campusnet.unipr.it/do/organi.pl/Show?_id=lpvm

- ✓ **ERASMUS+ SMS / SMT** - Mobilità verso Paesi UE ed extra UE;
- ✓ **OVERWORLD** - Mobilità al di fuori dei programmi comunitari verso Atenei non europei aventi un protocollo di collaborazione attivo con UNIPR
- ✓ **Blended Intensive Programmes ERASMUS+ (BIP)**: Programmi intensivi misti con un approccio pedagogico innovativo. Prevedono brevi periodi di attività in presenza combinata con attività di apprendimento e cooperazione online.
- ✓ **PROGETTI SPECIALI** - Mobilità verso istituzioni dei Paesi in Via di Sviluppo
- ✓ **PhD** - Mobilità per iscritti a corsi di dottorato.

***-> Prof. Marco MORSELLI**: referente Erasmus*

***-> Prof. Luca CARNEVALI:** referente Overworld*

LA DIMENSIONE INTERNAZIONALE

Sia per studio (SMS) che per tirocinio (SMT)

- Nove Università unite per formarne una unica EUROPEA: https://eugreenalliance.eu/
- EUGREEN offre ulteriori possibilità e facilita la mobilità per motivi di studio e tirocinio agli studenti di Parma, con le stesse regole del programma Erasmus.

https://eugreenalliance.eu/

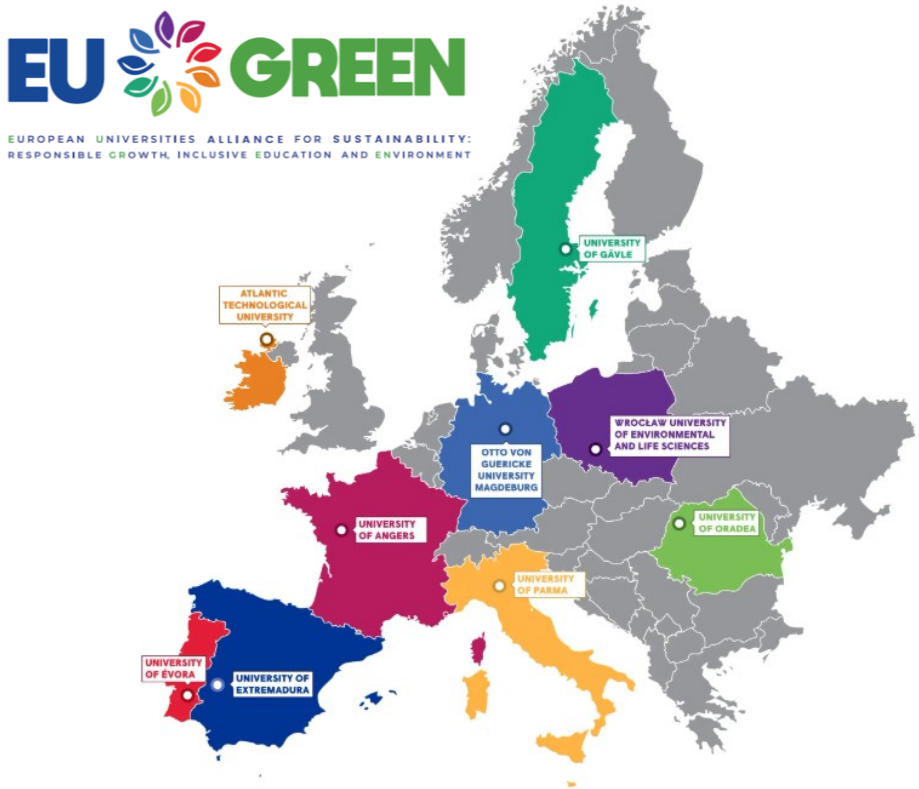

-> Prof. Elena MAESTRI *referente Eugreen*

LA DIMENSIONE INTERNAZIONALE

Sia per studio (SMS) che per tirocinio (SMT)

	SCADENZA PRESENTAZIONE DOMANDA	POSSIBILE INIZIO MOBILITÀ
1° scadenza	6 settembre 2024 (domanda accessibile dal giorno 15 luglio 2024)	16 settembre 2024
2° scadenza	10 gennaio 2025 (domanda accessibile dal giorno 15 settembre 2024)	1° febbraio 2025
3° scadenza	13 giugno 2025 (domanda accessibile dal giorno 10 novembre 2024)	1° luglio 2025
4° scadenza	5 settembre 2025 (domanda accessibile dal giorno 10 novembre 2024)	1° ottobre 2025
5° scadenza	16 gennaio 2026 (domanda accessibile dal giorno 10 novembre 2024)	1° febbraio 2026

2024-2026



LINK

- Per flussi che hanno termine entro il 31 luglio 2025, utilizzare la 1° o 2° scadenza;
- Per flussi che hanno inizio dal 1° luglio 2025 e termine entro il 31 luglio 2026, utilizzare la 3°, 4° o 5° scadenza

CALENDARIO ACCADEMICO

Lezioni

I SEMESTRE:
dal 29 settembre 2025 al 23 gennaio 2026

II SEMESTRE:
dal 2 marzo 2026 al 5 giugno 2026

Vacanze natalizie: dal 23/12/2025 al 06/01/2026

Vacanze pasquali: dal 02/04/2025 al 07/04/2025

Esami

Sequenza:

1. COMPILAZIONE PIANO DI STUDIO
2. QUESTIONARIO VALUTAZIONE DIDATTICA
3. ISCRIZIONE ESAME

https://corsi.unipr.it/it/cdlm-bgmi/calendario-delle-attivita-didattiche

ORARIO LEZIONI

1° ANNO - 1° SEMESTRE

	Lunedì	Martedì	Mercoledì	Giovedì	Venerdì
8.30-9.30					
9.30-10.30			Microbiologia applicata e probiogenomica (Aula C – Scienze della Terra)		
10.30-11.30				Chimica organica per le biotecnologie (Aula 5 – Bioscienze)	
11.30-12.30	Genetica molecolare umana e di organismi modello (Aula Magna – Chimica)	Microbiologia applicata e probiogenomica (Aula B – Scienze della Terra)	Genetica molecolare umana e di organismi modello (Aula D – Podere La Grande)	Genetica molecolare umana e di organismi modello (Aula 5 – Bioscienze)	
12.30-13.30					
13.30-14.30					
14.30-15.30	Chimica organica per le biotecnologie (Aula C - Chimica)	Chimica organica per le biotecnologie (Aula C – Scienze della Terra)	Biologia Strutturale (Aula B – Aule delle Scienze)	Biologia Strutturale (Aula B – Aule delle Scienze)	
15.30-16.30					
16.30-17.30	Microbiologia applicata e probiogenomica (Aula C - Chimica)				
17.30-18.30					

- **Chimica organica per le biotecnologie** (Prof.ssa Bigi - Prof. Sansone)
- **Genetica molecolare umana e di organismi modello** (Prof.ssa GERRA)
- **Biologia Strutturale** (Prof. Rivetti) MUT da 5062
- **Microbiologia applicata e probiogenomica** (Prof. Ventura – Prof. Lugli)

https://agendastudenti.unipr.it/

DOVE SIAMO: CAMPUS Parco Area delle Scienze

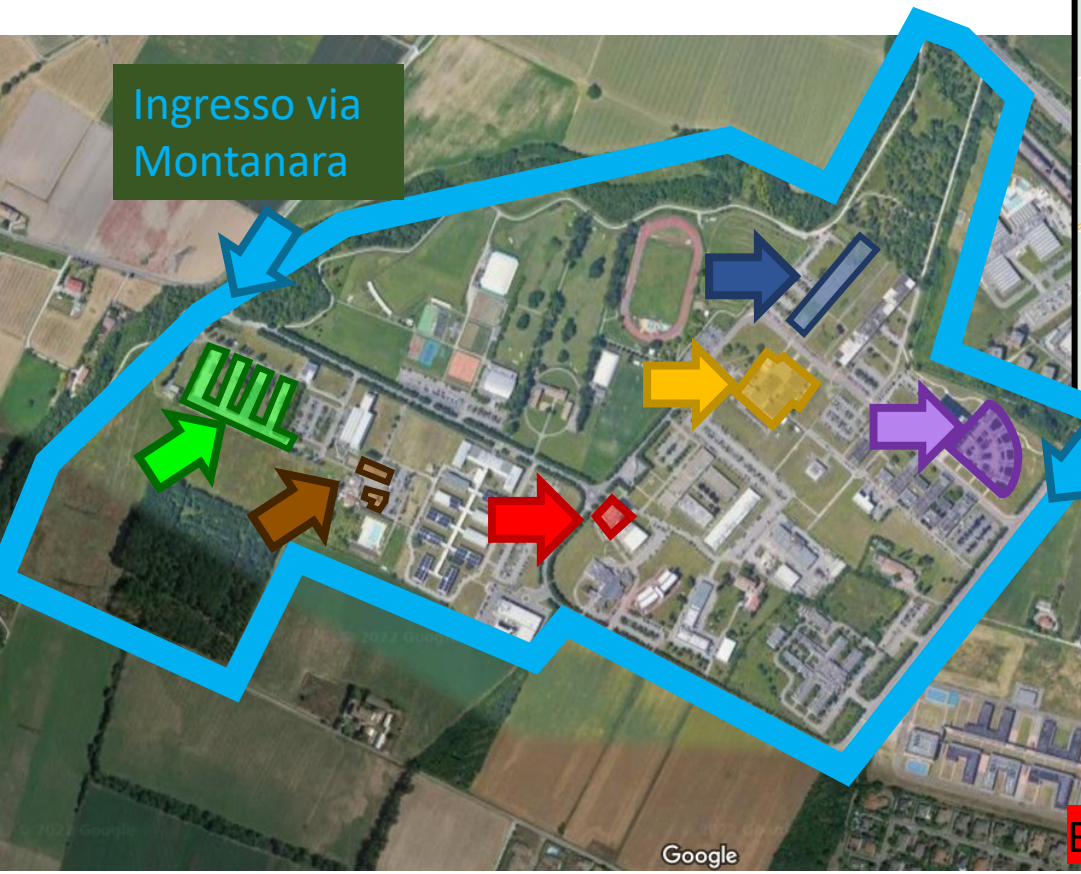



I anno, I semestre:

Plesso di Chimica

Scienze della Terra

Podere La Grande

Aule delle Scienze

Bioscienze

Biblioteca Centrale di Scienze e Tecnologie

CALENDARIO ACCADEMICO

Lezioni

I SEMESTRE:
dal 29 settembre 2025 al 23 gennaio 2026

II SEMESTRE:
dal 2 marzo 2026 al 5 giugno 2026

Vacanze natalizie: dal 23/12/2025 al 06/01/2026

Vacanze pasquali: dal 02/04/2025 al 07/04/2025

Esami

Sequenza:

1. COMPILAZIONE PIANO DI STUDIO
2. QUESTIONARIO VALUTAZIONE DIDATTICA
3. ISCRIZIONE ESAME

CALENDARIO ACCADEMICO

1. Compilazione dei Piani di Studio

La compilazione del piano di studi è obbligatoria per TUTTI gli studenti regolari (in corso e che abbiano pagato le tasse), anche se non sono previste scelte o modifiche, in quanto è propedeutica a successive attività o atti di carriera (es. questionario di valutazione della didattica, iscrizione agli appelli, verbalizzazione degli esami, ecc)**: senza piano compilato non sarà possibile iscriversi agli appelli.**

I FINESTRA: dal 15 ottobre 2025 – 31 gennaio 2026

II FINESTRA: dal 9 marzo 2026 - 17 aprile 2026
(Nella seconda finestra si può modificare il piano di studi)

A partire dal 18 aprile 2026 NON sarà più possibile modificare il piano di studio per gli studenti iscritti al **II anno**.
Studenti fuori corso NON possono modificare i piani di studio

Tutte le informazioni → **https://scvsa.unipr.it/piano-degli-studi**

ALTRE SCADENZE

- **Presentazione ISEE: 4 novembre 2025 ore 17**
- **Pagamento seconda rata entro il 18 novembre 2025**
- **Pagamento terza rata entro il 30 aprile 2026**

CALENDARIO ACCADEMICO

2. Compilazione questionari di valutazione didattica

I SEMESTRE: dal 1° dicembre 2025
II SEMESTRE: dal 1° maggio 2026



3. Iscrizione Esami

(almeno 7 appelli/anno)

- **26 GENNAIO -> 27 FEBBRAIO 2026**
- ***APRILE 2026 (sessione straordinaria)***
- **8 GIUGNO -> 31 LUGLIO 2026**
- **24 AGOSTO -> 25 SETTEMBRE 2026**
- ***NOVEMBRE 2026 (sessione straordinaria)***

visibili SOLO in ESSE3
BACHECA APPELLI

NON in Agenda studenti

AMBITI OCCUPAZIONALI

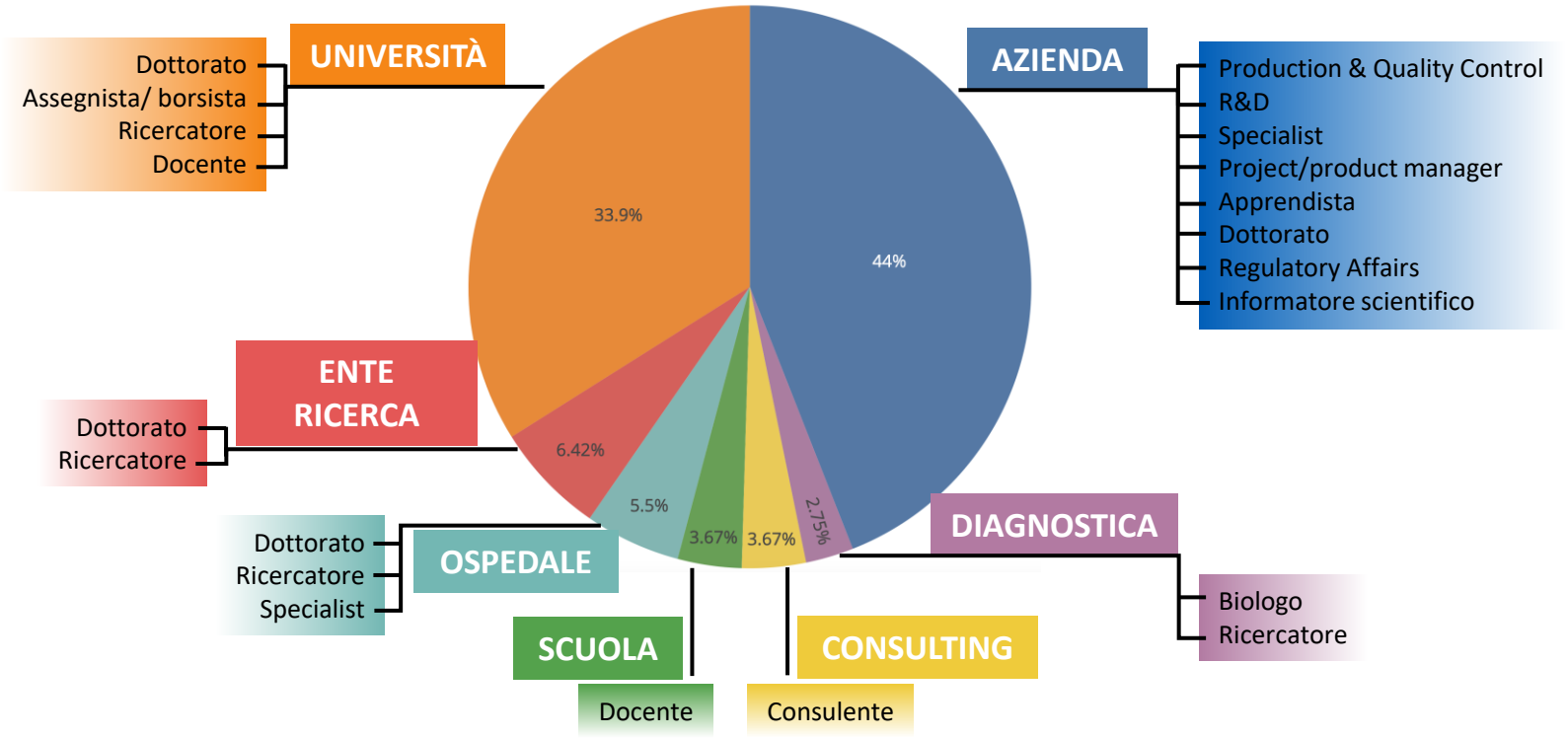

Dati di laureati del CdLM in Biotecnologie Genomiche, Molecolari e Industriali UNIPR (2019 → 2022)
ottenuti dai profili LinkedIn (quando disponibili, n = 109)

CONTATTI

https://cdlm-bgmi.unipr.it

DIPARTIMENTO 2018 2023
DI ECCELLENZA 2022 2027
Dipartimento di Scienze Chimiche, della Vita e della Sostenibilità Ambientale



Presidente del Corso di Studi:	barbara.montanini@unipr.it
Presidente Vicario:	roberta.ruotolo@unipr.it
Responsabile per la Qualità del Corso	roberta.pinalli@unipr.it
Referente per l'orientamento in ingresso ed in itinere:	marco.morselli@unipr.it
Referente per l'orientamento in uscita:	mariacarla.gerra@unipr.it
Delegato tirocini:	roberto.ferrari1@unipr.it
Rappresentanti Studenti:	giulia.alaimo@studenti.unipr.it viviana.dipaola@studenti.unipr.it gianmarco.medori@studenti.unipr.it
Tutor studenti:	In nomina..

https://corsi.unipr.it/it/cdlm-bgmi/organizzazione-del-corso

HAI UN PROBLEMA?

di natura didattica: puoi rivolgerti al tutor, alla/al presidente del corso di studio o alla/al RAQ (Responsabile della Qualità del CdS)
Prof.ssa Roberta PINALLI

di natura didattico – organizzativa:
puoi rivolgerti alla Segreteria Studenti
segreteria.scienze@unipr.it

di natura relazionale: puoi rivolgerti alla/al tutor docente e studente o al nostro servizio di counseling all'interno del **Centro di Ateneo per l'Inclusione (CAI)**

di natura tecnologica/informatica:
helpdesk.informatico@unipr.it



Per **reclami**, **suggerimenti** o **apprezzamenti:**
compila il modulo online **www.unipr.it/unipr-ti-ascolta**

RESTA SEMPRE IN CONTATTO CON NOI

SITO DELL'UNIVERSITÀ
www.unipr.it

SITO DEL DIPARTIMENTO DI SCIENZE CHIMICHE, DELLA VITA E DELLA SOSTENIBILITÀ AMBIENTALE
https://scvsa.unipr.it

SITO DEL CORSO DI LAUREA MAGISTRALE IN BIOTECNOLOGIE GENOMICHE, MOLECOLARI e INDUSTRIALI

- **https://cdlm-bgmi.unipr.it (INFO aggiornate/avvisi)**
- **Elly2025-BiGMI (Materiale Didattico CdLM BiGMI)**
- **Elly2025-UNIPR (Materiale Didattico UNIPR)**



RESTA SEMPRE IN CONTATTO CON NOI

URP Ufficio Relazioni con il Pubblico
urp@unipr.it
0521 904006

Parma UniverCity Info Point/Welcome Point Matricole
0521 904081
Sottopasso Ponte Romano

SOCIAL UNIPR

Facebook
Linkedin
Instagram
Youtube
TikTok
Flickr
Twitter/X

UNIVERSITÀ DI PARMA

Contact Center
0521 902111

Newsletter di Ateneo UNIPRESENTE!
inviata ogni settimana a studentesse e studenti

CONTEST

https://cdlm-bgmi.unipr.it

RIDISEGNAMO

il logo del CdLM in Biotecnologie Genomiche, Molecolari e Industriali !!!!

Regolamento:

- partecipanti: tutti gli studenti iscritti al CdLM in Biotecnologie Genomiche, Molecolari e Industriali
- si può partecipare individualmente o come gruppo (massimo 4 studenti)
- ogni studente (individualmente o come gruppo) può sottomettere solo un logo
- ogni mezzo è lecito (sempre rimanendo nella legalità)
- deadline: **16 novembre 2025**

- la valutazione sarà effettuata dai membri del consiglio del corso di studio (studenti esclusi 😜)

I PROPONENTI DEL LOGO SELEZIONATO VINCERANNO..

UNA GIORNATA IN LABORATORIO



BUON LAVORO E BUON DIVERTIMENTO A TUTTI

UNIVERSITÀ DI PARMA