UNIVERSITÀ DI PARMA

WELCOME DAY 2025
3° ANNO
Sistema alimentare: sostenibilità, management e tecnologie

17 settembre, Parma

Lucia Poletti

BENTORNATE E BENTORNATI



RICAPITOLANDO: indirizzi utili e contatti

Presidente del corso: prof.ssa Lucia Poletti | lucia.poletti@unipr.it
Vice presidente: prof.ssa Cristina Zerbini | cristina.zerbini@unipr.it
Manager della didattica: sig.ra Barbara Violi | barbara.violi@unipr.it

Studenti nel Gruppo di Riesame:
Nikol Nikolaeva Ilieva
Antonio Monti

Responsabile della Qualità del corso (RAQ): prof. Giulio Tagliavini | giulio.tagliavini@unipr.it

Segreteria studenti: segreteria.economia@unipr.it

Delegati Erasmus:
prof. Andrea Cilloni | andrea.cilloni@unipr.it
prof. Simone Fanelli (tirocini Erasmus) | simone.fanelli@unipr.it

Delegata Tirocini: prof.ssa Lucia Poletti | lucia.poletti@unipr.it

Tutti i contatti sono disponibili nella **home page del sito del corso**



LE PROSSIME SCADENZE

Piano degli studi:

- 1^ finestra **10 novembre – 30 gennaio**
- 2^ finestra **9 marzo – 15 maggio**

Presentazione ISEE: **4 novembre 2025 ore 17**

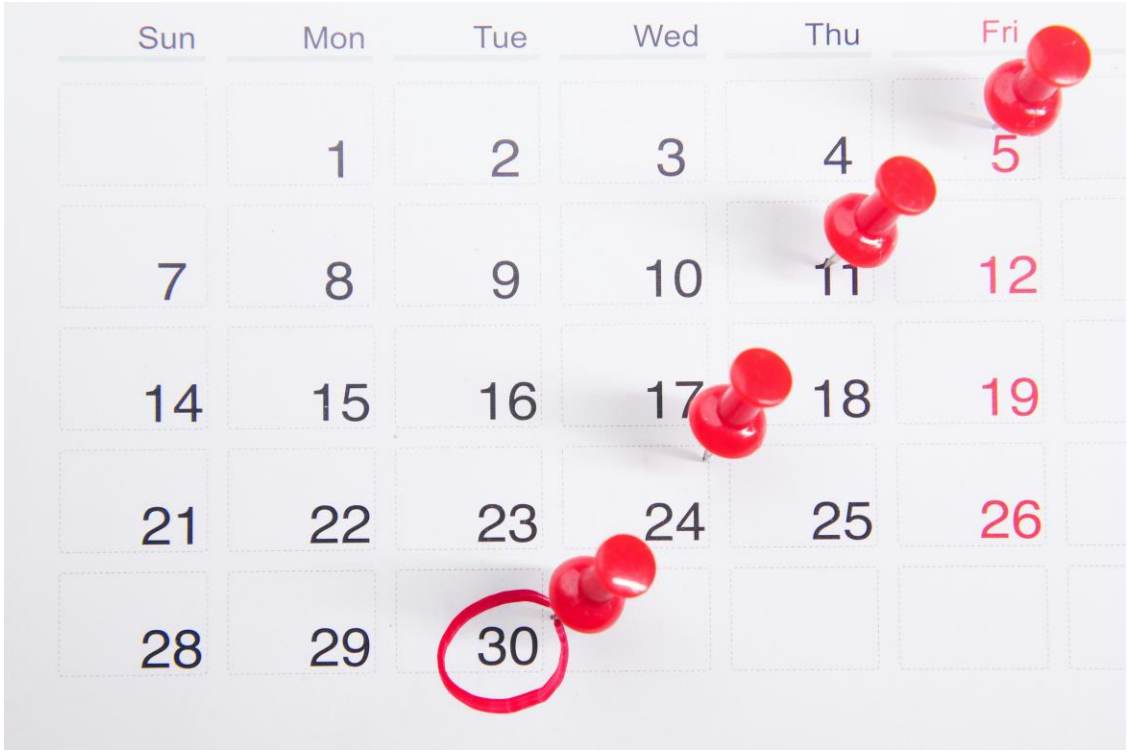

NOVITÀ TASSE E CONTRIBUTI 2025-2026

- **Nei pagamenti sono state abolite le more, ma si applicherà il blocco di carriera immediato** in caso di pagamento oltre i termini del contributo universitario e anche in caso di debiti insoluti di qualsiasi natura

- **È stata eliminata l'iscrizione sotto condizione**

- **Sono previste 3 rate per tutte/i:**
  a) prima rata di 156 euro da pagare **dal 5 agosto al 17 settembre**
  b) seconda rata da pagare **entro il 18 novembre**
  c) terza rata da pagare **entro il 30 aprile 2026**



La seconda e la terza rata, se di importo pari o superiore a 600 euro, sono rateizzabili a richiesta dello studente o della studentessa.

DAL SECONDO AL TERZO ANNO

PROPEDEUTICITA':

- Per sostenere gli **esami del 3° anno** (e più in generale tutte le attività formative, **compreso il tirocinio**, inserite nel piano di studio al terzo anno) **occorre avere superato tutti gli esami obbligatori inseriti nel proprio piano del 1° anno**.

DUBBI O PROBLEMI SUL SECONDO ANNO DA SEGNALARE?



ATTIVITA' A SCELTA: IL LABORATORIO

Strategie di vendita e aspetti doganali nel commercio internazionale

- Avvio a **inizio ottobre** → orario da pubblicare
- Taglio operativo. Condotto da professionisti esterni.
- 6 CFU a valere sulle «attività a scelta». IDONEITA'
- Aperto anche a chi ha già coperto le attività a scelta (qualora dovessero pervenire molte richieste, verrà però data la priorità a chi necessita dei CFU).
- https://corsi.unipr.it/it/ugov/degreecourse/354164

IL TERZO ANNO: PROSSIMI INCONTRI

- **Tante iniziative orientate al placement**

- **Primavera 2026**:
  - Procedura di laurea
  - Presentazione delle lauree magistrali del Dipartimento (da confermare)

CALENDARIO DELLE SESSIONI DI LAUREA

CALENDARIO SESSIONI DI LAUREA TRIENNALE (Per informazioni sulle procedure, modalità di svolgimento, dettaglio documentazione, vedi link)

ISCRIZIONE ALLA PROVA FINALE	DOMANDA DI LAUREA ONLINE (ESSE3)	ULTIMO ESAME	PROVA FINALE	ASSEGNAZIONE VOTO FINALE (SESSIONE DI LAUREA)	PUBBLICAZIONE VOTO FINALE	CERIMONIA FINALE
(Scelta argomento e docente relatore, online sul sito del Dipartimento nei periodi indicati) ↓	Procedura domanda di laurea *(entro le date indicate)* ↓	*(entro le date indicate)* ↓	*(Esame scritto nelle settimane indicate)* ↓	*(da parte della Commissione di Laurea nelle settimane indicate)* ↓		
SESSIONE DI LAUREA INVERNALE						
(*) Dal 22/9/2025 al 3/10/2025 Iscrizione Commissione	entro l'10/10/2025 Dal 23/09/2025 apertura iscrizione per domanda *online* in ESSE3	27/10/2025	Dal 27/10/2025 al 31/10/2025	Dal 10/11/2025 al 17/11/2025	18/11/2025	27-28/11/2025
SESSIONE DI LAUREA PRIMAVERILE						
(*) Dal 19/1/2026 al 30/1/2026 Iscrizione Commissione	entro il 9/2/2026 Dal 20/01/2026 apertura iscrizione per domanda *online* in ESSE3	23/2/2026	Dal 23/2/2026 al 27/2/2026	Dal 9/3/2026 al 16/3/2026	17/3/2026	26-27/3/2026
SESSIONE DI LAUREA ESTIVA						
(*) Dal 18/5/2026 al 29/5/2026 Iscrizione Commissione	entro il 6/6/2026 Dal 19/05/2026 apertura iscrizione per domanda *online* in ESSE3	22/6/2026	Dal 23/6/2026 al 26/6/2026	Dal 6/7/2026 al 13/7/2026	14/7/2026	16-17/7/2026

(*) **N.B.** Le iscrizioni si apriranno alle **ore 10** del primo giorno e si chiuderanno alle **ore 13** dell'ultimo giorno del periodo indicato

TUTTE LE SCADENZE INDICATE SONO INDEROGABILI

LAUREA

MENU LAUREARSI → https://corsi.unipr.it/it/cdl-salim

- Prova finale
- Calendario delle sessioni di laurea e scadenze
- Norme di comportamento nelle sedute di laurea
- Calcolo media

Verificare già ora i requisiti di accesso alle lauree magistrali.

E' possibile inserire nel piano degli studi (oppure in esubero) esami per colmare i requisiti → guardare il settore disciplinare degli insegnamenti.



PRIMA E DOPO LA LAUREA

I servizi di Job placement e orientamento al lavoro

- Job day di Ateneo: 23 ottobre 2025 ed eventi (online o in presenza) di presentazione aziendale e di recruiting con una o più aziende
- Supporto individuale: CV/LinkedIn check, simulazioni di colloqui di lavoro
- Seminari e laboratori di orientamento al lavoro
- Bacheca offerte di lavoro



JOB DAY 2025

23 ottobre – Fiere di Parma

Più di **160 aziende/enti partecipanti**

Obiettivo: incontrare i selezionatori delle imprese, lasciare il cv per candidarsi, svolgere colloqui sia conoscitivi che di selezione



In aggiunta al Job Day vengono svolti durante l'anno eventi di presentazione aziendale e colloqui con una o più aziende mirati su uno o più Dipartimenti o su uno o più Corsi di studio a seconda delle preferenze delle aziende

SUPPORTO INDIVIDUALE

CV/LinkedIn check, simulazioni di colloqui di lavoro

- Skill-up: servizio personalizzato individuale di supporto per ricerca del lavoro, cv, colloqui e LinkedIn sempre disponibile in italiano e in inglese prenotabile a questo link: https://www.unipr.it/servizi-agli-studenti

- Sessioni di CV check precedenti al Job Day



Seminari e laboratori in presenza di orientamento al lavoro in collaborazione con IFOA

- OSSERVATORIO MERCATO DEL LAVORO - LABORATORIO DI GRUPPO: 20 edizioni all'anno, 2 edizioni per ciascun Dipartimento
- RICERCA ATTIVA DEL LAVORO: 20 edizioni all'anno, 2 edizioni per ciascun Dipartimento
- AFFRONTARE ITER SELETTIVI COMPLESSI: 12 edizioni all'anno, aperte a tutti i Dipartimenti





Webinar di orientamento al lavoro della U.O. Placement in collaborazione con ER.GO

- Le strategie di ricerca del lavoro
- Il curriculum vitae e la lettera di presentazione
- Trovare lavoro nelle ONG e nelle organizzazioni internazionali
- Come leggere gli annunci di lavoro
- Le fasi di un processo di selezione
- Il Colloquio di lavoro
- LinkedIn, il social per la ricerca del lavoro



Le piattaforme per la ricerca del lavoro

La piattaforma di AlmaLaurea per Unipr:
sempre aggiornata, le aziende che postano
cercano studenti/laureandi/neolaureati UNIPR

dal 1994
Consorzio Interuniversitario
ALMALAUREA

UNIVERSITÀ DI PARMA

ASSOCIAZIONE ALUMNI E AMICI DELL'UNIVERSITA' DI PARMA

AlumniAmici@unipr.it

ALUMNI e AMICI UNIVERSITÀ DI PARMA

Seguici su intsgram per non perdere le novità!



Resta connesso con chi ha condiviso il tuo percorso: entra a far parte della community Alumni e Amici Unipr.
Eventi, networking e un legame che continua nel tempo. L'iscrizione è gratuita e con essa potrai partecipare a tante occasioni di incontro e formazione!

L'iscrizione è gratuita e veloce e vi darà la possibilità di partecipare a tante occasioni di incontro e formazione, alla scoperta delle bellezze di Parma e delle ricchezze del nostro Ateneo!

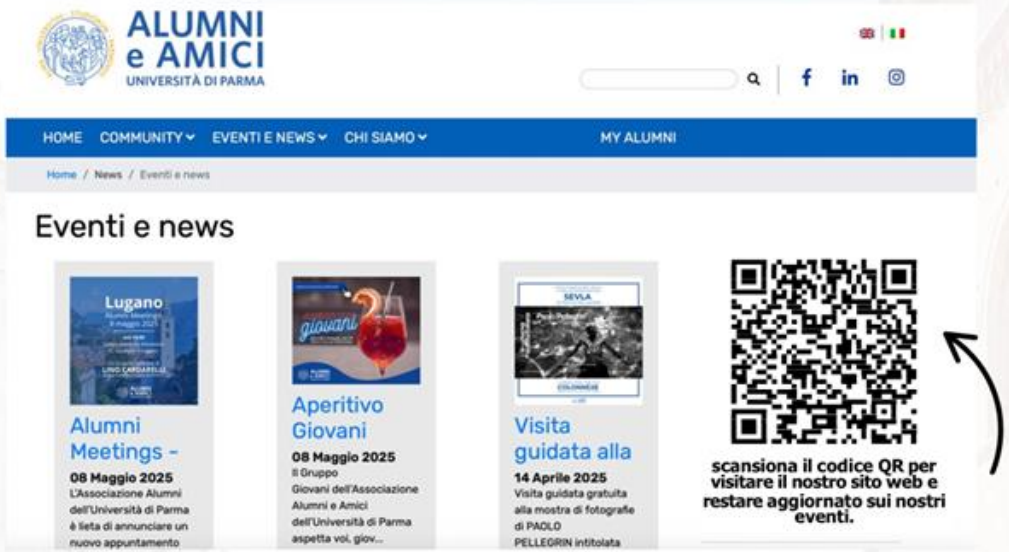

Ci trovi anche su Linkedin e Facebook!



CONOSCI TUTTI I SERVIZI E LE OPPORTUNITÀ?

- Biblioteche e sale studio
- Sistema Museale di Ateneo
- Counseling psicologico
- Centro Linguistico di Ateneo
  - ✓ Corsi per idoneità curricolare
  - ✓ Corsi extracurricolari di lingue
- Trasporti a prezzi agevolati
- CUS – Centro Sportivo Universitario
- CAPAS - Centro per le Attività e le Professioni delle Arti e dello Spettacolo
- Assistenza sanitaria





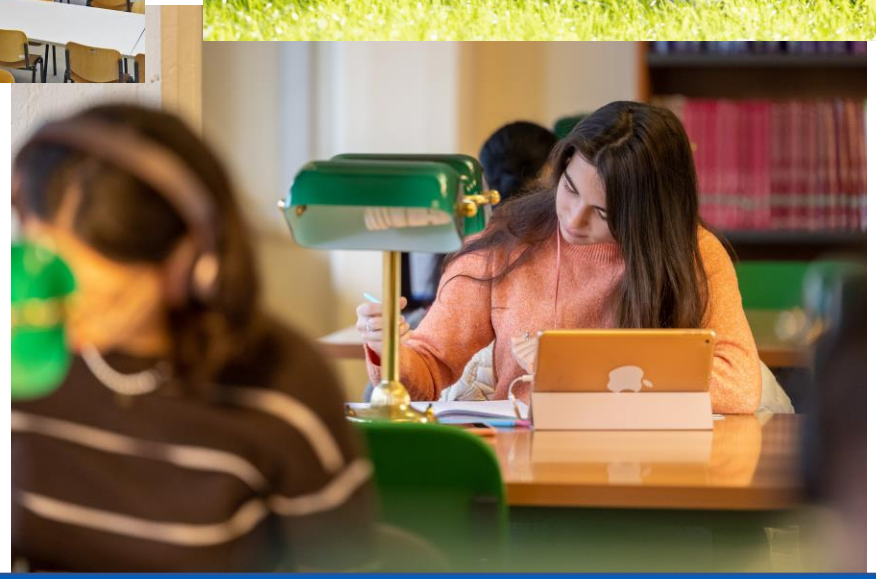

UNIPR4LIFE : BIO-BAG

Attraverso il progetto ONFOODs, l'Università di Parma offre a tutti gli studenti UNIPR la possibilità di accedere settimanalmente ad una **BIO-BAG** contenente frutta e verdura biologica e di stagione proveniente dalla provincia di Parma.

L'obiettivo è quello di promuovere abitudini alimentari sane e sostenibili all'interno della comunità universitaria!

Approfitta di questa opportunità!

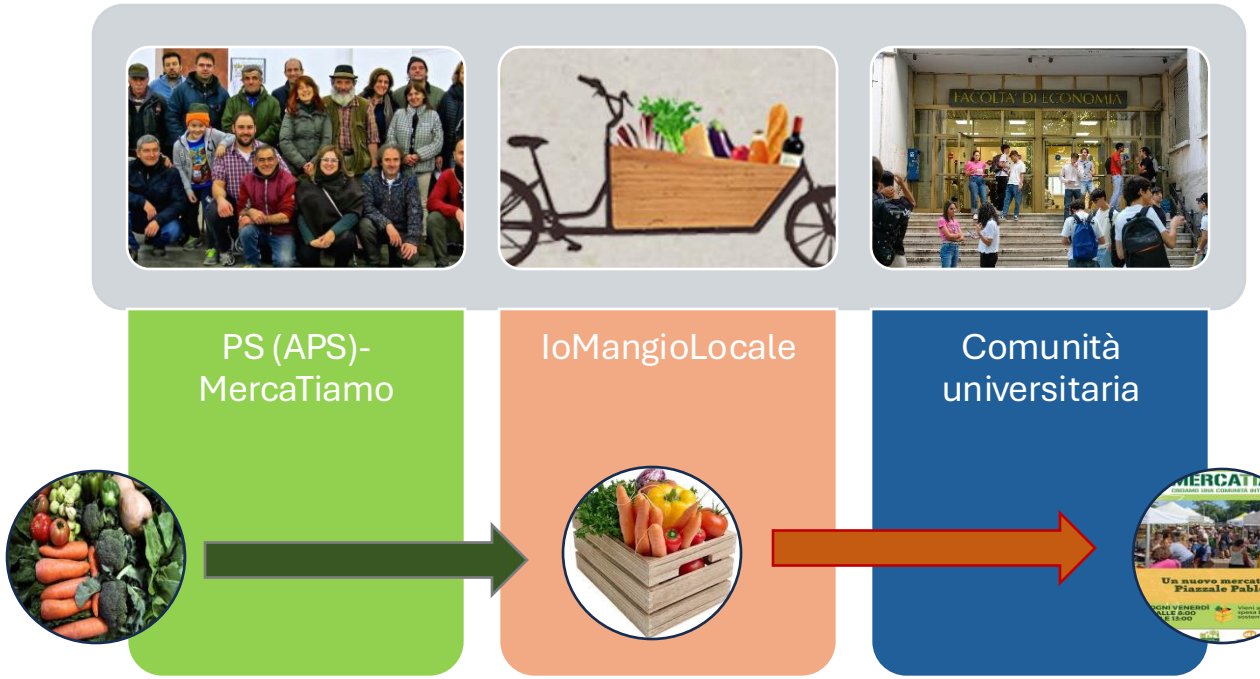

Ogni settimana, dal tuo smartphone, la tua bio bag di frutta e verdura locale, fresca e sostenibile!

Formati disponibili
Piccola (2,5kg) → 12,5€
Grande (5kg) → 24€

Come aderire
inquadra il QR code sulla borsa!
Quota associativa 10€/anno
Prenota online entro il lunedì ore 24:00

Ritiro, dal 1 ottobre, ogni venerdì mattina
in P.le Pablo, zona ospedale
durante il mercato agricolo MercaTiAmo

Completa la tua borsa!
A MercaTiAmo di P.le Pablo tutti gli studenti hanno diritto a 10% di sconto su una spesa di min. 10€





Sconto per i 100 primi studenti
10€ di sconto sulla prima borsa
5€ sulla 5° e la 10° borsa

Da abbinare con l'App UNIPLATE
Riceverai consigli e ricette
per uno stilo di vota sano

NON SOLO STUDIO…WELCOME NIGHT



Il **18 settembre dalle 18:30** alle 23:30 appuntamento in **Piazza Ghiaia**.
Vi aspettiamo per la notte di inizio anno!

RESTA IN CONTATTO CON NOI

- **URP Ufficio Relazioni con il Pubblico**

urp@unipr.it - 0521 904006

- **ParmaUniverCity Info Point**

0521 904081 - Sottopasso Ponte Romano 2/a

- **Contact Center**

0521 902111

- **Newsletter UNIPRESENTE** inviata sulla mail istituzionale a studentesse e studenti

- **Social** di Ateneo:

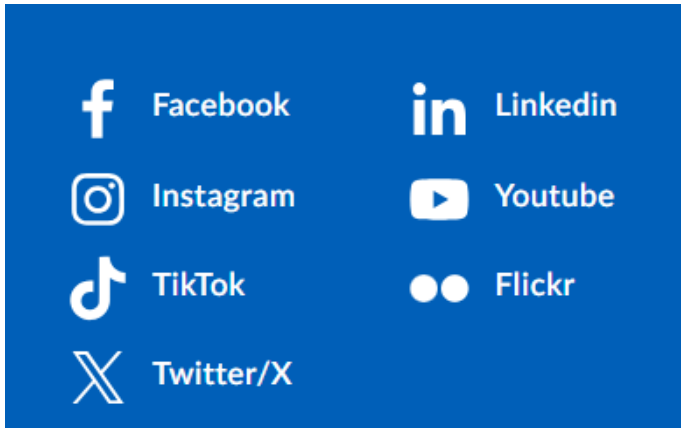

GRAZIE

UNIVERSITÀ DI PARMA

www.unipr.it