UNIVERSITÀ DI PARMA

WELCOME DAY 2025
2° ANNO LM
Architettura e città sostenibili

1/10/2025

Prof. Enrico Prandi,
Presidente del Corso

BENTORNATE E BENTORNATI



RICAPITOLANDO: indirizzi utili e contatti

Presidente: **Prof.** Enrico Prandi
Responsabile della Qualità: **Prof.** Sandra Mikolajewska
Delegato per l'orientamento in uscita: **Prof.** Barbara Caselli
Delegato/a Tirocini: **Prof.** Antonio Maria Tedeschi



Segreteria studenti: segreteria.ingarc@unipr.it
Manager didattica: **Cinzia Zilli**

Ricorda che nella **Home page del sito del corso** trovi i riferimenti di tutti contatti

NOVITÀ TASSE E CONTRIBUTI 2025-2026

- **Nei pagamenti sono state abolite le more, ma si applicherà il blocco di carriera immediato** in caso di pagamento oltre i termini del contributo universitario e anche in caso di debiti insoluti di qualsiasi natura

- **È stata eliminata l'iscrizione sotto condizione**

- **Sono previste 3 rate per tutte/i:**
  a) prima rata di 156 euro da pagare **dal 5 agosto al 17 settembre**
  b) seconda rata da pagare **entro il 18 novembre**
  c) terza rata da pagare **entro il 30 aprile 2026**



La seconda e la terza rata, se di importo pari o superiore a 600 euro, sono rateizzabili a richiesta dello studente o della studentessa.

LE PROSSIME SCADENZE

- Piano degli studi: 1 finestra **6 ottobre-5 dicembre,** 2 finestra **9 marzo-17 aprile** (per studenti part-time consultare le segreterie)

- Presentazione ISEE: **4 novembre 2025 ore 17**

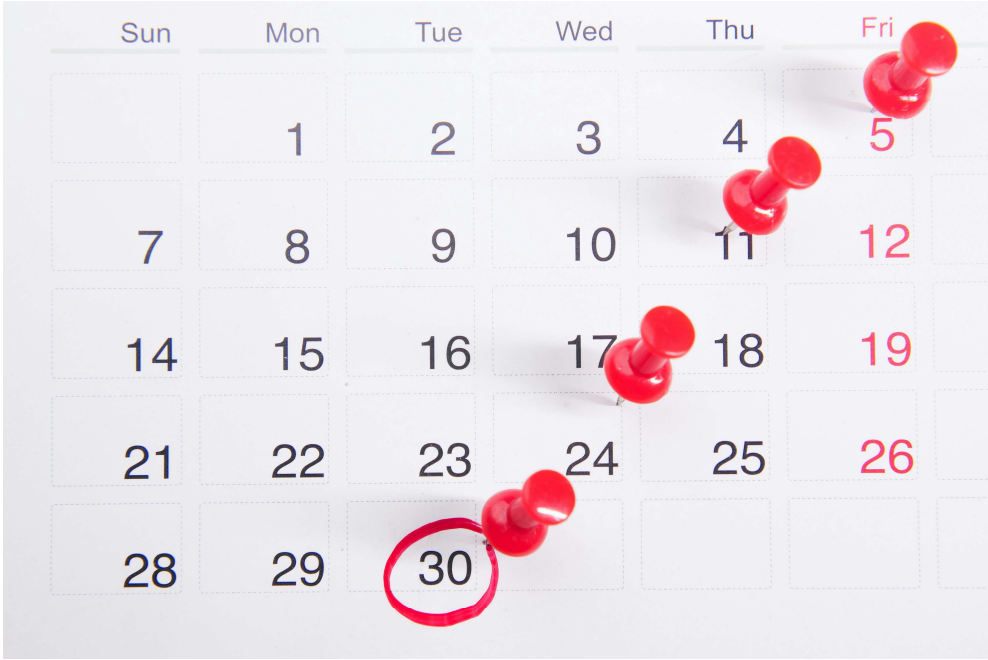

TIROCINIO CURRICULARE

- Il tirocinio deve essere inserito nel piano degli studi.
- Può essere svolto presso un ente/azienda (tirocinio esterno) oppure presso strutture di Ateneo (tirocinio interno).
- L'ente/azienda ospitante deve essere convenzionato oppure disponile alla stipula della convenzione.

FASI ATTIVAZIONE TIROCINIO

1. Individuazione ente/azienda*/struttura di Ateneo
2. Compilazione del Progetto Formativo (PF) (a cura dell'ente/azienda/struttura di Ateneo)
3. Accettazione del PF e indicazione del tutor accademico
4. Approvazione da parte del tutor accademico e della UO Tirocini (entro massimo 9 giorni dalla data di compilazione del PF)



CONCLUSIONE TIROCINIO

- Compilazione del questionario obbligatorio in Esse3 a cura dello studente + eventuale caricamento di altri allegati se previsti dal Corso di Studi (ad es. relazione finale)
- Chiusura tirocinio da parte della UO Tirocini
- Approvazione da parte del tutor accademico



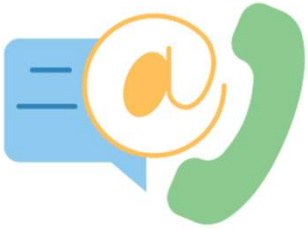

CONTATTI
Sportello Tirocini - Parla con noi
Sportello telefonico: 0521 904018 (dalle ore 9.30 alle ore 11.30 nei giorni di martedì, mercoledì e giovedì)
E-Mail: tirocini@unipr.it

Per informazioni specifiche sul Tirocinio in Architettura
Prof. Antonio Maria Tedeschi – antoniomaria.tedeschi@unipr.it

La pagina dedicata del Tirocinio Formativo sul sito del DIA per i corsi di Architettura è la seguente: https://dia.unipr.it/tirocinio-formativo-area-dellarchitettura

LAUREA

MENU LAUREARSI
(https://dia.unipr.it/node/2586)

- Tesi di laurea / Prova finale
- Calendario delle sessioni di laurea e scadenze
- Norme di comportamento nelle sedute di laurea
- Calcolo media



DOPO LA LAUREA?

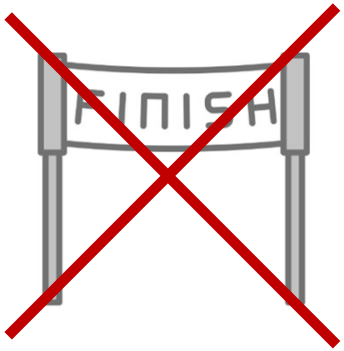

Il percorso non finisce!

Due possibilità:

1. **Continuare la formazione**
2. **Entrare nel mondo del lavoro**

L'Università vi supporta con servizi di **orientamento, placement** e opportunità post-laurea.

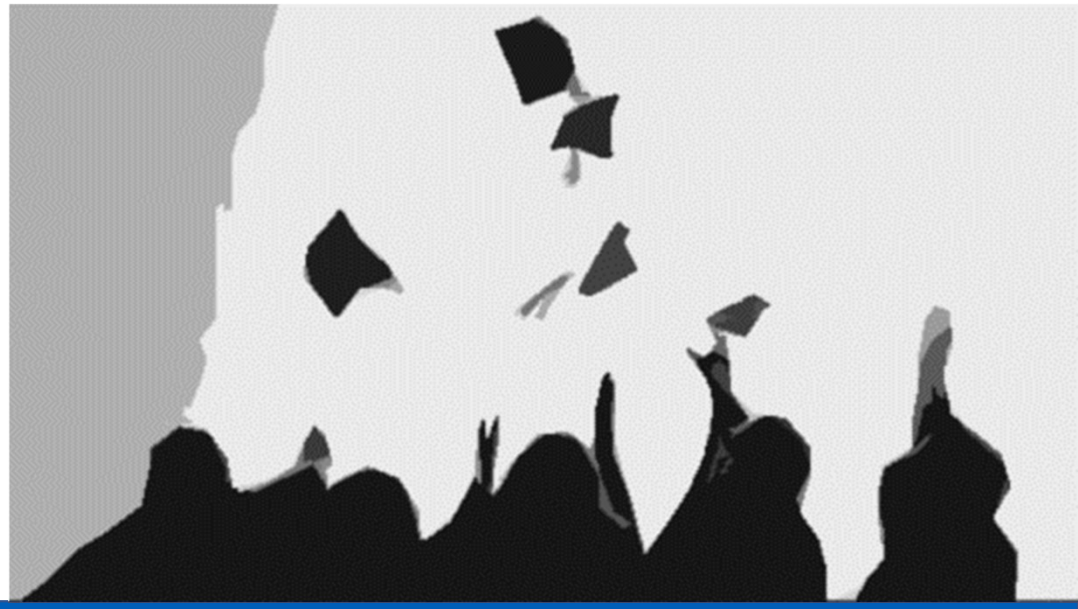

POST LAUREA

1. Continuare la formazione

- Dottorato di ricerca
- Master di II livello
- Abilitazione alla professione



POST LAUREA - DOTTORATI DI RICERCA



Il Dottorato di Ricerca è un corso, di durata triennale, cui si accede dopo la laurea specialistica/ciclo unico o magistrale/magistrale a ciclo unico o titolo straniero idoneo.
Si accede ai posti di dottorato tramite concorso pubblico.

IMPEGNO FULL TIME – almeno 70% ricerca

Supervisione – un supervisor e fino a 2 co-supervisor

Possibilità di integrare periodi di ricerca all'estero e attività presso soggetti pubblici e privati.

POST LAUREA - DOTTORATI DI RICERCA
LE SCADENZE



ISCRIZIONI: https://www.unipr.it/dottorati-iscrizione

BANDO: **a luglio**

SELEZIONI: **prima settimana di settembre**

INIZIO: 1 novembre 2026

Il titolo di "Dottore di ricerca" si consegue con il superamento di un esame finale al termine del triennio di frequenza, che consiste nella discussione della tesi di dottorato

POST LAUREA - DOTTORATI DI RICERCA COME FUNZIONA?



- I Dottorati forniscono competenze per poter esercitare attività di ricerca di alta qualificazione presso università, enti pubblici o soggetti privati.
- Prevedono un percorso formativo di alta qualificazione tramite corsi ad hoc, partecipazione a scuole e seminari dedicati, sia disciplinari che dedicati alle soft skills e a percorsi di imprenditorialità
- Possono essere integrati con periodi di formazione all'estero e in impresa fino a 18 mesi sui 36 previsti

Fondo Sociale Europeo Plus - FSE+

COESIONE ITALIA 21-27 EMILIA-ROMAGNA | Cofinanziato dall'Unione europea | Regione Emilia-Romagna | UNIVERSITÀ DI PARMA

PNRR – Next Generation EU

Finanziato dall'Unione europea NextGenerationEU | Ministero dell'Università e della Ricerca | Italiadomani | UNIVERSITÀ DI PARMA

DOTTORATI INNOVATIVI che rispondono ai fabbisogni delle imprese che promuovono l'assunzione dei ricercatori nelle imprese, con l'obiettivo di potenziare le competenze di alto profilo, in particolare nelle aree delle tecnologie abilitanti

DOTTORATI IN ATENEO



CONTATTI:
dottorati@unipr.it
chiara.dallasta@unipr.it

AMBITO DI RICERCA	CORSI DI DOTTORATO
Scienze Umanistiche, Economiche, Giuridiche e Sociali	Advanced Research in Economics and Management (in convenzione con l'Università Cattolica del Sacro Cuore)
	Psicologia
	Scienze Filosofiche, Sociali, del Patrimonio culturale e ambientale
	Scienze Giuridiche
	Scienze Storiche e del Testo
Scienze Ingegneristiche e Architettura	Ingegneria Civile e Architettura
	Ingegneria Industriale
	Tecnologie dell'Informazione
Scienze e Tecnologie	Biotecnologie e Bioscienze
	Fisica
	Microbiota and Health
	Scienza e Tecnologia dei Materiali (in convenzione con il C.N.R. – Consiglio Nazionale delle Ricerche)
	Scienze Chimiche
	Scienze degli Alimenti
	Scienze del Farmaco
	Scienze della Terra
Scienze Mediche e Medico-Veterinarie	Medicina Molecolare
	Neuroscienze
	Scienze Mediche e Chirurgiche e Traslazionali
	Scienze Medico-Veterinarie

POST LAUREA - DOTTORATI DI RICERCA

Dottorato di ricerca **Architettura e pianificazione urbana**

SCUOLA DI DOTTORATO IN INGEGNERIA E ARCHITETTURA

https://corsi.unipr.it/it/phd-ica

Sbocchi professionali

Ricerca accademica e istituzionale o collocamento in enti pubblici / privati, studi professionali di alto profilo.

Aree tematiche

- Approfondimento teorico, formale e funzionale dell'architettura e dell'ambiente urbano.
- Tecniche di rilievo e rappresentazione grafica e video a scala edilizia e urbana.
- Studio di pianificazione, rigenerazione e gestione degli insediamenti urbani.
- Conoscenza e valorizzazione del patrimonio.
- Strumenti per conservazione, restauro e progettazione di artefatti materiali e virtuali.

DIPARTIMENTO DI **INGEGNERIA E ARCHITETTURA**

SEDE AMMINISTRATIVA: **UNIVERSITÀ DI PARMA**

3 anni

DURATA **3 ANNI**

CORSO IN **ITALIANO E INGLESE**



Coordinatore: Prof. Andrea Spagnoli

Requisiti di accesso e modalità concorsuale secondo bando di ammissione (scadenza a luglio)

POST LAUREA
Formazione di terzo livello
Master di II livello in **Rigenerazione Urbana**

- Formazione avanzata su **strumenti e pratiche di rigenerazione delle città**.
- Approccio multidisciplinare e innovativo.
- Destinatari: laureati magistrali (o a ciclo unico) in Architettura, Pianificazione, Ingegneria Civile o dell'Ambiente e territorio e affini.

Principali sbocchi professionali
- Enti pubblici e privati
- Studi professionali di alto profilo
- Aziende di settore



POST LAUREA- Abilitazione alla professione

Architetto - sezione A

📘 Chi può accedere

Laureati magistrali in Architettura (Classe LM-4).

📌 Info utili - Bandi e modalità

→ Consiglio Nazionale Architetti (https://www.cnappc.it/)

→ Esami di stato UNIPR - (unipr.it/esami-di-stato)

🎯 Profili professionali abilitati

- Architetto: progettazione e direzione lavori di opere complesse.
- Pianificatore territoriale: gestione e pianificazione urbanistica a diverse scale.
- Paesaggista: progettazione e gestione di parchi, giardini, spazi aperti.
- Conservatore: interventi di tutela, recupero e restauro del patrimonio.

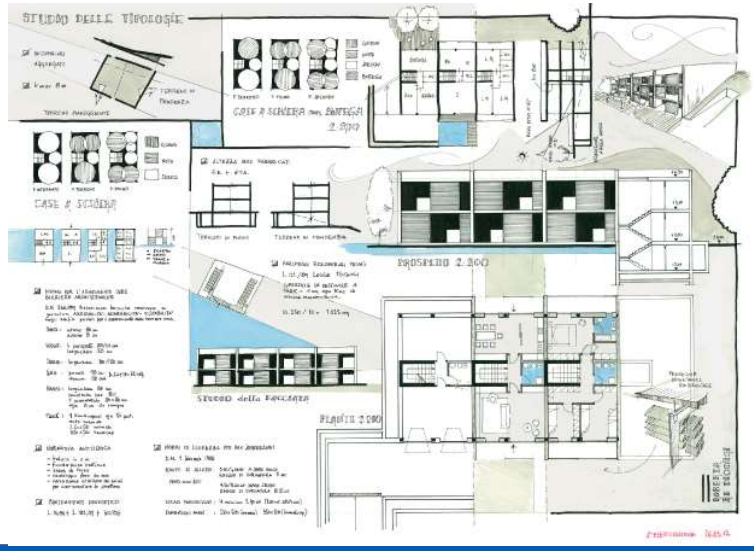

🖇️ Iscrizione all'Albo

- Accesso all'Albo professionale (Ordine degli Architetti PPC) - Sezione A.
- Consente l'uso del titolo di Architetto.

POST LAUREA- Abilitazione alla professione
Architetto - sezione A

📝 **Architetto - Paesaggista - Pianificatore Territoriale - Conservatore dei beni architettonici e ambientali**

Esame organizzato a livello nazionale (con sedi universitarie, tra cui Parma) con sessioni due volte all'anno (giugno e novembre).

- **1 prova pratica**: elaborato progettuale (scala edilizia/urbana) o tema specifico per i diversi profili professionali

  👉 Presso la sede di Parma, la prova pratica può essere sostituita da un periodo di **tirocinio professionale di 900 ore** https://www.archiparma.com/servizi/tirocinio-professionale

- **2 prove scritte** sul dimensionamento e su un tema di natura culturale/teorica
- **1 prova orale**: discussione del progetto, aspetti legislativi, deontologici e professionali.

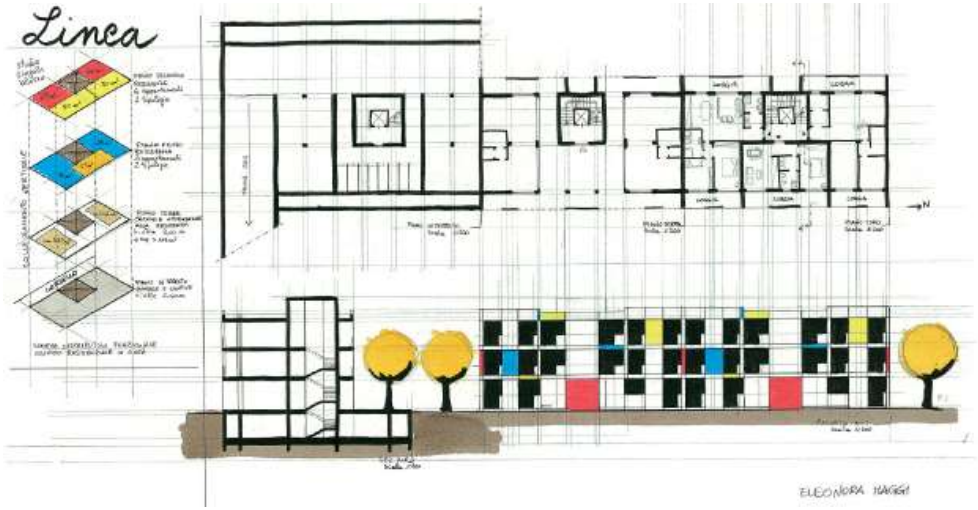

POST LAUREA

2. Entrare nel mondo del lavoro

Esplorate nuove opportunità seguendo le vostre passioni.

L'Università offre:

- servizi di orientamento e job placement.
- tirocini extracurricolari



PRIMA E DOPO LA LAUREA

I servizi di Job placement e orientamento al lavoro

- **Job day** di Ateneo: 23 ottobre 2025 ed eventi (online o in presenza) di presentazione aziendale e di recruiting con una o più aziende
- **Supporto individuale**: CV/LinkedIn check, simulazioni di colloqui di lavoro
- **Seminari e laboratori** di orientamento al lavoro
- **Bacheca** offerte di lavoro



https://www.unipr.it/orientamento-in-uscita

JOB DAY 2025

23 ottobre – Fiere di Parma

Più di **160 aziende/enti partecipanti**

Obiettivo: incontrare i selezionatori delle imprese, lasciare il cv per candidarsi, svolgere colloqui sia conoscitivi che di selezione



In aggiunta al Job Day vengono svolti durante l'anno eventi di presentazione aziendale e colloqui con una o più aziende mirati su uno o più Dipartimenti o su uno o più Corsi di studio a seconda delle preferenze delle aziende

SUPPORTO INDIVIDUALE

CV/LinkedIn check, simulazioni di colloqui di lavoro

- Skill-up: servizio personalizzato individuale di supporto per ricerca del lavoro, cv, colloqui e LinkedIn sempre disponibile in italiano e in inglese prenotabile a questo link: https://www.unipr.it/servizi-agli-studenti

- Sessioni di CV check precedenti al Job Day



Seminari e laboratori in presenza di orientamento al lavoro in collaborazione con IFOA

- **OSSERVATORIO MERCATO DEL LAVORO - LABORATORIO DI GRUPPO**: 20 edizioni all'anno, 2 edizioni per ciascun Dipartimento
- LABOUR MARKET – WORKSHOP: 3 edizioni all'anno, rivolte solo ad un target di studenti internazionali, una edizione per STEM, una per Scienze Sociali e una per area medica
- **RICERCA ATTIVA DEL LAVORO**: 20 edizioni all'anno, 2 edizioni per ciascun Dipartimento
- **AFFRONTARE ITER SELETTIVI COMPLESSI**: 12 edizioni all'anno, aperte a tutti i Dipartimenti





Seminari e laboratori in presenza di orientamento al lavoro in collaborazione con IFOA

CALENDARIO SEMINARI E LABORATORI



→ **OSSERVATORIO MERCATO DEL LAVORO - LABORATORIO DI GRUPPO**
PER AREA INGEGNERIA E ARCHITETTURA
Mercoledì 5 novembre - ore 10:30 - 12:30
Campus – Aula 6, Sede Didattica di Ingegneria



→ **RICERCA ATTIVA DEL LAVORO**
PER AREA INGEGNERIA E ARCHITETTURA
Giovedì 6 novembre - ore 13:30 – 15:30
Campus – Aula A/2, Sede Dipartimento Ingegneria e Architettura
(ex Ingegneria Scientifica)

Seminari e laboratori in presenza di orientamento al lavoro in collaborazione con IFOA

CALENDARIO SEMINARI E LABORATORI



→AFFRONTARE ITER SELETTIVI COMPLESSI:

6 edizioni ancora disponibili aperte a tutti i Dipartimenti



Ottobre: Mercoledì 29/10	9:00 - 12:00	Plesso di Borgo Carissimi, Aula A
Novembre: Mercoledì 05/11	14:00 - 17:00	Sede Didattica di Ingegneria, Aula 6
Novembre Mercoledì 12/11	9:00 - 12:00	Plesso delle Scienze , aula congressi
Novembre: Mercoledì 19/11	14:00 - 17:00	Plesso di Borgo Carissimi, Aula B
Dicembre: Mercoledì 03/12	9:00 - 12:00	Plesso delle Scienze , aula congressi
Dicembre: Mercoledì 10/12	14:00 - 17:00	Plesso di Borgo Carissimi, Aula A

Webinar di orientamento al lavoro della U.O. Placement in collaborazione con ER.GO

- Le strategie di ricerca del lavoro
- Il curriculum vitae e la lettera di presentazione
- Trovare lavoro nelle ONG e nelle organizzazioni internazionali
- Come leggere gli annunci di lavoro
- Le fasi di un processo di selezione
- Il Colloquio di lavoro
- LinkedIn, il social per la ricerca del lavoro



https://www.unipr.it/node/100179

Le piattaforme per la ricerca del lavoro

La piattaforma di AlmaLaurea per Unipr:
sempre aggiornata, le aziende che postano
cercano studenti/laureandi/neolaureati UNIPR

dal 1994
Consorzio Interuniversitario
ALMALAUREA

DOPO LA LAUREA

Tirocini extracurriculari post-Laurea

- Percorsi orientativi e professionalizzanti per ex-studenti UniPR che abbiano conseguito un titolo da non più di 12 mesi.
- Non costituiscono rapporto di lavoro: non obbligano all'assunzione, ma danno la possibilità di farsi conoscere dalle aziende.
- **Durata prevista**: da 2 a 6 mesi.
- **Indennità obbligatoria** (minimo ~450 €/mese) a carico dell'Ente ospitante.
- **Coperture assicurative** a carico dell'Ente ospitante o dell'Ateneo.
- Necessario un **progetto formativo** individuale (PFI) e **convenzione tra Ateneo e Ente** ospitante.



https://www.unipr.it/tirocini-extracurriculari

ASSOCIAZIONE ALUMNI E AMICI DELL'UNIVERSITA' DI PARMA

UNIVERSITÀ DI PARMA

ALUMNI e AMICI UNIVERSITÀ DI PARMA

AlumniAmici@unipr.it

Seguici su intsgram per non perdere le novità!

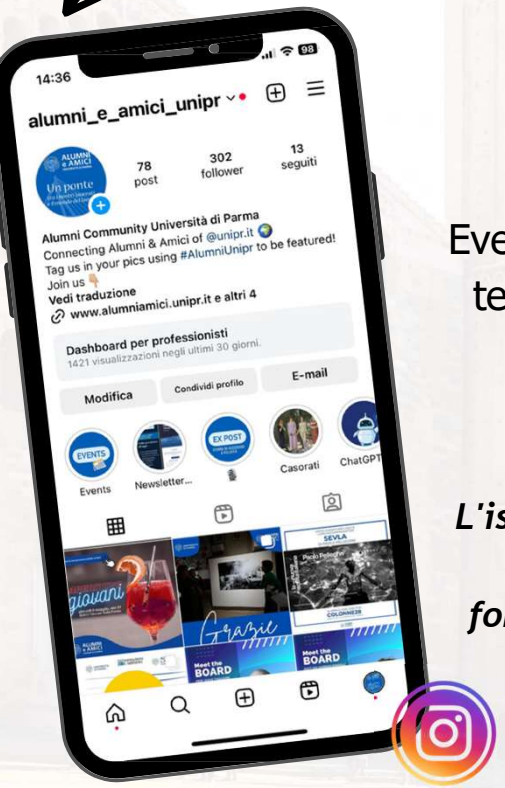

Resta connesso con chi ha condiviso il tuo percorso: entra a far parte della community Alumni e Amici Unipr.
Eventi, networking e un legame che continua nel tempo. L'iscrizione è gratuita e con essa potrai partecipare a tante occasioni di incontro e formazione!

L'iscrizione è gratuita e veloce e vi darà la possibilità di partecipare a tante occasioni di incontro e formazione, alla scoperta delle bellezze di Parma e delle ricchezze del nostro Ateneo!

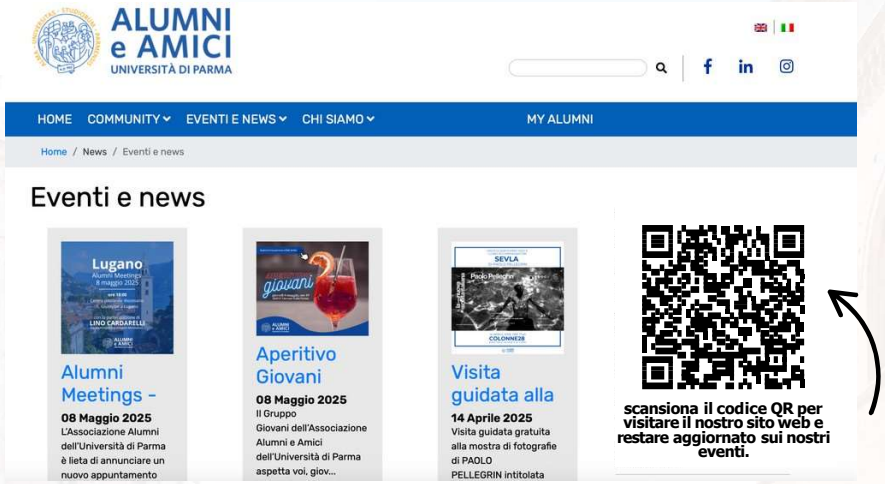

Ci trovi anche su Linkedin e Facebook!



NON SOLO STUDIO…WELCOME NIGHT



Il **18 settembre dalle 18:30** alle 23:30 appuntamento in **Piazza Ghiaia**.
Vi aspettiamo per la notte di inizio anno!

CONOSCI TUTTI I SERVIZI E LE OPPORTUNITÀ?

- Biblioteche e sale studio
- Sistema Museale di Ateneo
- Counseling psicologico
- Centro Linguistico di Ateneo
  - ✓ Corsi per idoneità curricolare
  - ✓ Corsi extracurricolari di lingue
- Trasporti a prezzi agevolati
- CUS – Centro Sportivo Universitario
- CAPAS - Centro per le Attività e le Professioni delle Arti e dello Spettacolo
- Assistenza sanitaria







RESTA IN CONTATTO CON NOI

- **URP Ufficio Relazioni con il Pubblico**

urp@unipr.it - 0521 904006

- **ParmaUniverCity Info Point**

0521 904081 - Sottopasso Ponte Romano 2/a

- **Contact Center**

0521 902111

- **Newsletter UNIPRESENTE** inviata sulla mail istituzionale a studentesse e studenti

- **Social** di Ateneo:

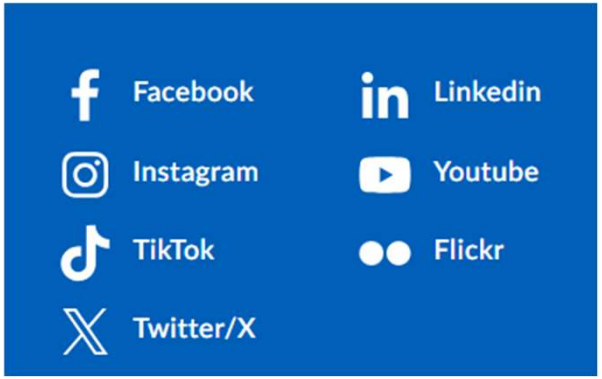

GRAZIE



UNIVERSITÀ DI PARMA

www.unipr.it