UNIVERSITÀ DI PARMA

# WELCOME DAY 2025
# 1° ANNO LM
# **Architettura e città sostenibili**

30/9/2025

Prof. Enrico Prandi,
Presidente del Corso

# WELCOME TO UNIPR




DOVE VOI, STUDENTI E STUDENTESSE, SIETE AL CENTRO DELLE NOSTRE AZIONI!

# LA STRUTTURA DEL NOSTRO ATENEO

**Università di Parma**

www.unipr.it

urp@unipr.it

Dipartimento di
**Ingegneria e Architettura**

Corso di laurea magistrale in
**Architettura e città sostenibili**

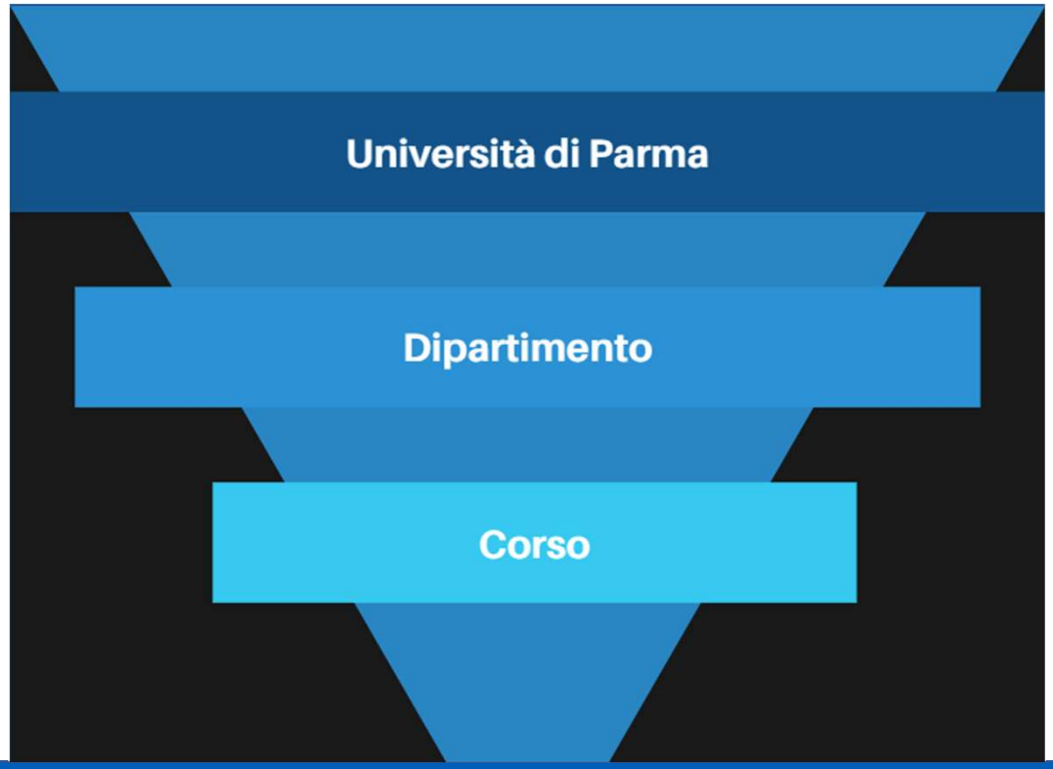

# CORSO DI LAUREA: indirizzi utili e contatti

Presidente: **Prof.** **Enrico Prandi**
Responsabile della Qualità: **Prof.** **Sandra Mikolajewska**
Referente per l'orientamento in ingresso: **Prof.** **Lia Ferrari**
Referente per l'orientamento in uscita: **Prof.** **Barbara Caselli**
Delegato/a Tirocini: **Prof.** **Antonio Maria Tedeschi**

Segreteria studenti: segreteria.ingarc@unipr.it
Manager didattica: **Cinzia Zilli**

Ricorda che nella **Home page** del sito del corso trovi i riferimenti di tutti contatti



# Unipr collabora con ERGO

ERGO - Azienda Regionale per il diritto agli studi superiori
www.er-go.it

Domanda per contributo universitario personalizzato (riduzione/esenzione tasse)
Domanda online sul sito ERGO entro il **4 novembre 2025 ore 17**, accedendo dal menù principale alla voce “Fai domanda online”



# EMAIL ISTITUZIONALE

**nome.cognome@studenti.unipr.it**

Controlla regolarmente la tua casella di posta elettronica dove ti invieremo informazioni relative a:

- iscrizioni
- scadenze
- tasse, bandi, premi e agevolazioni
- informazioni sul tuo percorso universitario
- eventi, congressi e seminari organizzati in ateneo, corsi di formazione, ecc.






# STUDENT CARD

[www.unipr.it/studentcard](www.unipr.it/studentcard)




La student card è il **tesserino** con cui gli studenti e le studentesse possono

- Accedere ai **servizi universitari** (es. biblioteche).
- Beneficiare delle **convenzioni** che l'Università ha stipulato con le realtà del territorio (trasporto pubblico, musei, cinema, mostre, eventi).
- Accedere ai **servizi finanziari** della banca che gestisce la tesoreria dell'Ateneo (**Crédit Agricole).**

Per ottenere la student card devi:

- **Essere regolarmente iscritto/a** all'anno accademico in corso.
- indicare nella tua area riservata del sistema ESSE3 l'**indirizzo di recapito postale** a cui vuoi riceverla.

**Se hai indicato un indirizzo estero**, la student card ti sarà inviata all'ufficio Esami di Stato (Piazzale S. Francesco 3) dove potrai ritirarla.

Puoi attivare la Student Card online, anche tramite «selfie»,
su ***https://unipr.cartaconto.credit-agricole.it/*** o presso tutte le filiali Crédit Agricole Italia

# IL SITO DEL CORSO

**https://corsi.unipr.it/it/cdlm-arch**

HOME PAGE
- Avvisi
- Contatti utili

MENU ISCRIVERSI
- Modalità di iscrizione e scadenze
- Tasse
- Altre informazioni specifiche del tuo corso

MENU STUDIARE
- Insegnamenti e piano degli studi
- Orario delle lezioni
- Materiale didattico (Portale Elly 25-26)

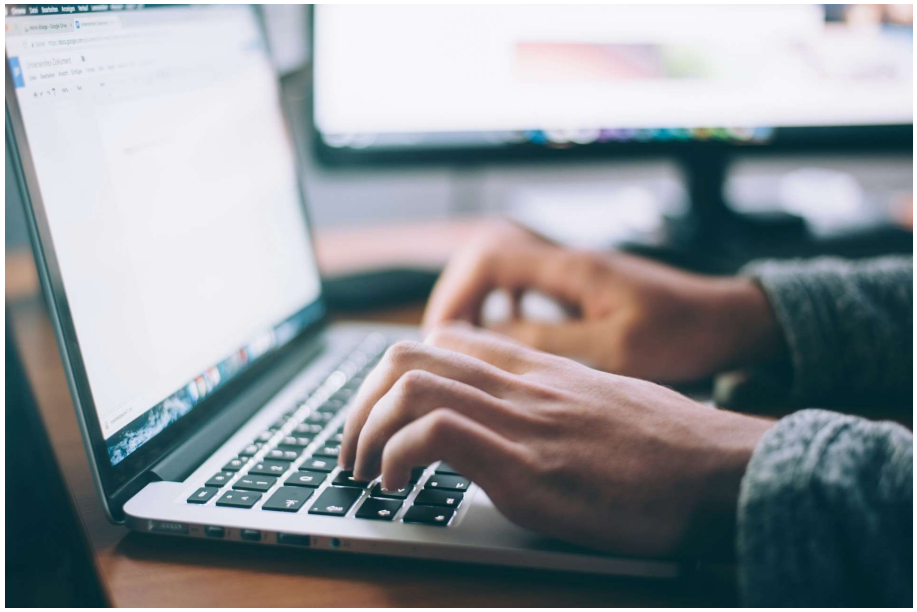

# ISCRIZIONE AGLI ESAMI

1. Verifica con attenzione la modalità di esame (scritto e/o orale) nella scheda relativa all'insegnamento

2. MENU STUDIARE

➡ Calendario degli esami

➡ Iscriviti all'esame tramite esse3

## Iscrizione agli esami

Gli studenti e le studentesse per iscriversi agli esami di profitto (appelli) devono utilizzare le procedure informatiche di Ateneo.

Per utilizzare il servizio occorre consultare le pagine dedicate di cui al link:
https://unipr.esse3.cineca.it/ListaAppelliOfferta.do

Alle matricole può essere utile consultare le FAQ pubblicate sul sito di Ateneo che illustrano alcuni aspetti della verbalizzazione online degli esami:
http://www.unipr.it/didattica/faq/verbalizzazione

# LE PROSSIME SCADENZE

- Piano degli studi: 1 finestra **6 ottobre-5 dicembre,** 2 finestra **9 marzo-17 aprile** (per studenti part-time consultare le segreterie)
- Presentazione ISEE: **4 novembre 2025 ore 17**
- Pagamento seconda rata **entro il 18 novembre** 2025
- Pagamento terza rata **entro il 30 aprile** 2026

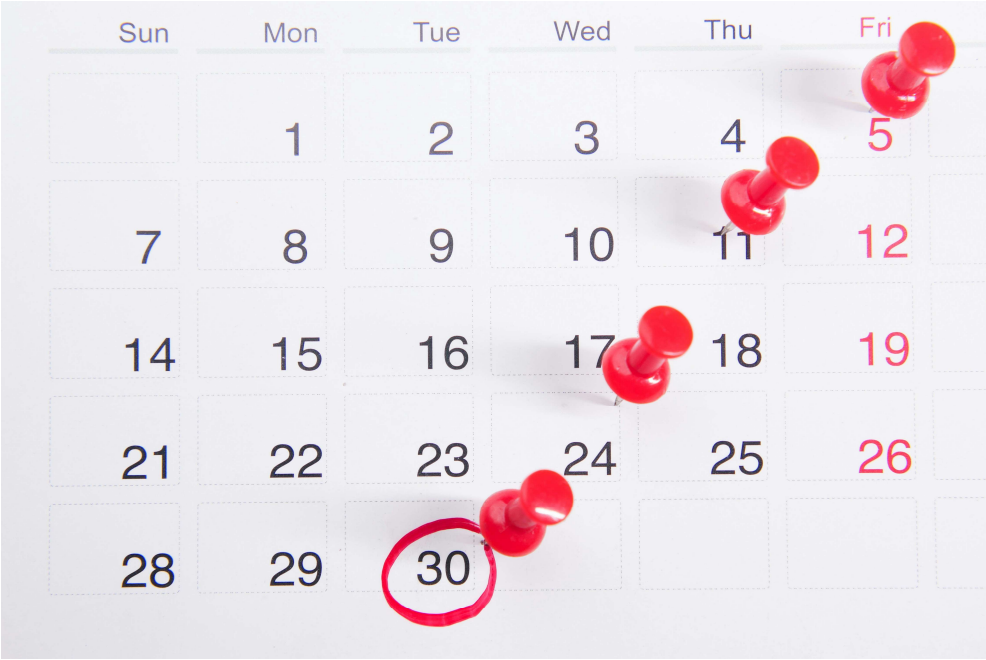

# LA DIMENSIONE INTERNAZIONALE

## L'ALLEANZA EU GREEN

L'obiettivo è la creazione di uno spazio europeo di istruzione superiore che abbia come priorità la **sostenibilità** in tutte le sue dimensioni (didattica, ricerca, terza missione, vita studentesca e internazionalizzazione): **una rete** che si prefigge un **migliore servizio a studenti e studentesse e ai rispettivi territori**, lavorando insieme per aumentare e promuovere la sostenibilità e affrontare le principali sfide sociali individuate degli Obiettivi di Sviluppo Sostenibile (SDG) delle Nazioni Unite.

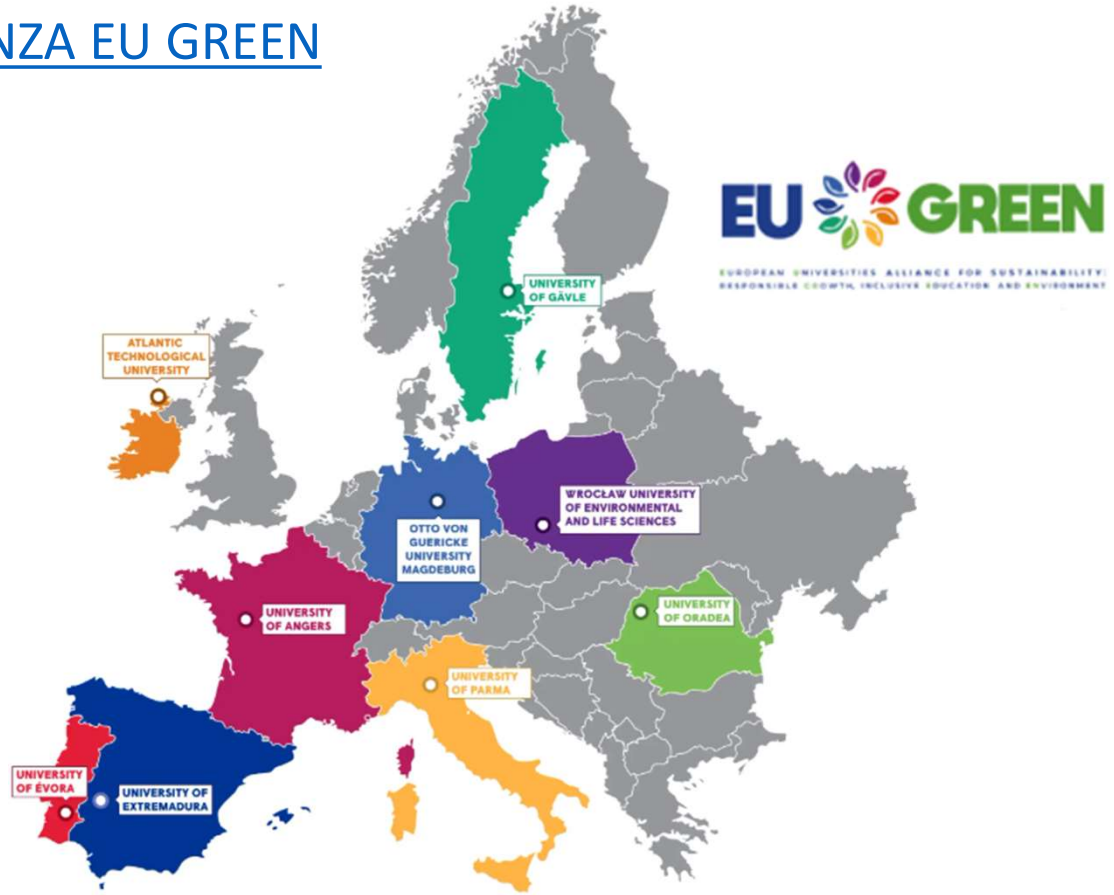

# MOBILITÀ INTERNAZIONALE

## I BANDI DI MOBILITÀ NELL'UNIONE EUROPEA E NEL RESTO DEL MONDO

**MOBILITÀ PER STUDIO**

- **Bando unico di Ateneo per la mobilità europea ed internazionale a fini di studio**

✓ ERASMUS+ SMS - Mobilità verso Paesi UE ed extra UE;

✓ OVERWORLD - Mobilità al di fuori dei programmi comunitari verso Atenei non europei aventi un protocollo di collaborazione attivo con l'Università degli Studi di Parma

✓ PROGETTI SPECIALI - Mobilità verso istituzioni dei Paesi in Via di Sviluppo

✓ PhD - Mobilità per iscritti a corsi di dottorato.



# MOBILITÀ INTERNAZIONALE

## I BANDI DI MOBILITÀ NELL'UNIONE EUROPEA E NEL RESTO DEL MONDO

**MOBILITÀ PER STUDIO**

- **Blended Intensive Programmes ERASMUS+ (BIP)**

Programmi intensivi misti con un approccio pedagogico innovativo. Prevedono brevi periodi di attività in presenza combinata con attività di apprendimento e cooperazione online.



**MOBILITÀ PER TIROCINIO**

- **Bando unico (ERASMUS+/OVERWORLD) per Mobilità a fini di Tirocinio**

**CONTATTI**

U.O. Accoglienza, Mobilità e Studenti Internazionali
E-Mail: erasmus@unipr.it
P.le San Francesco, 3 - Parma

# TIROCINIO CURRICULARE

- Il tirocinio deve essere inserito nel piano degli studi.
- Può essere svolto presso un ente/azienda (tirocinio esterno) oppure presso strutture di Ateneo (tirocinio interno).
- L'ente/azienda ospitante deve essere convenzionato oppure disponile alla stipula della convenzione.

**FASI ATTIVAZIONE TIROCINIO**

1. Individuazione ente/azienda*/struttura di Ateneo
2. Compilazione del Progetto Formativo (PF) (a cura dell'ente/azienda/struttura di Ateneo)
3. Accettazione del PF e indicazione del tutor accademico
4. Approvazione da parte del tutor accademico e della UO Tirocini (entro massimo 9 giorni dalla data di compilazione del PF)



# CONCLUSIONE TIROCINIO

- Compilazione del questionario obbligatorio in Esse3 a cura dello studente + eventuale caricamento di altri allegati se previsti dal Corso di Studi (ad es. relazione finale)
- Chiusura tirocinio da parte della UO Tirocini
- Approvazione da parte del tutor accademico




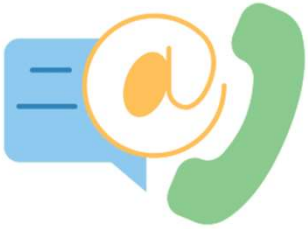

CONTATTI
Sportello Tirocini - Parla con noi
Sportello telefonico: 0521 904018 (dalle ore 9.30 alle ore 11.30 nei giorni di martedì, mercoledì e giovedì)
E-Mail: tirocini@unipr.it

**Per informazioni specifiche sul Tirocinio in Architettura**
Prof. Antonio Maria Tedeschi – antoniomaria.tedeschi@unipr.it

La pagina dedicata del Tirocinio Formativo sul sito del DIA per i corsi di Architettura è la seguente: https://dia.unipr.it/tirocinio-formativo-area-dellarchitettura

# DOPO LA LAUREA?

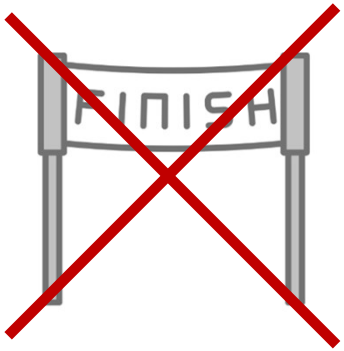


Il percorso non finisce!

Due possibilità:

1. **Continuare la formazione**
2. **Entrare nel mondo del lavoro**

L'Università vi supporta con servizi di **orientamento, placement** e opportunità post-laurea.

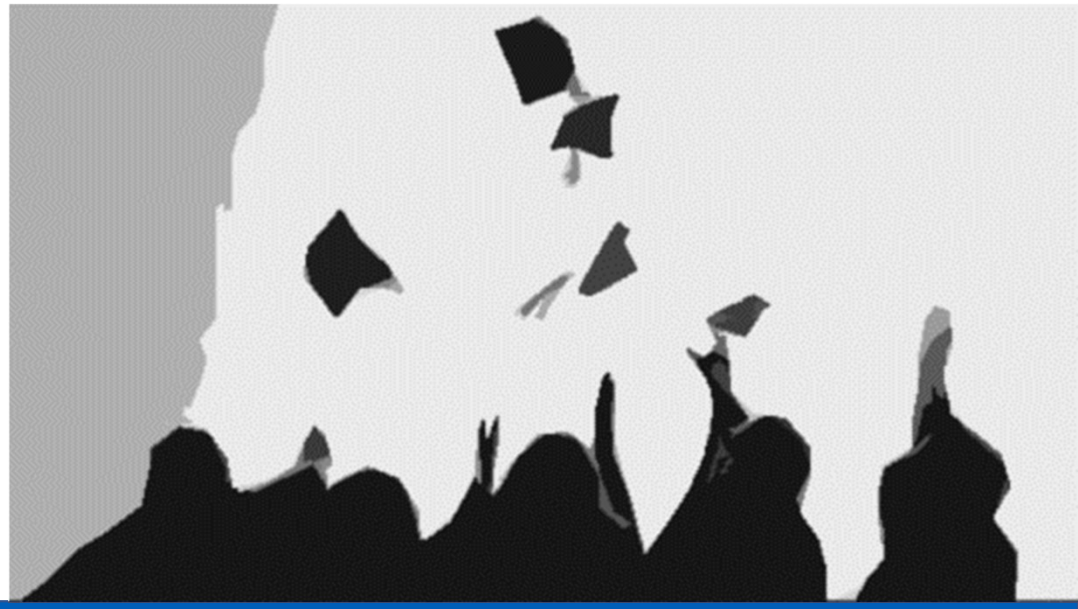

# POST LAUREA

## 1. Continuare la formazione

- Dottorato di ricerca
- Master di II livello
- Abilitazione alla professione



# POST LAUREA - Formazione di terzo livello

## Dottorato di ricerca **Architettura e pianificazione urbana**

SCUOLA DI DOTTORATO IN INGEGNERIA E ARCHITETTURA

https://corsi.unipr.it/it/phd-ica

**Sbocchi professionali**

Ricerca accademica e istituzionale o collocamento in enti pubblici / privati, studi professionali di alto profilo.

**Aree tematiche**

- Approfondimento teorico, formale e funzionale dell'architettura e dell'ambiente urbano.
- Tecniche di rilievo e rappresentazione grafica e video a scala edilizia e urbana.
- Studio di pianificazione, rigenerazione e gestione degli insediamenti urbani.
- Conoscenza e valorizzazione del patrimonio.
- Strumenti per conservazione, restauro e progettazione di artefatti materiali e virtuali.

DIPARTIMENTO DI **INGEGNERIA E ARCHITETTURA**

SEDE AMMINISTRATIVA: **UNIVERSITÀ DI PARMA**

3 anni

DURATA **3 ANNI**

CORSO IN **ITALIANO E INGLESE**



Coordinatore: Prof. Andrea Spagnoli

Requisiti di accesso e modalità concorsuale secondo bando di ammissione (scadenza a luglio)

# POST LAUREA
# Formazione di terzo livello
## Master di II livello in **Rigenerazione Urbana**

- Formazione avanzata su **strumenti e pratiche di rigenerazione delle città**.
- Approccio multidisciplinare e innovativo.
- Destinatari: laureati magistrali (o a ciclo unico) in Architettura, Pianificazione, Ingegneria Civile o dell'Ambiente e territorio e affini.

**Principali sbocchi professionali**

- Enti pubblici e privati
- Studi professionali di alto profilo
- Aziende di settore



# POST LAUREA- Abilitazione alla professione
## Architetto - sezione A

### 📘 Chi può accedere
Laureati magistrali in Architettura (Classe LM-4).

### 📌 Info utili - Bandi e modalità
→ Consiglio Nazionale Architetti (https://www.cnappc.it/)

→ Esami di stato UNIPR - (unipr.it/esami-di-stato)

### 🎯 Profili professionali abilitati
- Architetto: progettazione e direzione lavori di opere complesse.
- Pianificatore territoriale: gestione e pianificazione urbanistica a diverse scale.
- Paesaggista: progettazione e gestione di parchi, giardini, spazi aperti.
- Conservatore: interventi di tutela, recupero e restauro del patrimonio.

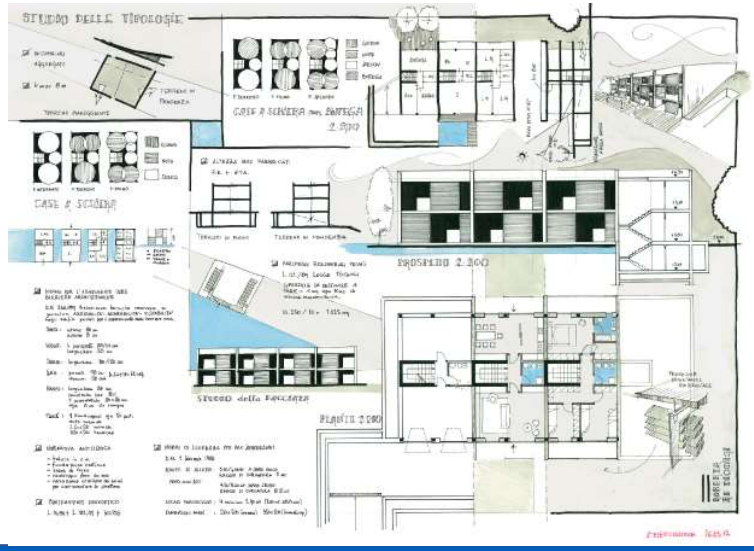


### 🖇️ Iscrizione all'Albo
- Accesso all'Albo professionale (Ordine degli Architetti PPC) - Sezione A.
- Consente l'uso del titolo di Architetto.

# POST LAUREA- Abilitazione alla professione
## Architetto - sezione A

📝 **Architetto - Paesaggista - Pianificatore Territoriale - Conservatore dei beni architettonici e ambientali**

Esame organizzato a livello nazionale (con sedi universitarie, tra cui Parma) con sessioni due volte all'anno (giugno e novembre).

- **1 prova pratica**: elaborato progettuale (scala edilizia/urbana) o tema specifico per i diversi profili professionali

  👉 Presso la sede di Parma, la prova pratica può essere sostituita da un periodo di **tirocinio professionale di 900 ore** https://www.archiparma.com/servizi/tirocinio-professionale

- **2 prove scritte** sul dimensionamento e su un tema di natura culturale/teorica
- **1 prova orale**: discussione del progetto, aspetti legislativi, deontologici e professionali.

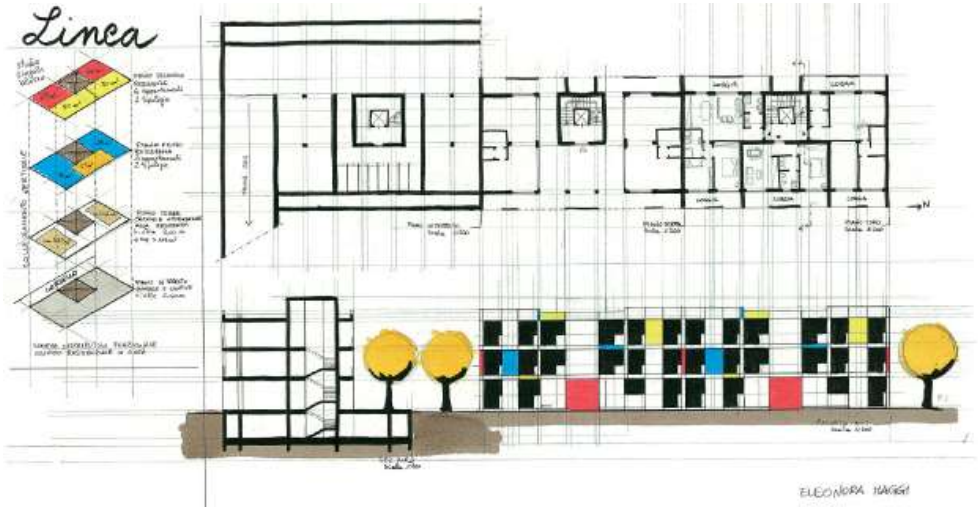

# POST LAUREA

## 2. Entrare nel mondo del lavoro

Esplorate nuove opportunità seguendo le vostre passioni.

L'Università offre:

- servizi di orientamento e job placement.
- tirocini extracurricolari



# PRIMA E DOPO LA LAUREA

## I servizi di Job placement e orientamento al lavoro

- **Job day** di Ateneo: 23 ottobre 2025 ed eventi (online o in presenza) di presentazione aziendale e di recruiting con una o più aziende
- **Supporto individuale**: CV/LinkedIn check, simulazioni di colloqui di lavoro
- **Seminari e laboratori** di orientamento al lavoro
- **Bacheca** offerte di lavoro



https://www.unipr.it/orientamento-in-uscita

# JOB DAY 2025

## 23 ottobre – Fiere di Parma

Più di **160 aziende/enti partecipanti**

**Obiettivo**: incontrare i selezionatori delle imprese, lasciare il cv per candidarsi, svolgere colloqui sia conoscitivi che di selezione



In aggiunta al Job Day vengono svolti durante l'anno eventi di presentazione aziendale e colloqui con una o più aziende mirati su uno o più Dipartimenti o su uno o più Corsi di studio a seconda delle preferenze delle aziende

# SUPPORTO INDIVIDUALE

## CV/LinkedIn check, simulazioni di colloqui di lavoro

- Skill-up: servizio personalizzato individuale di supporto per ricerca del lavoro, cv, colloqui e LinkedIn sempre disponibile in italiano e in inglese prenotabile a questo link: https://www.unipr.it/servizi-agli-studenti

- Sessioni di CV check precedenti al Job Day



# **Seminari e laboratori** in presenza di orientamento al lavoro in collaborazione con IFOA

- **OSSERVATORIO MERCATO DEL LAVORO - LABORATORIO DI GRUPPO**: 20 edizioni all'anno, 2 edizioni per ciascun Dipartimento
- LABOUR MARKET – WORKSHOP: 3 edizioni all'anno, rivolte solo ad un target di studenti internazionali, una edizione per STEM, una per Scienze Sociali e una per area medica
- **RICERCA ATTIVA DEL LAVORO**: 20 edizioni all'anno, 2 edizioni per ciascun Dipartimento
- **AFFRONTARE ITER SELETTIVI COMPLESSI**: 12 edizioni all'anno, aperte a tutti i Dipartimenti






# **Seminari e laboratori** in presenza di orientamento al lavoro in collaborazione con IFOA

CALENDARIO SEMINARI E LABORATORI




→ **OSSERVATORIO MERCATO DEL LAVORO - LABORATORIO DI GRUPPO**
PER AREA INGEGNERIA E ARCHITETTURA
Mercoledì 5 novembre - ore 10:30 - 12:30
Campus – Aula 6, Sede Didattica di Ingegneria



→ **RICERCA ATTIVA DEL LAVORO**
PER AREA INGEGNERIA E ARCHITETTURA
Giovedì 6 novembre - ore 13:30 – 15:30
Campus – Aula A/2, Sede Dipartimento Ingegneria e Architettura
(ex Ingegneria Scientifica)

# **Seminari e laboratori** in presenza di orientamento al lavoro in collaborazione con IFOA

CALENDARIO SEMINARI E LABORATORI




**→AFFRONTARE ITER SELETTIVI COMPLESSI**:

6 edizioni ancora disponibili aperte a tutti i Dipartimenti



| | | |
|---|---|---|
| Ottobre: Mercoledì 29/10 | 9:00 - 12:00 | Plesso di Borgo Carissimi, Aula A |
| Novembre: Mercoledì 05/11 | 14:00 - 17:00 | Sede Didattica di Ingegneria, Aula 6 |
| Novembre Mercoledì 12/11 | 9:00 - 12:00 | Plesso delle Scienze , aula congressi |
| Novembre: Mercoledì 19/11 | 14:00 - 17:00 | Plesso di Borgo Carissimi, Aula B |
| Dicembre: Mercoledì 03/12 | 9:00 - 12:00 | Plesso delle Scienze , aula congressi |
| Dicembre: Mercoledì 10/12 | 14:00 - 17:00 | Plesso di Borgo Carissimi, Aula A |

# **Webinar di orientamento** al lavoro della U.O. Placement in collaborazione con ER.GO

- Le strategie di ricerca del lavoro
- Il curriculum vitae e la lettera di presentazione
- Trovare lavoro nelle ONG e nelle organizzazioni internazionali
- Come leggere gli annunci di lavoro
- Le fasi di un processo di selezione
- Il Colloquio di lavoro
- LinkedIn, il social per la ricerca del lavoro




https://www.unipr.it/node/100179

# Le piattaforme per la ricerca del lavoro

La piattaforma di AlmaLaurea per Unipr:
sempre aggiornata, le aziende che postano
cercano studenti/laureandi/neolaureati UNIPR

dal 1994
Consorzio Interuniversitario
ALMALAUREA

# DOPO LA LAUREA

## Tirocini extracurriculari post-Laurea

- Percorsi orientativi e professionalizzanti per ex-studenti UniPR che abbiano conseguito un titolo da non più di 12 mesi.
- Non costituiscono rapporto di lavoro: non obbligano all'assunzione, ma danno la possibilità di farsi conoscere dalle aziende.
- **Durata prevista**: da 2 a 6 mesi.
- **Indennità obbligatoria** (minimo ~450 €/mese) a carico dell'Ente ospitante.
- **Coperture assicurative** a carico dell'Ente ospitante o dell'Ateneo.
- Necessario un **progetto formativo** individuale (PFI) e **convenzione tra Ateneo e Ente** ospitante.




https://www.unipr.it/tirocini-extracurriculari

# ASSOCIAZIONE ALUMNI E AMICI DELL'UNIVERSITA' DI PARMA

UNIVERSITÀ DI PARMA

ALUMNI e AMICI UNIVERSITÀ DI PARMA

**AlumniAmici@unipr.it**

**Seguici su intsgram per non perdere le novità!**

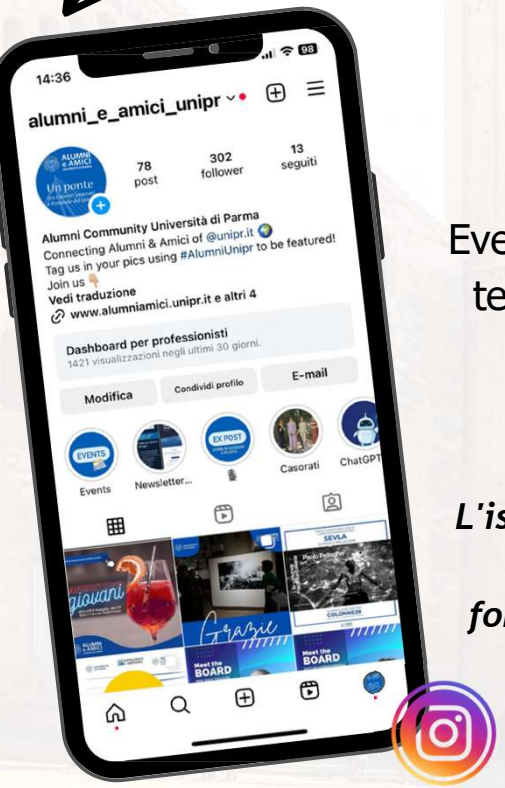


Resta connesso con chi ha condiviso il tuo percorso: entra a far parte della community Alumni e Amici Unipr.
Eventi, networking e un legame che continua nel tempo. L'iscrizione è gratuita e con essa potrai partecipare a tante occasioni di incontro e formazione!

***L'iscrizione è gratuita e veloce e vi darà la possibilità di partecipare a tante occasioni di incontro e formazione, alla scoperta delle bellezze di Parma e delle ricchezze del nostro Ateneo!***

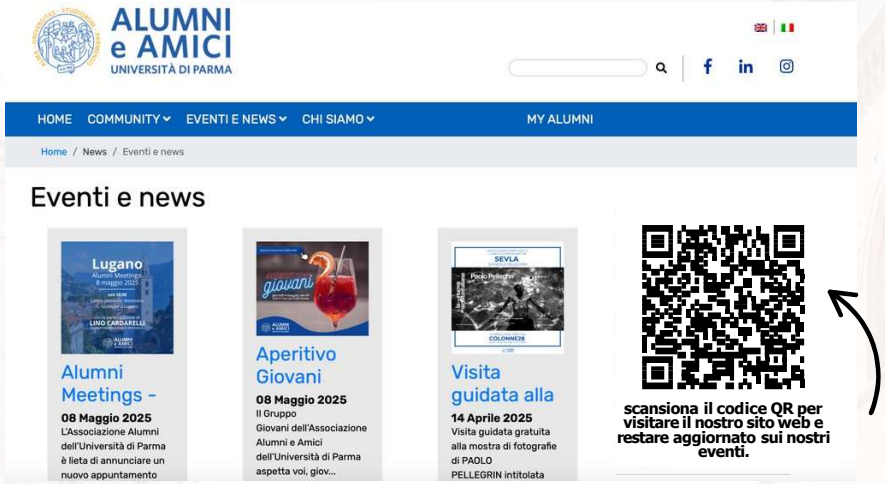


*Ci trovi anche su Linkedin e Facebook!*



# STUDIO MA NON SOLO…

SERVIZI DI ACCOGLIENZA E ORIENTAMENTO

UNIPR 4LIFE

VITA UNIVERSITARIA



SERVIZI DI SUPPORTO ALLO STUDIO

CONVENZIONI

# SERVIZI DI ACCOGLIENZA E ORIENTAMENTO

- Centro di Ateneo di Inclusione
  - ✓ Studenti e studentesse DSA/BES e con disabilità
  - ✓ Counseling psicologico

- Parma Univercity Info Point

Sottopasso del Ponte Romano 2/a
Aperto da lun a ven dalle 9 alle 17

- Welcome Office e Vetrina alloggi






# SERVIZI DI SUPPORTO ALLO STUDIO







- Biblioteche e sale studio
- Sistema Museale di Ateneo
- Counseling psicologico
- Centro Linguistico di Ateneo
  - ✓ Corsi per idoneità curricolare
  - ✓ Corsi extracurricolari di lingue
- Corsi di inglese per DSA
- Potenziamento lingua italiana e competenze trasversali per studenti con Disturbo dell'Apprendimento e del Linguaggio
- Dual Career (conciliare attività sportiva agonistica di alto livello con il percorso di studi universitario)

# VITA UNIVERSITARIA

- Trasporti a prezzi agevolati
- Mense convenzionate
- CUS – Centro Sportivo Universitario
- CAPAS - Centro per le Attività e le Professioni delle Arti e dello Spettacolo
- Assistenza sanitaria







# UNIPR 4LIFE E CONVENZIONI ECONOMICHE

- Viverèparma
- Prisma
- Attività sportive gratuite
- Gite fuori Parma e gite convenzionate CAI

- Convenzioni con realtà culturali
- Convenzioni con realtà sportive
- Convenzioni con attività commerciali



# WELCOME NIGHT




Il **18 settembre dalle 18:30** alle 23:30 appuntamento in **Piazza Ghiaia**.
Vi aspettiamo per la notte di inizio anno!

# RESTA IN CONTATTO CON NOI

- **URP Ufficio Relazioni con il Pubblico**

urp@unipr.it - 0521 904006

- **ParmaUniverCity Info Point**

0521 904081 - Sottopasso Ponte Romano 2/a

- **Contact Center**

0521 902111

- **Newsletter UNIPRESENTE** inviata sulla mail istituzionale a studentesse e studenti

- **Social** di Ateneo:

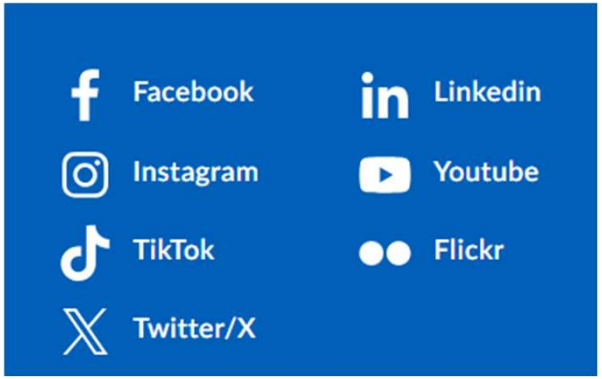

# GRAZIE




UNIVERSITÀ DI PARMA

www.unipr.it