

UNIVERSITÀ DI PARMA

WELCOME DAY 2025
2° ANNO LM
Ingegneria Informatica

Stefano Cagnoni

19/9/2025, Parma

BENTORNATE E BENTORNATI



CORSO DI LAUREA: indirizzi utili e contatti

Presidente/essa del corso: stefano.cagnoni@unipr.it
Responsabile della Qualità del corso:
francesco.zanichelli@unipr.it
Referente per l'orientamento in ingresso:
agostino.poggi@unipr.it
Delegato/a Erasmus luca.consolini@unipr.it
Delegato/a Tirocini stefano.cagnoni@unipr.it

Segreteria studenti: segreteria.ingarc@unipr.it
Servizio per la didattica: elena.roncai@unipr.it
Tutor di riferimento per le matricole: stefano.cagnoni@unipr.it

Ricorda che nella **Home page del sito del corso** trovi i riferimenti di tutti contatti



NOVITÀ TASSE E CONTRIBUTI 2025-2026

- **Nei pagamenti sono state abolite le more, ma si applicherà il blocco di carriera immediato** in caso di pagamento oltre i termini del contributo universitario e anche in caso di debiti insoluti di qualsiasi natura

- **È stata eliminata l'iscrizione sotto condizione**

- **Sono previste 3 rate per tutte/i:**
  a) prima rata di 156 euro da pagare **dal 5 agosto al 17 settembre**
  b) seconda rata da pagare **entro il 18 novembre**
  c) terza rata da pagare **entro il 30 aprile 2026**



La seconda e la terza rata, se di importo pari o superiore a 600 euro, sono rateizzabili a richiesta dello studente o della studentessa.

LE PROSSIME SCADENZE

- Piano degli studi: 1 finestra **6 ottobre-5 dicembre,** 2 finestra **9 marzo-17 aprile** (per studenti part-time consultare le segreterie)

- Presentazione ISEE: **4 novembre 2025 ore 17**

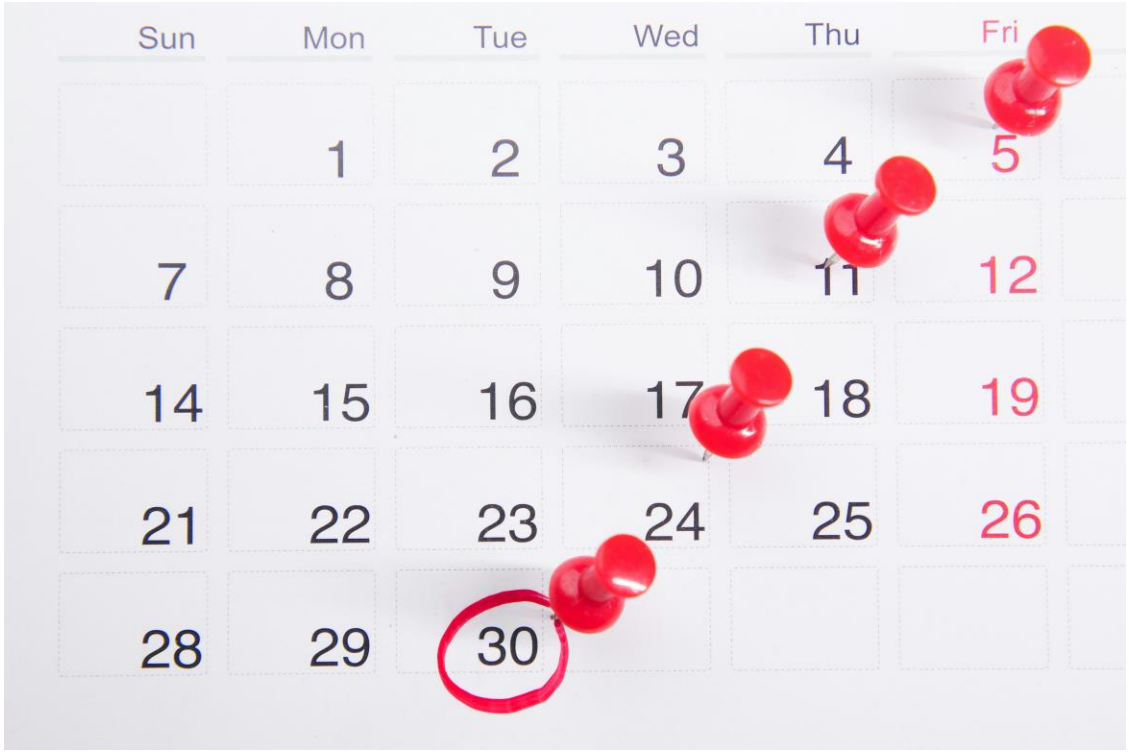

LAUREA

MENU LAUREARSI (https://corsi.unipr.it/it/cdlm-ii)

- Tesi di laurea / Prova finale
- Calendario delle sessioni di laurea e scadenze
- Norme di comportamento nelle sedute di laurea
- Calcolo media



TIROCINIO CURRICULARE (PER TESI)

- Il tirocinio deve essere inserito nel piano degli studi.
- Può essere svolto presso un ente/azienda (tirocinio esterno)
- L'ente/azienda ospitante deve essere convenzionato oppure disponibile alla stipula della convenzione.
- Per la LMII DEVE essere orientato allo svolgimento in azienda della tesi di laurea.

FASI ATTIVAZIONE TIROCINIO

1. Individuazione ente/azienda
2. Compilazione del Progetto Formativo (PF) (a cura dell'ente/azienda)
3. Accettazione del PF e indicazione del tutor accademico
4. Approvazione da parte del tutor accademico e della UO Tirocini (entro massimo 9 giorni dalla data di compilazione del PF)



CONCLUSIONE TIROCINIO

- Compilazione del questionario obbligatorio in Esse3 a cura dello studente + eventuale caricamento di altri allegati se previsti dal Corso di Studi (ad es. relazione finale)
- Chiusura tirocinio da parte della UO Tirocini
- Approvazione da parte del tutor accademico





CONTATTI
Sportello Tirocini - Parla con noi
Sportello telefonico: 0521 904018 (dalle ore 9.30 alle ore 11.30 nei giorni di martedì, mercoledì e giovedì)
E-Mail: tirocini@unipr.it

PRIMA E DOPO LA LAUREA

I servizi di Job placement e orientamento al lavoro

- Job day di Ateneo: 23 ottobre 2025 ed eventi (online o in presenza) di presentazione aziendale e di recruiting con una o più aziende
- Supporto individuale: CV/LinkedIn check, simulazioni di colloqui di lavoro
- Seminari e laboratori di orientamento al lavoro
- Bacheca offerte di lavoro



JOB DAY 2025

23 ottobre – Fiere di Parma

Più di **160 aziende/enti partecipanti**

Obiettivo: incontrare i selezionatori delle imprese, lasciare il cv per candidarsi, svolgere colloqui sia conoscitivi che di selezione



In aggiunta al Job Day vengono svolti durante l'anno eventi di presentazione aziendale e colloqui con una o più aziende mirati su uno o più Dipartimenti o su uno o più Corsi di studio a seconda delle preferenze delle aziende

SUPPORTO INDIVIDUALE

CV/LinkedIn check, simulazioni di colloqui di lavoro

- Skill-up: servizio personalizzato individuale di supporto per ricerca del lavoro, cv, colloqui e LinkedIn sempre disponibile in italiano e in inglese prenotabile a questo link: https://www.unipr.it/servizi-agli-studenti

- Sessioni di CV check precedenti al Job Day



Seminari e laboratori in presenza di orientamento al lavoro in collaborazione con IFOA

- OSSERVATORIO MERCATO DEL LAVORO - LABORATORIO DI GRUPPO: 20 edizioni all'anno, 2 edizioni per ciascun Dipartimento
- LABOUR MARKET – WORKSHOP: 3 edizioni all'anno, rivolte solo ad un target di studenti internazionali, una edizione per STEM, una per Scienze Sociali e una per area medica
- RICERCA ATTIVA DEL LAVORO: 20 edizioni all'anno, 2 edizioni per ciascun Dipartimento
- AFFRONTARE ITER SELETTIVI COMPLESSI: 12 edizioni all'anno, aperte a tutti i Dipartimenti





Webinar di orientamento al lavoro della U.O. Placement in collaborazione con ER.GO

- Le strategie di ricerca del lavoro
- Il curriculum vitae e la lettera di presentazione
- Trovare lavoro nelle ONG e nelle organizzazioni internazionali
- Come leggere gli annunci di lavoro
- Le fasi di un processo di selezione
- Il Colloquio di lavoro
- LinkedIn, il social per la ricerca del lavoro



Le piattaforme per la ricerca del lavoro

La piattaforma di AlmaLaurea per Unipr:
sempre aggiornata, le aziende che postano
cercano studenti/laureandi/neolaureati UNIPR

dal 1994
Consorzio Interuniversitario
ALMALAUREA

UNIVERSITÀ DI PARMA

ASSOCIAZIONE ALUMNI E AMICI DELL'UNIVERSITA' DI PARMA

AlumniAmici@unipr.it

ALUMNI e AMICI UNIVERSITÀ DI PARMA

Seguici su intsgram per non perdere le novità!



Resta connesso con chi ha condiviso il tuo percorso: entra a far parte della community Alumni e Amici Unipr.
Eventi, networking e un legame che continua nel tempo. L'iscrizione è gratuita e con essa potrai partecipare a tante occasioni di incontro e formazione!

L'iscrizione è gratuita e veloce e vi darà la possibilità di partecipare a tante occasioni di incontro e formazione, alla scoperta delle bellezze di Parma e delle ricchezze del nostro Ateneo!

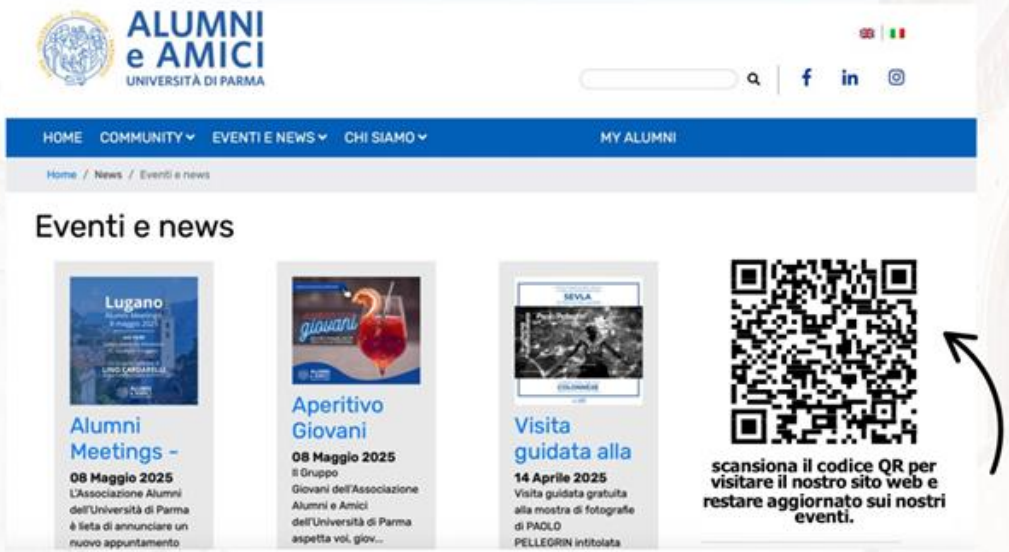

Ci trovi anche su Linkedin e Facebook!



POST LAUREA - DOTTORATI DI RICERCA



Il Dottorato di Ricerca è un corso, di durata triennale, cui si accede dopo la laurea specialistica/ciclo unico o magistrale/magistrale a ciclo unico o titolo straniero idoneo.
Si accede ai posti di dottorato tramite concorso pubblico.

IMPEGNO FULL TIME – almeno 70% ricerca

Supervisione – un supervisor e fino a 2 co-supervisor

Possibilità di integrare periodi di ricerca all'estero e attività presso soggetti pubblici e privati.

LE SCADENZE



ISCRIZIONI: https://www.unipr.it/dottorati-iscrizione

BANDO: **a luglio**

SELEZIONI: **prima settimana di settembre**

INIZIO: 1 novembre 2026

Il titolo di "Dottore di ricerca" si consegue con il superamento di un esame finale al termine del triennio di frequenza, che consiste nella discussione della tesi di dottorato

COME FUNZIONA?



- I Dottorati forniscono competenze per poter esercitare attività di ricerca di alta qualificazione presso **università, enti pubblici o soggetti privati.**
- Prevedono un percorso formativo di alta qualificazione tramite corsi ad hoc, partecipazione a scuole e seminari dedicati, sia disciplinari che dedicati alle soft skills e a percorsi di imprenditorialità
- Possono essere integrati con periodi di formazione all'estero e in impresa fino a 18 mesi sui 36 previsti

Fondo Sociale Europeo Plus - FSE+

COESIONE ITALIA 21-27 EMILIA-ROMAGNA | Cofinanziato dall'Unione europea | Regione Emilia-Romagna | UNIVERSITÀ DI PARMA

PNRR – Next Generation EU

Finanziato dall'Unione europea NextGenerationEU | Ministero dell'Università e della Ricerca | Italiadomani | UNIVERSITÀ DI PARMA

DOTTORATI INNOVATIVI che rispondono ai fabbisogni delle imprese che promuovono l'assunzione dei ricercatori nelle imprese, con l'obiettivo di potenziare le competenze di alto profilo, in particolare nelle aree delle tecnologie abilitanti

DOTTORATI IN ATENEO



CONTATTI:

dottorati@unipr.it

chiara.dallasta@unipr.it

AMBITO DI RICERCA	CORSI DI DOTTORATO
Scienze Umanistiche, Economiche, Giuridiche e Sociali	Advanced Research in Economics and Management (in convenzione con l'Università Cattolica del Sacro Cuore)
	Psicologia
	Scienze Filosofiche, Sociali, del Patrimonio culturale e ambientale
	Scienze Giuridiche
	Scienze Storiche e del Testo
Scienze Ingegneristiche e Architettura	Ingegneria Civile e Architettura
	Ingegneria Industriale
	Tecnologie dell'Informazione
Scienze e Tecnologie	Biotecnologie e Bioscienze
	Fisica
	Microbiota and Health
	Scienza e Tecnologia dei Materiali (in convenzione con il C.N.R. – Consiglio Nazionale delle Ricerche)
	Scienze Chimiche
	Scienze degli Alimenti
	Scienze del Farmaco
	Scienze della Terra
Scienze Mediche e Medico-Veterinarie	Medicina Molecolare
	Neuroscienze
	Scienze Mediche e Chirurgiche e Traslazionali
	Scienze Medico-Veterinarie

CONOSCI TUTTI I SERVIZI E LE OPPORTUNITÀ?

- Biblioteche e sale studio
- Sistema Museale di Ateneo
- Counseling psicologico
- Centro Linguistico di Ateneo
  - ✓ Corsi per idoneità curricolare
  - ✓ Corsi extracurricolari di lingue
- Trasporti a prezzi agevolati
- CUS – Centro Sportivo Universitario
- CAPAS - Centro per le Attività e le Professioni delle Arti e dello Spettacolo
- Assistenza sanitaria





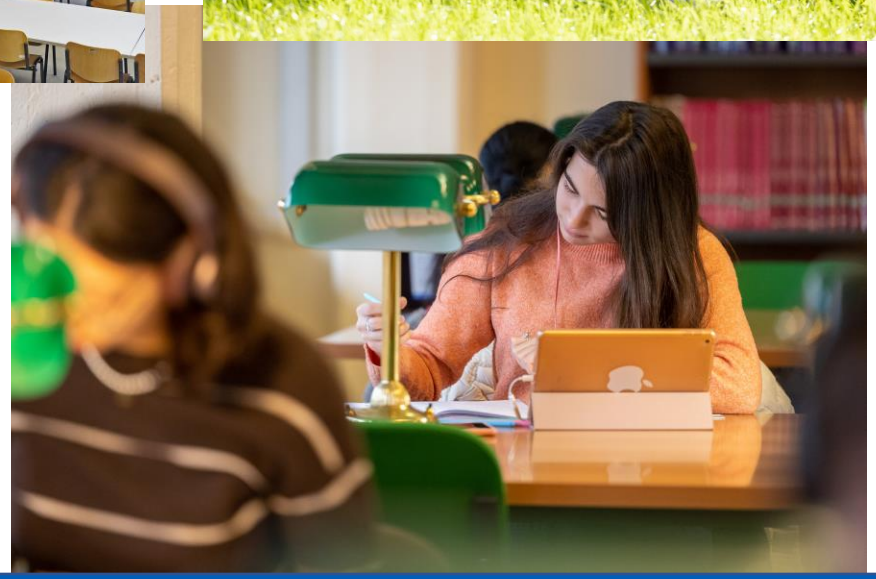

RESTA IN CONTATTO CON NOI

- **URP Ufficio Relazioni con il Pubblico**

urp@unipr.it - 0521 904006

- **ParmaUniverCity Info Point**

0521 904081 - Sottopasso Ponte Romano 2/a

- **Contact Center**

0521 902111

- **Newsletter UNIPRESENTE** inviata sulla mail istituzionale a studentesse e studenti

- **Social** di Ateneo:

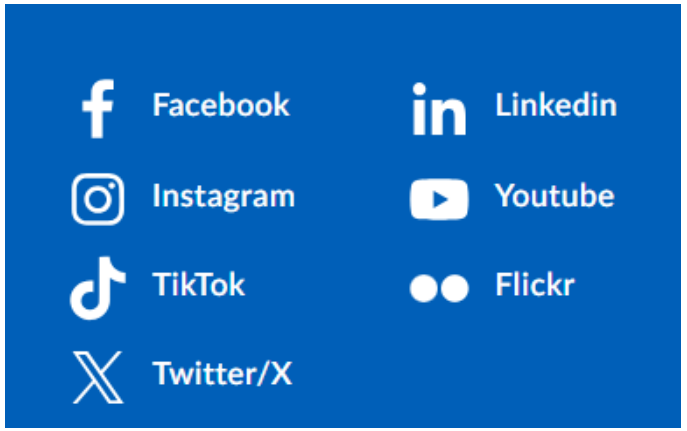

GRAZIE

UNIVERSITÀ DI PARMA

www.unipr.it