UNIVERSITÀ DI PARMA

WELCOME DAY 2025
2° ANNO
Economia e management delle filiere alimentari sostenibili

Lucia Poletti

15 settembre 2025, Parma

BENTORNATE E BENTORNATI



RICAPITOLANDO: indirizzi utili e contatti

Presidente del corso: prof.ssa Lucia Poletti | lucia.poletti@unipr.it
Vice presidente: prof.ssa Cristina Zerbini | cristina.zerbini@unipr.it
Manager della didattica: sig.ra Barbara Violi | barbara.violi@unipr.it

Studenti nel Gruppo di Riesame:
Nikol Nikolaeva Ilieva
Antonio Monti

Responsabile della Qualità del corso (RAQ): prof. Giulio Tagliavini | giulio.tagliavini@unipr.it

Segreteria studenti: segreteria.economia@unipr.it

Delegati Erasmus:
prof. Andrea Cilloni | andrea.cilloni@unipr.it
prof. Simone Fanelli (tirocini Erasmus) | simone.fanelli@unipr.it

Delegata Tirocini: prof.ssa Lucia Poletti | lucia.poletti@unipr.it

Ricorda che nella **Home page del sito del corso** trovi i riferimenti di tutti contatti



LE PROSSIME SCADENZE

Piano degli studi:

- 1^ finestra **10 novembre – 30 gennaio**
- 2^ finestra **9 marzo – 15 maggio**

Presentazione ISEE: **4 novembre 2025 ore 17**

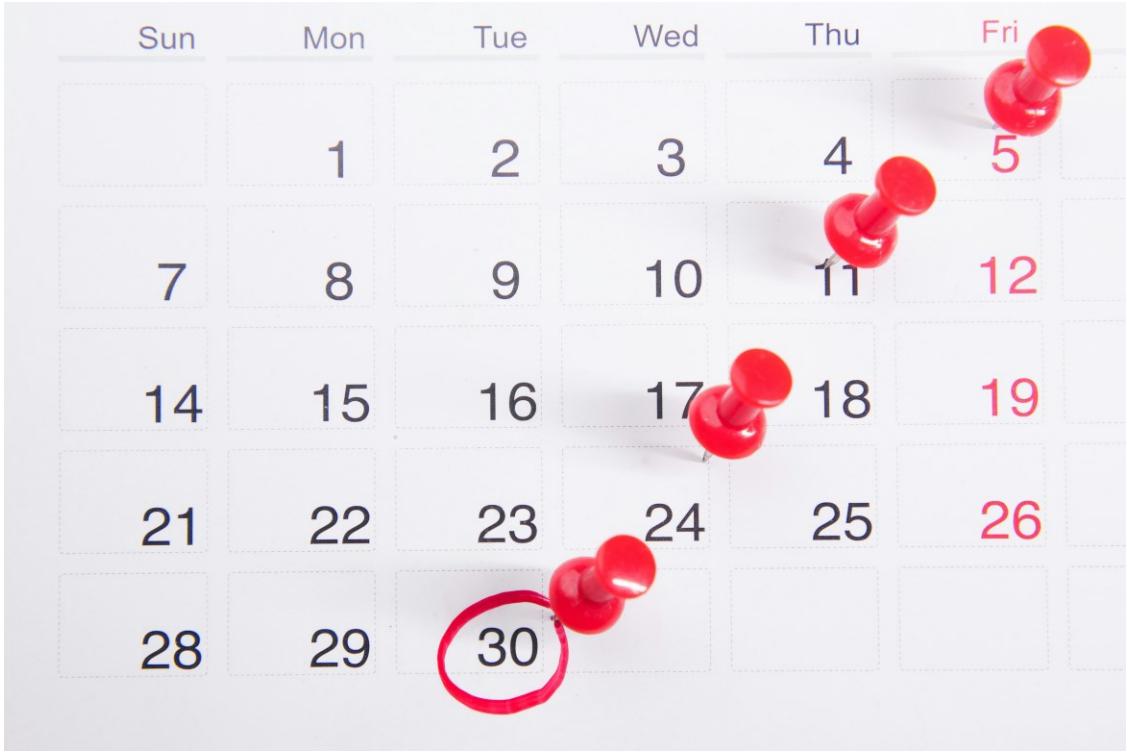

NOVITÀ TASSE E CONTRIBUTI 2025-2026

- **Nei pagamenti sono state abolite le more, ma si applicherà il blocco di carriera immediato** in caso di pagamento oltre i termini del contributo universitario e anche in caso di debiti insoluti di qualsiasi natura

- **È stata eliminata l'iscrizione sotto condizione**

- **Sono previste 3 rate per tutte/i:**
  a) prima rata di 156 euro da pagare **dal 5 agosto al 17 settembre**
  b) seconda rata da pagare **entro il 18 novembre**
  c) terza rata da pagare **entro il 30 aprile 2026**



La seconda e la terza rata, se di importo pari o superiore a 600 euro, sono rateizzabili a richiesta dello studente o della studentessa.

DAL PRIMO AL SECONDO ANNO

OFA DI INGLESE:

- Si ricorda che occorre assolvere l'OFA di inglese entro dicembre 2025 per potersi iscrivere agli esami del secondo anno.
- https://corsi.unipr.it/it/cdl-emfas/insegnamenti-e-piano-degli-studi#

ESERCITAZIONI DI METODI MATEMATICI PER L'ECONOMIA

- Dal 22 settembre, aperte anche agli studenti del secondo anno.
- https://sea.unipr.it/notizie/esercitazioni-di-matematica-generale-clem-e-metodi-matematici-clemfas

DUBBI O PROBLEMI SUL PRIMO ANNO DA SEGNALARE?



IL SECONDO ANNO: PROSSIMI INCONTRI

- **Ottobre 2025**:
  - Presentazione delle attività a scelta e dei tirocini

- **Marzo 2026**:
  - Presentazione dei curricula

- **Scambi internazionali**: data da definire (presumibilmente ottobre)

ATTIVITA' A SCELTA: IL LABORATORIO

Strategie di vendita e aspetti doganali nel commercio internazionale

- Avvio a **inizio ottobre** → orario da pubblicare
- Taglio operativo. Condotto da professionisti esterni.
- 6 CFU a valere sulle «attività a scelta». Solo IDONEITA'.
- Aperto anche a chi ha già coperto le attività a scelta (qualora dovessero pervenire molte richieste, verrà però data la priorità a chi necessita dei CFU).
- https://corsi.unipr.it/it/ugov/degreecourse/354164

TIROCINIO CURRICULARE

- Il tirocinio deve essere inserito nel piano degli studi.
- Può essere svolto presso un ente/azienda (tirocinio esterno) oppure presso strutture di Ateneo (tirocinio interno).
- L'ente/azienda ospitante deve essere convenzionato oppure disponile alla stipula della convenzione.

FASI ATTIVAZIONE TIROCINIO

1. Individuazione ente/azienda*/struttura di Ateneo
2. Compilazione del Progetto Formativo (PF) (a cura dell'ente/azienda/struttura di Ateneo)
3. Accettazione del PF e indicazione del tutor accademico
4. Approvazione da parte del tutor accademico e della UO Tirocini (entro massimo 9 giorni dalla data di compilazione del PF)



CONCLUSIONE TIROCINIO

- Compilazione del questionario obbligatorio in Esse3 a cura dello studente + eventuale caricamento di altri allegati se previsti dal Corso di Studi (ad es. relazione finale)
- Chiusura tirocinio da parte della UO Tirocini
- Approvazione da parte del tutor accademico





CONTATTI
Sportello Tirocini - Parla con noi
Sportello telefonico: 0521 904018 (dalle ore 9.30 alle ore 11.30 nei giorni di martedì, mercoledì e giovedì)
E-Mail: tirocini@unipr.it

LA DIMENSIONE INTERNAZIONALE

L'ALLEANZA EU GREEN

L'obiettivo è la creazione di uno spazio europeo di istruzione superiore che abbia come priorità la **sostenibilità** in tutte le sue dimensioni (didattica, ricerca, terza missione, vita studentesca e internazionalizzazione): **una rete** che si prefigge un **migliore servizio a studenti e studentesse e ai rispettivi territori**, lavorando insieme per aumentare e promuovere la sostenibilità e affrontare le principali sfide sociali individuate degli Obiettivi di Sviluppo Sostenibile (SDG) delle Nazioni Unite.

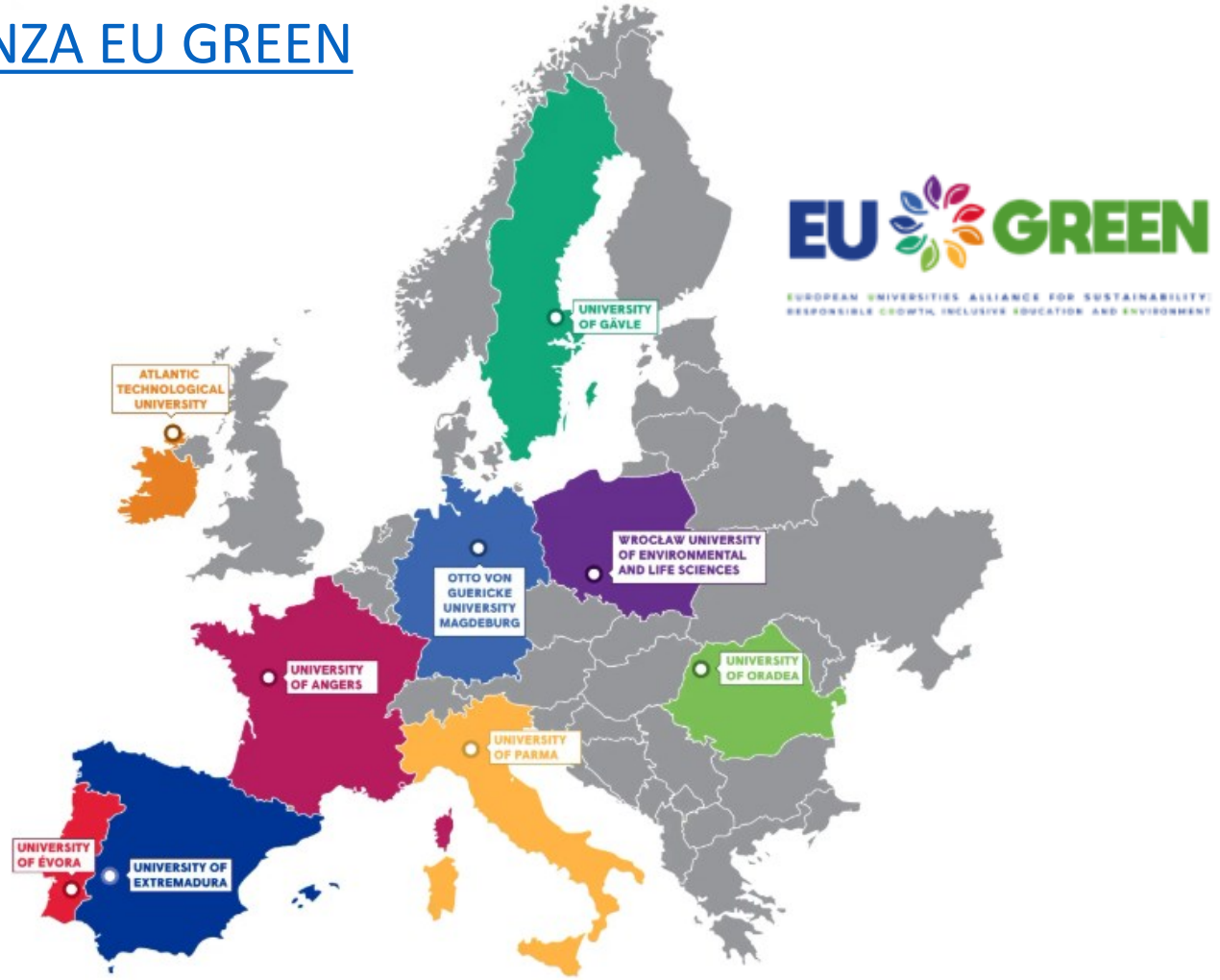

MOBILITÀ INTERNAZIONALE

I BANDI DI MOBILITÀ NELL'UNIONE EUROPEA E NEL RESTO DEL MONDO

MOBILITÀ PER STUDIO

- **Bando unico di Ateneo per la mobilità europea ed internazionale a fini di studio**

✓ ERASMUS+ SMS - Mobilità verso Paesi UE ed extra UE;

✓ OVERWORLD - Mobilità al di fuori dei programmi comunitari verso Atenei non europei aventi un protocollo di collaborazione attivo con l'Università degli Studi di Parma

✓ PROGETTI SPECIALI - Mobilità verso istituzioni dei Paesi in Via di Sviluppo

✓ PhD - Mobilità per iscritti a corsi di dottorato.



MOBILITÀ INTERNAZIONALE

I BANDI DI MOBILITÀ NELL'UNIONE EUROPEA E NEL RESTO DEL MONDO

MOBILITÀ PER STUDIO

- **Blended Intensive Programmes ERASMUS+ (BIP)**

Programmi intensivi misti con un approccio pedagogico innovativo. Prevedono brevi periodi di attività in presenza combinata con attività di apprendimento e cooperazione online.



MOBILITÀ PER TIROCINIO

- **Bando unico (ERASMUS+/OVERWORLD) per Mobilità a fini di Tirocinio**

CONTATTI

U.O. Accoglienza, Mobilità e Studenti Internazionali
E-Mail: erasmus@unipr.it
P.le San Francesco, 3 - Parma

STUDIO MA NON SOLO…

VITA UNIVERSITARIA

UNIPR 4LIFE



SERVIZI DI SUPPORTO

CONVENZIONI

SERVIZI DI SUPPORTO

- Biblioteche e sale studio
- Sistema Museale di Ateneo
- Counseling psicologico
- Centro Linguistico di Ateneo
  - ✓ Corsi per idoneità curricolare
  - ✓ Corsi extracurricolari di lingue
- Corsi di inglese per DSA
- Potenziamento lingua italiana e competenze trasversali per studenti con Disturbo dell'Apprendimento e del Linguaggio
- Dual Career (conciliare attività sportiva agonistica di alto livello con il percorso di studi universitario)







VITA UNIVERSITARIA

- Trasporti a prezzi agevolati
- Mense convenzionate
- CUS – Centro Sportivo Universitario
- CAPAS - Centro per le Attività e le Professioni delle Arti e dello Spettacolo
- Assistenza sanitaria







UNIPR4LIFE E CONVENZIONI ECONOMICHE

- Viverèparma
- Prisma
- Attività sportive gratuite
- Gite fuori Parma e gite convenzionate CAI

- Convenzioni con realtà culturali
- Convenzioni con realtà sportive
- Convenzioni con attività commerciali







UNIPR4LIFE : BIO-BAG

Attraverso il progetto ONFOODs, l'Università di Parma offre a tutti gli studenti UNIPR la possibilità di accedere settimanalmente ad una **BIO-BAG** contenente frutta e verdura biologica e di stagione proveniente dalla provincia di Parma.

L'obiettivo è quello di promuovere abitudini alimentari sane e sostenibili all'interno della comunità universitaria!

Approfitta di questa opportunità!

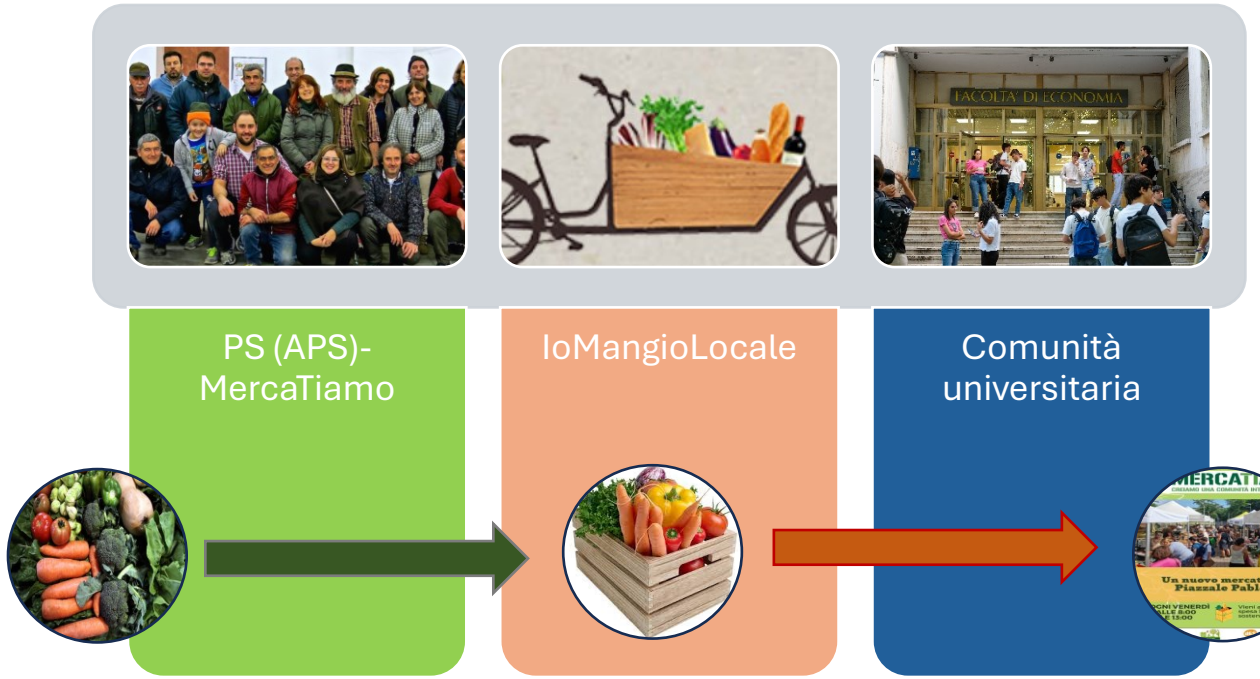

Ogni settimana, dal tuo smartphone, la tua bio bag di frutta e verdura locale, fresca e sostenibile!

Formati disponibili
Piccola (2,5kg) → 12,5€
Grande (5kg) → 24€

Come aderire
inquadra il QR code sulla borsa!
Quota associativa 10€/anno
Prenota online entro il lunedì ore 24:00

Ritiro, dal 1 ottobre, ogni venerdì mattina
in P.le Pablo, zona ospedale
durante il mercato agricolo MercaTiAmo

Completa la tua borsa!
A MercaTiAmo di P.le Pablo tutti gli studenti hanno diritto a 10% di sconto su una spesa di min. 10€





Sconto per i 100 primi studenti
10€ di sconto sulla prima borsa
5€ sulla 5° e la 10° borsa

Da abbinare con l'App UNIPLATE
Riceverai consigli e ricette
per uno stilo di vota sano

WELCOME NIGHT



Il **18 settembre dalle 18:30** alle 23:30 appuntamento in **Piazza Ghiaia**.
Vi aspettiamo per la notte di inizio anno!

RESTA IN CONTATTO CON NOI

- **URP Ufficio Relazioni con il Pubblico**

urp@unipr.it - 0521 904006

- **ParmaUniverCity Info Point**

0521 904081 - Sottopasso Ponte Romano 2/a

- **Contact Center**

0521 902111

- **Newsletter UNIPRESENTE** inviata sulla mail istituzionale a studentesse e studenti

- **Social** di Ateneo:

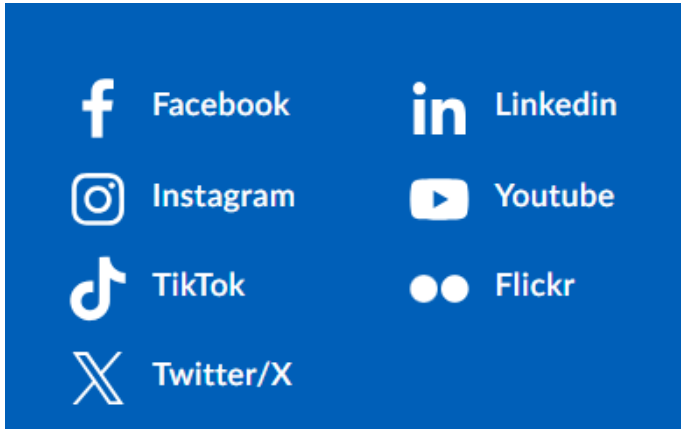

GRAZIE

UNIVERSITÀ DI PARMA

www.unipr.it