UNIVERSITÀ DI PARMA

WELCOME DAY 2025
3° ANNO
Architettura Rigenerazione Sostenibilità

18 settembre 2025, Parma

Andrea Zerbi

BENTORNATE E BENTORNATI



RICAPITOLANDO: indirizzi utili e contatti

Presidente: Prof. Andrea Zerbi
Responsabile della Qualità del corso: Prof.ssa Silvia Rossetti
Delegata orientamento in uscita: Prof.ssa Barbara Caselli
Delegato per il tirocinio: Prof. Carlo Quintelli, Prof. Antonio Maria Tedeschi

Rappresentanti degli studenti:
Sonia Armani, Andrea Colatriano, Alex Martini,
Giulia Damiana Pierri

Ricorda che nella **Home page del sito del corso** trovi i riferimenti di tutti contatti



LE PROSSIME SCADENZE

- Piano degli studi: 1 finestra **6 ottobre-5 dicembre,** 2 finestra **9 marzo-17 aprile** (per studenti part-time consultare le segreterie)

- Presentazione ISEE: **4 novembre 2025 ore 17**

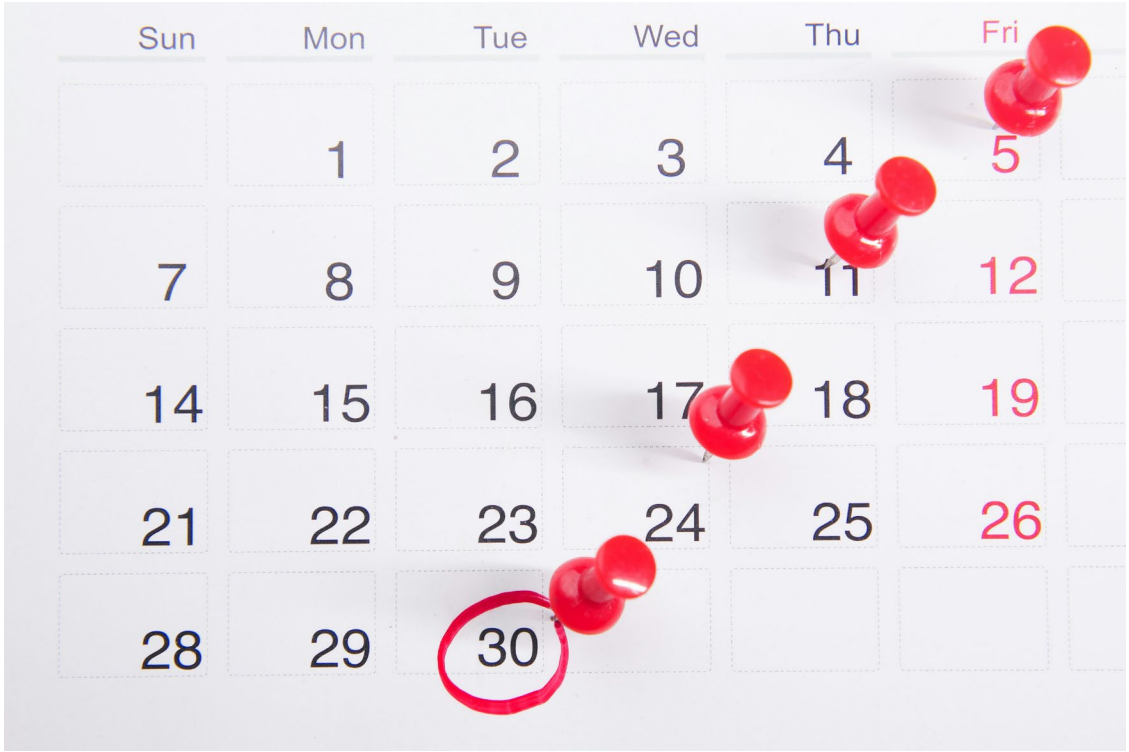

NOVITÀ TASSE E CONTRIBUTI 2025-2026

- **Nei pagamenti sono state abolite le more, ma si applicherà il blocco di carriera immediato** in caso di pagamento oltre i termini del contributo universitario e anche in caso di debiti insoluti di qualsiasi natura

- **È stata eliminata l'iscrizione sotto condizione**

- **Sono previste 3 rate per tutte/i:**
  a) prima rata di 156 euro da pagare **dal 5 agosto al 17 settembre**
  b) seconda rata da pagare **entro il 18 novembre**
  c) terza rata da pagare **entro il 30 aprile 2026**



La seconda e la terza rata, se di importo pari o superiore a 600 euro, sono rateizzabili a richiesta dello studente o della studentessa.

IL PIANO DEGLI STUDI DEL SECONDO ANNO

	PERIODO	INSEGNAMENTO	CFU	TIPO CORSO
TERZO ANNO		**Materie e attività a scelta**	12	
		Tirocinio	6	*Altre attività*
		Prova finale	3	
	I sem.	**Design degli interni**	5	*Corso monodisciplinare*
		Pianificazione e rigenerazione urbanistica	6	Corso monodisciplinare
		Tecnica delle costruzioni	8	*Corso monodisciplinare*
	II sem.	**CURRICULUM "PROGETTAZIONE ARCHITETTONICA E URBANA"**		
		Laboratorio di Sintesi Finale in "Progetto architettonico per la rigenerazione urbana sostenibile" + workshop	13	*Laboratorio integrato*
		Teorie e tecniche della progettazione architettonica	4	*Corso monodisciplinare*
		CURRICULUM "ANALISI E PROGETTO PER IL RECUPERO DEL COSTRUITO"		
		Laboratorio di Sintesi Finale in "Analisi e progetto per il recupero del costruito" + workshop	13	*Laboratorio integrato*
		Ricerca storica applicata	4	*Corso monodisciplinare*
	TOTALE		**57**	

TIROCINIO CURRICULARE

La pagina dedicata del Tirocinio Formativo sul sito del DIA per i corsi di Architettura è la seguente:
https://dia.unipr.it/tirocinio-formativo-area-dellarchitettura

Incontro presentazione Tirocinio Formativo A.A. 2025/26:
Lunedì 29 Settembre, dalle 12,30 alle 14,30, Aula F Sede Didattica di Ingegneria

Il tirocinio deve essere inserito nel piano degli studi.
Può essere svolto presso un Soggetto Ospitante esterno (tirocinio esterno presso ente o azienda) oppure presso strutture di Ateneo (tirocinio interno).
Il Soggetto Ospitante (ente o azienda) deve essere convenzionato oppure disponile alla stipula della convenzione.

ATTIVAZIONE TIROCINIO

1. Individuazione del Soggetto Ospitante (ente o azienda o struttura di Ateneo)
2. Compilazione del Progetto Formativo con la modalità «studente noto»
3. Accettazione del Progetto Formativo e indicazione del Tutor Accademico
4. Approvazione da parte del Tutor Accademico e della UO Tirocini

CONCLUSIONE TIROCINIO

Invio della documentazione finale (Dichiarazione + Foglio Presenze + Relazione)
Compilazione del questionario obbligatorio in Esse3 a cura dello studente
Chiusura tirocinio da parte della UO Tirocini
Verbalizzazione (previa convalida della documentazione finale da parte del Tutor Accademico



CONTATTI

Prof. Antonio Maria Tedeschi – antoniomaria.tedeschi@unipr.it

Sportello Tirocini - Parla con noi
Sportello telefonico: 0521 904018 (dalle ore 9.30 alle ore 11.30 nei giorni di martedì, mercoledì e giovedì)
E-Mail: tirocini@unipr.it

LAUREA

- Tesi di laurea / Prova finale
- Calendario delle sessioni di laurea e scadenze

  mercoledì 15 luglio 2026
  giovedì 8 ottobre 2026
  lunedì 14 dicembre 2026
  martedì 16 marzo 2027
  giovedì 29 aprile 2027
- Norme di comportamento nelle sedute di laurea
- Calcolo media

  media pesata, espressa su 110, calcolata ponderando i voti per il numero di crediti attribuiti all'insegnamento a cui ogni singolo esame si riferisce; eventuali crediti riconosciuti senza voto o acquisiti in soprannumero (extracurricolari) non entrano a far parte della media



DOPO LA LAUREA?

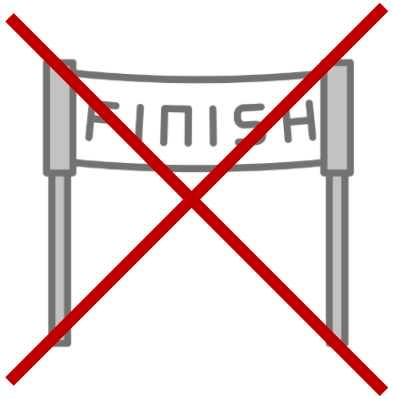

Il percorso non finisce!

Due possibilità:

1. **Continuare gli studi**
2. **Entrare nel mondo del lavoro**

L'Università vi supporta con *servizi di orientamento, placement* e opportunità post-laurea.



POST LAUREA

1. Continuare gli studi

- Corso di laurea magistrale
- Master di II livello
- Dottorato di ricerca
- Abilitazione alla professione



POST LAUREA - Corsi di Laurea Magistrale

Corsi di Laurea Magistrale ai quali puoi accedere:

- Corso di Laurea Magistrale in Architettura e Città Sostenibili (erogato interamente sia in italiano che in inglese)

- Qualsiasi Corso di Laurea Magistrale in classe L-4 erogato in Italia (previa verifica dei requisiti di ammissione)



Laurea Magistrale **Architettura e città sostenibili**

UNIVERSITÀ DI PARMA

TUTTI I CORSI ITA

LAUREA MAGISTRALE IN
Architettura e città sostenibili

https://corsi.unipr.it/cdlm-arch

IL CORSO ISCRIVERSI STUDIARE LAUREARSI SERVIZI

DIPARTIMENTO DI INGEGNERIA E ARCHITETTURA

SCHEDA FUTURE MATRICOLE AA 2025-2026 >

Il corso, della durata di due anni, presenta un forte taglio progettuale incentrato sui temi della sostenibilità ambientale, sociale ed economica nelle discipline del progetto di architettura, della pianificazione urbanistica, territoriale e paesaggistica nonché del restauro architettonico. Per sottolineare la vocazione all'internazionalità, il corso ha promosso diversi accordi di cooperazione didattica e scientifica con università straniere ed è completamente offerto anche in lingua inglese.

- **Attenzione a sostenibilità e rigenerazione urbana**
- **Sbocchi: architetto, urbanista, tecnico in enti pubblici e privati.**

2 anni — LAUREA MAGISTRALE

ACCESSO LIBERO CON VERIFICA REQUISITI

CORSO IN ITALIANO E INGLESE

CLASSE LM-4

120 CREDITI

5111 — CODICE CORSO



NON MOSTRARE PIÙ

POST LAUREA - Formazione di terzo livello

Dottorato di ricerca **Architettura e pianificazione urbana**

SCUOLA DI DOTTORATO IN INGEGNERIA E ARCHITETTURA

https://corsi.unipr.it/it/phd-ica

Aree tematiche

- 📖 Approfondimento teorico, formale e funzionale dell'architettura e dell'ambiente urbano.
- 📐 Tecniche di rilievo e rappresentazione grafica e video a scala edilizia e urbana.
- 🏗️ Studio di pianificazione, rigenerazione e gestione degli insediamenti urbani.
- 🏛️ Conoscenza e valorizzazione del patrimonio.
- 🛠️ Strumenti per conservazione, restauro e progettazione di artefatti materiali e virtuali.

Sbocchi professionali

- Ricerca accademica e istituzionale
- Collocamento in enti pubblici / privati, studi professionali di alto profilo

DIPARTIMENTO DI **INGEGNERIA E ARCHITETTURA**

SEDE AMMINISTRATIVA: **UNIVERSITÀ DI PARMA**

DURATA **3 ANNI**

CORSO IN **ITALIANO E INGLESE**



Coordinatore: Prof. Andrea Spagnoli

Requisiti di accesso e modalità concorsuale secondo bando di ammissione (scadenza a luglio)

POST LAUREA
Formazione di terzo livello
Master di II livello in **Rigenerazione Urbana**

- Formazione avanzata su **strumenti e pratiche di rigenerazione delle città**.
- Approccio multidisciplinare e innovativo.
- Destinatari: laureati magistrali (o a ciclo unico) in Architettura, Pianificazione, Ingegneria Civile o dell'Ambiente e territorio e affini.

Principali sbocchi professionali

- Enti pubblici e privati
- Studi professionali di alto profilo
- Aziende di settore



POST LAUREA- Abilitazione alla professione
Architetto Junior

📘 **Chi può accedere**

Laureati triennali in Scienze dell'Architettura (Classe L-17).

📝 **Esame di Stato - Architetto - Paesaggista - Pianificatore Territoriale - Conservatore dei beni architettonici ed ambientali**

- Organizzato a livello nazionale (con sedi universitarie, tra cui Parma) - Sessioni due volte all'anno (giugno e novembre).
- Prevede prove scritte, pratiche e orali.

🎯 **Cosa abilita a fare**

- Attività di progettazione architettonica di opere edilizie semplici.
- Direzione lavori per interventi limitati e non complessi.
- Collaborazione con enti pubblici, studi professionali e imprese.

📎 **Iscrizione all'Albo**

- Sezione B – Architetti Pianificatori Paesaggisti e Conservatori.
- Consente l'uso del titolo di Architetto iunior.

📌 **Info utili - Bandi e modalità**

→ Consiglio Nazionale Architetti (https://www.cnappc.it/)

→ Esami di stato UNIPR - (unipr.it/esami-di-stato)

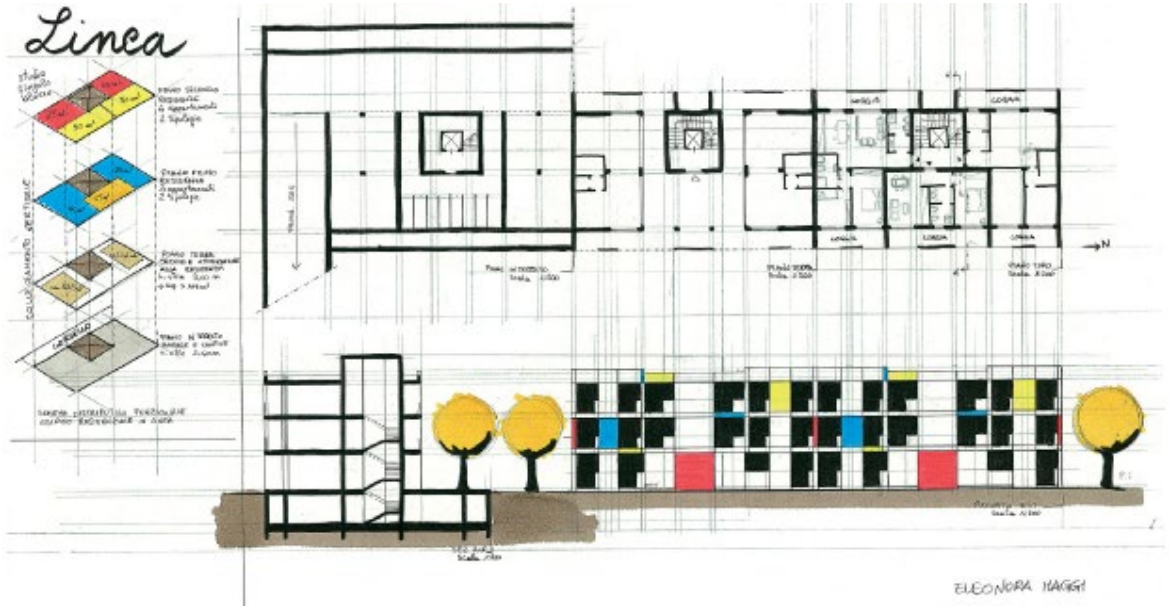

POST LAUREA

2. Entrare nel mondo del lavoro

Esplorate nuove opportunità seguendo le vostre passioni.

L’Università offre:

- servizi di orientamento e job placement.
- tirocini extracurricolari



PRIMA E DOPO LA LAUREA

I servizi di Job placement e orientamento al lavoro

- **Job day** di Ateneo: 23 ottobre 2025 ed eventi (online o in presenza) di presentazione aziendale e di recruiting con una o più aziende
- **Supporto individuale**: CV/LinkedIn check, simulazioni di colloqui di lavoro
- **Seminari e laboratori** di orientamento al lavoro
- **Bacheca** offerte di lavoro



https://www.unipr.it/orientamento-in-uscita

JOB DAY 2025

23 ottobre – Fiere di Parma

Più di **160 aziende/enti partecipanti**

Obiettivo: incontrare i selezionatori delle imprese, lasciare il cv per candidarsi, svolgere colloqui sia conoscitivi che di selezione



In aggiunta al Job Day vengono svolti durante l'anno eventi di presentazione aziendale e colloqui con una o più aziende mirati su uno o più Dipartimenti o su uno o più Corsi di studio a seconda delle preferenze delle aziende

SUPPORTO INDIVIDUALE

CV/LinkedIn check, simulazioni di colloqui di lavoro

- Skill-up: servizio personalizzato individuale di supporto per ricerca del lavoro, cv, colloqui e LinkedIn sempre disponibile in italiano e in inglese prenotabile a questo link: https://www.unipr.it/servizi-agli-studenti

- Sessioni di CV check precedenti al Job Day



Seminari e laboratori in presenza di orientamento al lavoro in collaborazione con IFOA

- **OSSERVATORIO MERCATO DEL LAVORO - LABORATORIO DI GRUPPO**: 20 edizioni all'anno, 2 edizioni per ciascun Dipartimento
- LABOUR MARKET – WORKSHOP: 3 edizioni all'anno, rivolte solo ad un target di studenti internazionali, una edizione per STEM, una per Scienze Sociali e una per area medica
- **RICERCA ATTIVA DEL LAVORO**: 20 edizioni all'anno, 2 edizioni per ciascun Dipartimento
- **AFFRONTARE ITER SELETTIVI COMPLESSI**: 12 edizioni all'anno, aperte a tutti i Dipartimenti





Seminari e laboratori in presenza di orientamento al lavoro in collaborazione con IFOA

CALENDARIO SEMINARI E LABORATORI



→ OSSERVATORIO MERCATO DEL LAVORO - LABORATORIO DI GRUPPO
PER AREA INGEGNERIA E ARCHITETTURA
Mercoledì 5 novembre - ore 10:30 - 12:30
Campus – Aula 6, Sede Didattica di Ingegneria



→ RICERCA ATTIVA DEL LAVORO
PER AREA INGEGNERIA E ARCHITETTURA
Giovedì 6 novembre - ore 13:30 – 15:30
Campus – Aula A/2, Sede Dipartimento Ingegneria e Architettura
(ex Ingegneria Scientifica)

Seminari e laboratori in presenza di orientamento al lavoro in collaborazione con IFOA

CALENDARIO SEMINARI E LABORATORI



→AFFRONTARE ITER SELETTIVI COMPLESSI:

6 edizioni ancora disponibili aperte a tutti i Dipartimenti

Ottobre: Mercoledì 29/10	9:00 - 12:00	Plesso di Borgo Carissimi, Aula A
Novembre: Mercoledì 05/11	14:00 - 17:00	Sede Didattica di Ingegneria, Aula 6
Novembre Mercoledì 12/11	9:00 - 12:00	Plesso delle Scienze , aula congressi
Novembre: Mercoledì 19/11	14:00 - 17:00	Plesso di Borgo Carissimi, Aula B
Dicembre: Mercoledì 03/12	9:00 - 12:00	Plesso delle Scienze , aula congressi
Dicembre: Mercoledì 10/12	14:00 - 17:00	Plesso di Borgo Carissimi, Aula A



Webinar di orientamento al lavoro della U.O. Placement in collaborazione con ER.GO

- Le strategie di ricerca del lavoro
- Il curriculum vitae e la lettera di presentazione
- Trovare lavoro nelle ONG e nelle organizzazioni internazionali
- Come leggere gli annunci di lavoro
- Le fasi di un processo di selezione
- Il Colloquio di lavoro
- LinkedIn, il social per la ricerca del lavoro



https://www.unipr.it/node/100179

Le piattaforme per la ricerca del lavoro

La piattaforma di AlmaLaurea per Unipr:
sempre aggiornata, le aziende che postano
cercano studenti/laureandi/neolaureati UNIPR

dal 1994
Consorzio Interuniversitario
ALMALAUREA

DOPO LA LAUREA

Tirocini extracurriculari post-Laurea

- Percorsi orientativi e professionalizzanti per ex-studenti UniPR che abbiano conseguito un titolo da non più di 12 mesi.
- Non costituiscono rapporto di lavoro: non obbligano all'assunzione, ma danno la possibilità di farsi conoscere dalle aziende.
- **Durata prevista**: da 2 a 6 mesi.
- **Indennità obbligatoria** (minimo ~450 €/mese) a carico dell'Ente ospitante.
- **Coperture assicurative** a carico dell'Ente ospitante o dell'Ateneo.
- Necessario un **progetto formativo** individuale (PFI) e **convenzione tra Ateneo e Ente** ospitante.



https://www.unipr.it/tirocini-extracurriculari

ASSOCIAZIONE ALUMNI E AMICI DELL'UNIVERSITA' DI PARMA

UNIVERSITÀ DI PARMA

AlumniAmici@unipr.it

ALUMNI e AMICI UNIVERSITÀ DI PARMA

Seguici su intsgram per non perdere le novità!

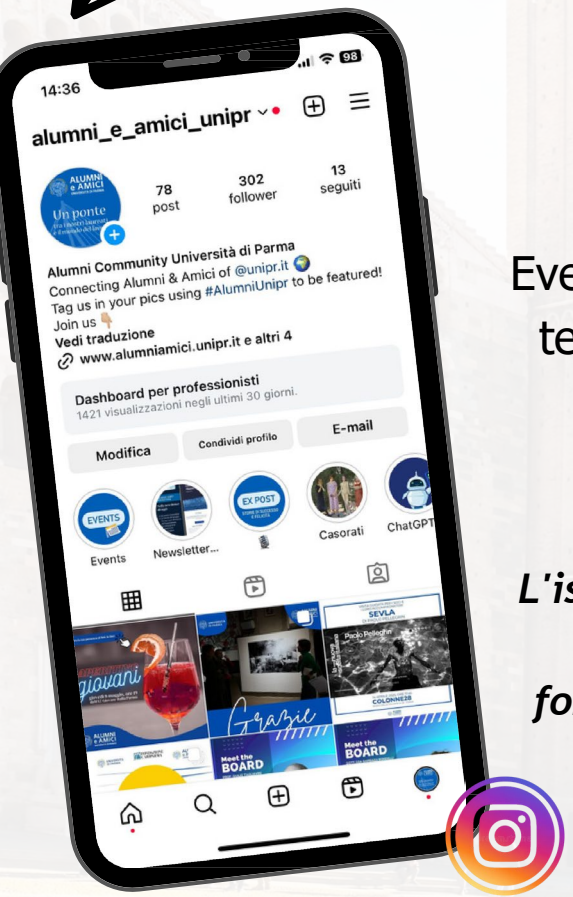

Resta connesso con chi ha condiviso il tuo percorso: entra a far parte della community Alumni e Amici Unipr.
Eventi, networking e un legame che continua nel tempo. L'iscrizione è gratuita e con essa potrai partecipare a tante occasioni di incontro e formazione!

L'iscrizione è gratuita e veloce e vi darà la possibilità di partecipare a tante occasioni di incontro e formazione, alla scoperta delle bellezze di Parma e delle ricchezze del nostro Ateneo!

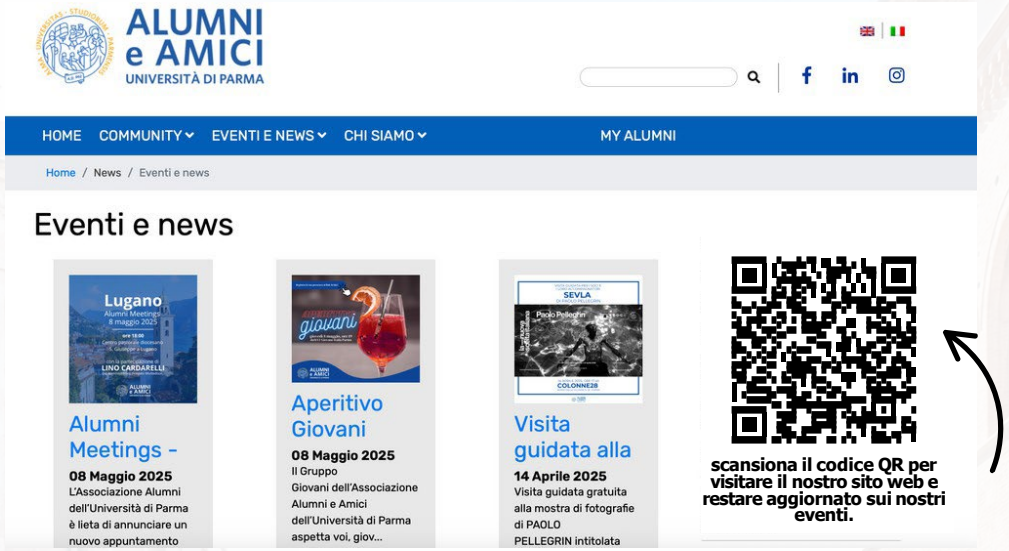

Ci trovi anche su Linkedin e Facebook!



CONOSCI TUTTI I SERVIZI E LE OPPORTUNITÀ?

- Biblioteche e sale studio
- Sistema Museale di Ateneo
- Counseling psicologico
- Centro Linguistico di Ateneo
  - ✓ Corsi per idoneità curricolare
  - ✓ Corsi extracurricolari di lingue
- Trasporti a prezzi agevolati
- CUS – Centro Sportivo Universitario
- CAPAS - Centro per le Attività e le Professioni delle Arti e dello Spettacolo
- Assistenza sanitaria







VITA UNIVERSITARIA

- Trasporti a prezzi agevolati
- Mense convenzionate
- CUS – Centro Sportivo Universitario
- CAPAS - Centro per le Attività e le Professioni delle Arti e dello Spettacolo
- Assistenza sanitaria







UNIPR 4LIFE E CONVENZIONI ECONOMICHE

- Viverèparma
- Prisma
- Attività sportive gratuite
- Gite fuori Parma e gite convenzionate CAI

- Convenzioni con realtà culturali
- Convenzioni con realtà sportive
- Convenzioni con attività commerciali







NON SOLO STUDIO…WELCOME NIGHT



Il **18 settembre dalle 18:30** alle 23:30 appuntamento in **Piazza Ghiaia**.
Vi aspettiamo per la notte di inizio anno!

RESTA IN CONTATTO CON NOI

- **URP Ufficio Relazioni con il Pubblico**

urp@unipr.it - 0521 904006

- **ParmaUniverCity Info Point**

0521 904081 - Sottopasso Ponte Romano 2/a

- **Contact Center**

0521 902111

- **Newsletter UNIPRESENTE** inviata sulla mail istituzionale a studentesse e studenti

- **Social** di Ateneo:

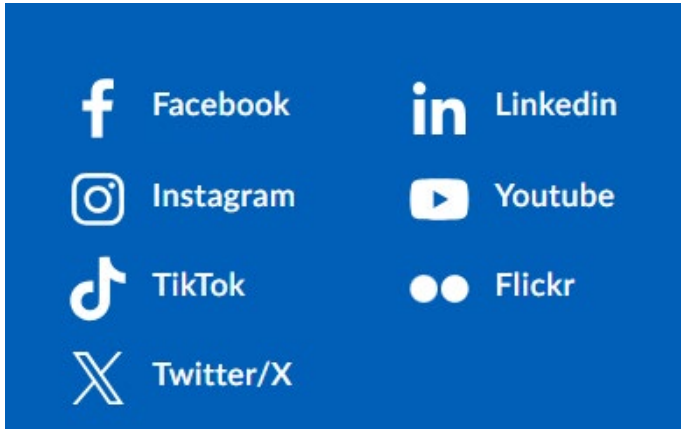

GRAZIE

UNIVERSITÀ DI PARMA

www.unipr.it