UNIVERSITÀ DI PARMA

WELCOME DAY 2025
2° ANNO
Corso di Laurea
Architettura Rigenerazione Sostenibilità

17 settembre 2025, Parma

Andrea Zerbi

BENTORNATE E BENTORNATI



RICAPITOLANDO: indirizzi utili e contatti

Presidente: Prof. Andrea Zerbi
Responsabile della Qualità del corso: Prof.ssa Silvia Rossetti

Commissione Mobilità Internazionale (Architettura):
Prof. Dario Costi, Prof. Carlo Gandolfi, Prof. Marco Maretto,
Prof.ssa Sandra Mikolajewska, Prof. Davide Righini
Delegato/a Tirocini: Prof. Antonio Maria Tedeschi

Rappresentanti degli studenti:
Sonia Armani, Andrea Colatriano, Alex Martini,
Giulia Damiana Pierri

Ricorda che nella **Home page del sito del corso** trovi i riferimenti di tutti contatti



LE PROSSIME SCADENZE

- Piano degli studi: 1 finestra **6 ottobre-5 dicembre,** 2 finestra **9 marzo-17 aprile** (per studenti part-time consultare le segreterie)

- Presentazione ISEE: **4 novembre 2025 ore 17**

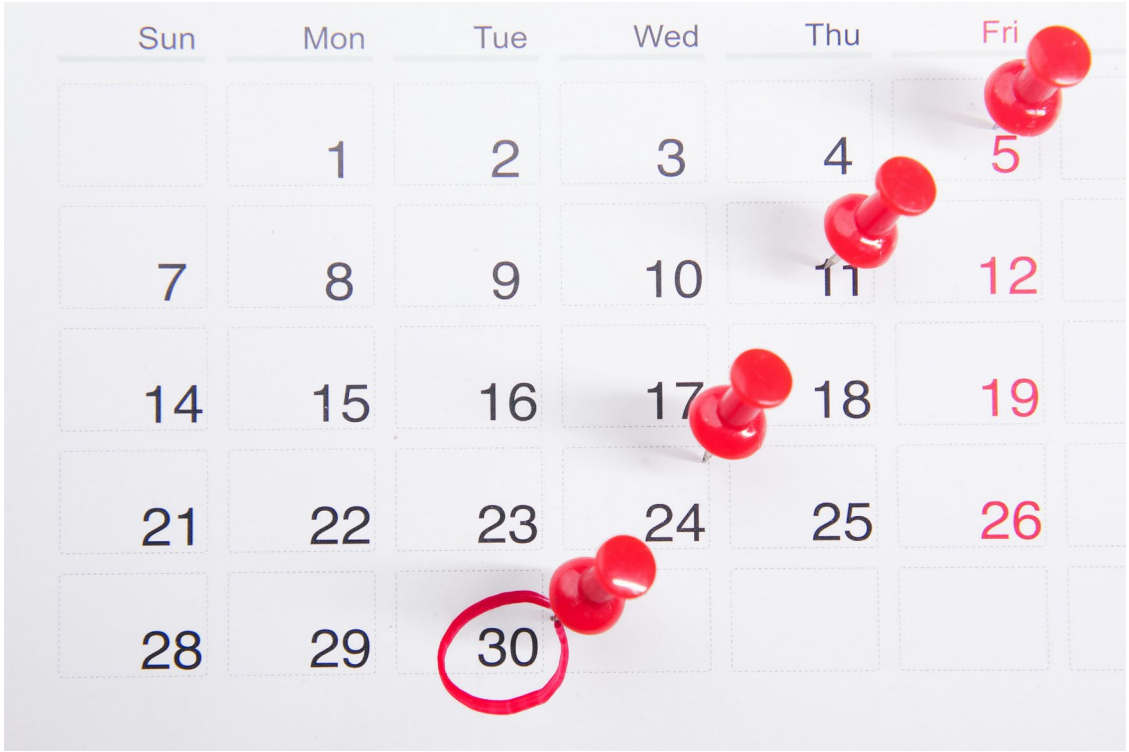

NOVITÀ TASSE E CONTRIBUTI 2025-2026

- **Nei pagamenti sono state abolite le more, ma si applicherà il blocco di carriera immediato** in caso di pagamento oltre i termini del contributo universitario e anche in caso di debiti insoluti di qualsiasi natura

- **È stata eliminata l'iscrizione sotto condizione**

- **Sono previste 3 rate per tutte/i:**
  a) prima rata di 156 euro da pagare **dal 5 agosto al 17 settembre**
  b) seconda rata da pagare **entro il 18 novembre**
  c) terza rata da pagare **entro il 30 aprile 2026**



La seconda e la terza rata, se di importo pari o superiore a 600 euro, sono rateizzabili a richiesta dello studente o della studentessa.

IL PIANO DEGLI STUDI DEL SECONDO ANNO

	PERIODO	INSEGNAMENTO	CFU	TIPO CORSO
SECONDO ANNO	Annuale	**Laboratorio di progettazione architettonica sostenibile + Workshop** • Progettazione 2 - Architettura degli spazi pubblici • Composizione 2 - Contesto e figurazione dell'architettura • Tecnologie sostenibili per l'architettura	18	*Laboratorio integrato*
	I sem.	**Analisi di curve e superfici per l'architettura**	4	*Corso monodisciplinare*
		Estimo	4	*Corso monodisciplinare*
		Scienza delle costruzioni	9	*Corso monodisciplinare*
	II sem.	**Indagini per la città, il paesaggio e il territorio**	6	*Corso monodisciplinare*
		Analisi dell'architettura esistente • Rilievo dell'architettura • Caratteri costruttivi degli edifici storici • Fotogrammetria per l'architettura	12	*Corso integrato*
		Storia dell'architettura moderna e del restauro • Storia dell'architettura moderna • Teoria e storia del restauro	10	*Corso integrato*
	TOTALE		**63**	

Nota:

Il corso di **Estimo** avrà inizio il 7 ottobre

LA DIMENSIONE INTERNAZIONALE

L'ALLEANZA EU GREEN

L'obiettivo è la creazione di uno spazio europeo di istruzione superiore che abbia come priorità la **sostenibilità** in tutte le sue dimensioni (didattica, ricerca, terza missione, vita studentesca e internazionalizzazione): **una rete** che si prefigge un **migliore servizio a studenti e studentesse e ai rispettivi territori**, lavorando insieme per aumentare e promuovere la sostenibilità e affrontare le principali sfide sociali individuate degli Obiettivi di Sviluppo Sostenibile (SDG) delle Nazioni Unite.

EU GREEN (European Universities Alliance for Sustainability, responsible GRowth, inclusive Education and ENvironment).

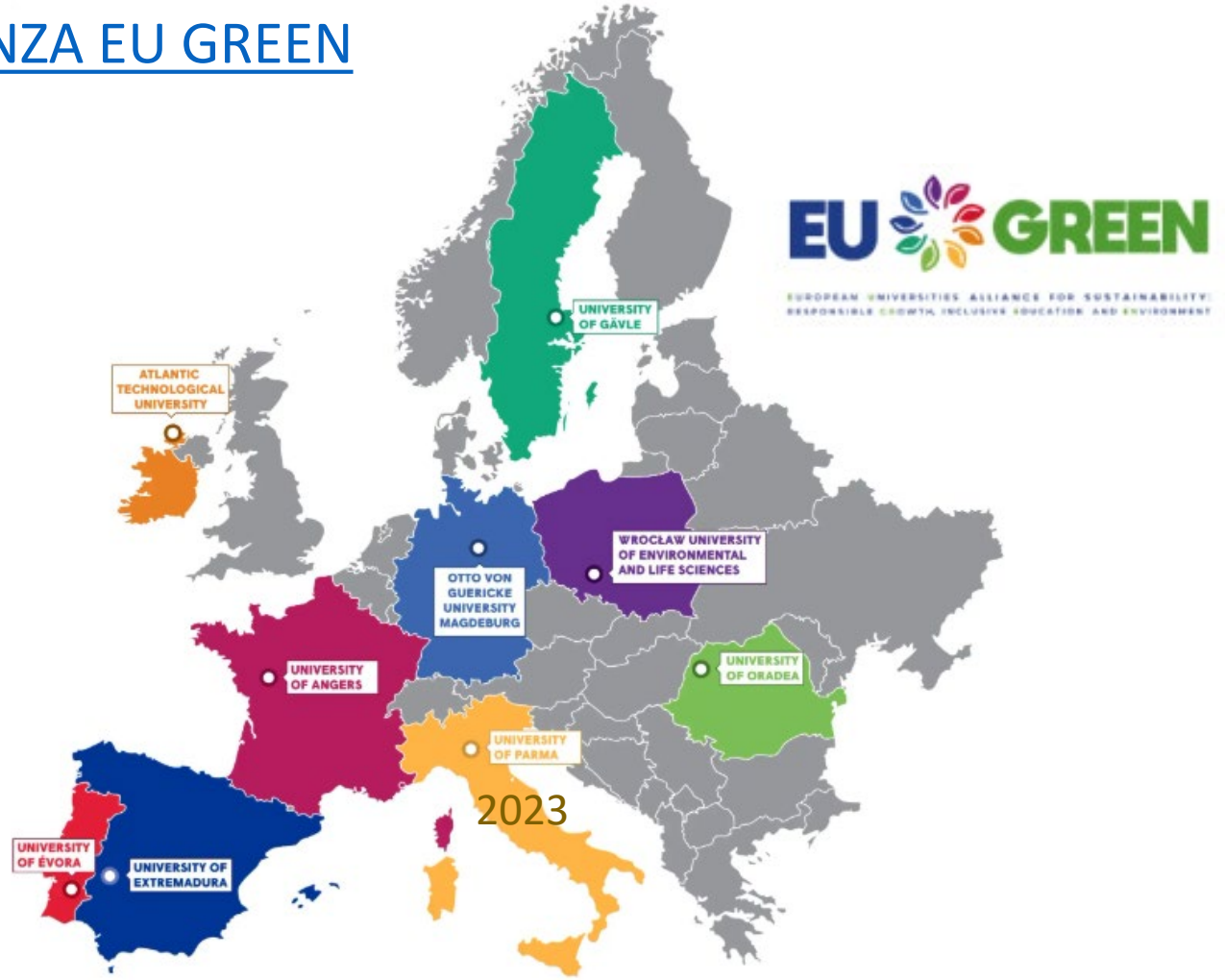

MOBILITÀ INTERNAZIONALE

I BANDI DI MOBILITÀ NELL'UNIONE EUROPEA E NEL RESTO DEL MONDO

MOBILITÀ PER STUDIO

- **Bando unico di Ateneo per la mobilità europea ed internazionale a fini di studio**

✓ ERASMUS+ SMS - Mobilità verso Paesi UE ed extra UE;

✓ OVERWORLD - Mobilità al di fuori dei programmi comunitari verso Atenei non europei aventi un protocollo di collaborazione attivo con l'Università degli Studi di Parma

✓ PROGETTI SPECIALI - Mobilità verso istituzioni dei Paesi in Via di Sviluppo

✓ PhD - Mobilità per iscritti a corsi di dottorato.



MOBILITÀ INTERNAZIONALE

I BANDI DI MOBILITÀ NELL'UNIONE EUROPEA E NEL RESTO DEL MONDO

MOBILITÀ PER STUDIO

- **Blended Intensive Programmes ERASMUS+ (BIP)**

Programmi intensivi misti con un approccio pedagogico innovativo. Prevedono brevi periodi di attività in presenza combinata con attività di apprendimento e cooperazione online.

MOBILITÀ PER TIROCINIO

- **Bando unico per Mobilità a fini di Tirocinio**

CONTATTI

U.O. Accoglienza, Mobilità e Studenti Internazionali
E-Mail: erasmus@unipr.it
P.le San Francesco, 3 - Parma



Maggio 2025, Merida (Spagna). BIP "Design applied to the cultural and natural heritage of humanity UNESCO".

MOBILITÀ INTERNAZIONALE

COMMISSIONE MOBILITÀ INTERNAZIONALE - AREA ARCHITETTURA

Prof. **Dario Costi -** dario.costi@unipr.it

Prof. **Carlo Gandolfi** - carlo.gandolfi@unipr.it

Prof. **Marco Maretto** – marco.maretto@unipr.it

Prof.ssa **Sandra Mikolajewska** – sandra.mikolajewska@unipr.it

Prof. **Davide Righini** – davide.righini@unipr.it

TUTOR PER L'INTERNAZIONALIZZAZIONE - AREA ARCHITETTURA

Giulia Pedilarco - giulia.pedilarco@unipr.it

MOBILITÀ INTERNAZIONALE

SEDI - AREA ARCHITETTURA

Ambito **ERASMUS**: 30 SEDI - 15 PAESI

Austria (TU WIEN)
Belgio (UNIVERSITÉ DE MONS)
Cipro (PANEPISTIMIO KYPROU)
Germania (UNIVERSITÄT STUTTGART, "HOCHSCHULE 21 GEMEINNOTZIGEGMBH»)
Spagna (UNIVERSIDAD DE GRANADA, UNIVERSIDAD DE LAS PALMAS DE GRAN CANARIA, UNIVERSIDAD 'ALFONSO X EL SABIO', UCAM - UNIVERSIDAD CATÒLICA SAN ANTONIO DE MURCIA , UNIVERSITAT POLITÈCNICA DE VALÈNCIA)
Estonia (TALLIN UNIVERSITY OF TECHNOLOGY)
Francia (CY CERGY PARIS UNIVERSITÉ, ECOLE NATIONALE SUPÉRIEURE D'ARCHITECTURE DE CLERMONT-FERRAND, UNIVERSITÉ CATHOLIQUE DE LILLE, INSTITUT NATIONAL DES SCIENCES APPLIQUEES (INSA) DE STRASBOURG)
Grecia (POLYITECHNEIO KRITIS, UNIVERSITY OF THESSALY)
Ungheria (SZENT ISTVÁN EGYETEM)
Portogallo (UNIVERSIDADE DE ÉVORA, UNIVERSITY OF PORTO - FACULTY OF ENGINEERING)
Polonia (POLITECHNIKA BIALOSTOCKA, POLITECHNIKA ŚWIĘTOKRZYSKA, POLITECHNIKA KRAKOWSKA, WROCŁAW UNIVERSITY OF ENVIRONMENTAL AND LIFE SCIENCES, UNIVERSITY OF ZIELONA GORA)
Romania (UNIVERSITATEA DE ARCHITECTURA SI URBANISM ION MINCU DIN BUCURESTI, UNIVERSITATEA DIN ORADEA)
Svezia (HÖGSKOLAN I GÄVLE)
Slovacchia (SLOVENSKÁ TECHNICKÁ UNIVERZITA)
Turchia (ISTANBUL AYDIN UNIVERSITY)

MOBILITÀ INTERNAZIONALE

SEDI - AREA ARCHITETTURA

Ambito **OVERWORLD**: 3 SEDI – 3 PAESI

Argentina (UNIVERSIDAD NACIONAL DEL LITORAL)
Cina (UNIVERSITY OF NOTTINGHAM NINGBO)
Marocco (UNIVERSITÉ INTERNATIONALE DE RABAT) -> PROTOCOLLO DI COOPERAZIONE

Ambito **PROGETTI SPECIALI**: 1 SEDE

Rwanda (UNIVERSITY OF RWANDA)

MOBILITÀ INTERNAZIONALE

DATE

SCADENZA presentazione candidature: **FEBBRAIO 2026.**
PERIODO di mobilità: **1 GIUGNO 2026 - 31 LUGLIO 2027** (durante l'A.A. 2026/2027, 2/3 – 12 mesi).

REQUISITI

1. Essere **regolarmente iscritti all'A.A. 2025/2026** ad un corso di studi di primo, secondo o terzo ciclo attivo presso l'Università di Parma. (Non è possibile concorrere al presente bando se iscritti agli insegnamenti singoli).
2. Non avere la residenza nel Paese verso il quale si richiede di svolgere la mobilità.
3. Non aver usufruito del numero massimo di mesi di mobilità (12 mesi per L, LM, PhD) previsti per ciascun ciclo di studio.

ATTIVITÀ STUDENTI CDL TRIENNALE E MAGISTRALE

1. **Studio**: frequenza di corsi e sostenimento degli esami.
2. **Preparazione della tesi** di laurea.
3. **Studio e Tirocinio** curriculare (Non è possibile svolgere esclusivamente attività di tirocinio).
4. Attività didattiche, di ricerca e di preparazione della tesi. **(ATTIVITÀ DOTTORANDI)**

MOBILITÀ INTERNAZIONALE

SCELTA SEDE

1. Compatibilità tra l'**offerta didattica** della sede di destinazione e del proprio piano di studi.
2. Corrispondenza tra i **requisiti linguistici** richiesti dalle sedi di destinazione e le proprie competenze.

Come strumento di supporto alla partecipazione alla mobilità europea ed internazionale, l'Università di Parma attiva ogni anno il **Language Placement Test** (LPT), erogato dal CLA (Centro Linguistico di Ateneo). Il Language Placement Test permette alle studentesse/i che vogliono partecipare ad un progetto di mobilità europea ed internazionale di: verificare il proprio livello di competenza linguistica prima della domanda di candidatura; ottenere un attestato con indicazione del livello linguistico raggiunto, scaricabile autonomamente dal portale Elly.

PRESENTAZIONE DOMANDA

1. Allegato F – Sedi di preferenza (massimo 4 sedi).
2. Lettera motivazionale.
3. Autocertificazione di iscrizione con esami (scaricabile da ESSE3).
4. Attestazioni linguistiche (facoltative).

MOBILITÀ INTERNAZIONALE

MODALITÀ DI SELEZIONE

1. Parte **predeterminata** (calcolata in automatico, in base ad avanzamento degli studi, alla media ponderata e al numero di crediti acquisiti; peso pari al 50% della valutazione complessiva).
2. Parte **discrezionale** (espressa dalla Commissione giudicatrice e basata sull'analisi della lettera motivazione e alla valutazione dei requisiti specifici per le sedi prescelte; peso pari al 50% della valutazione complessiva).

CONTRIBUTI ALLA MOBILITÀ VARIANO A SECONDA

1. Dell'ambito di mobilità per il quale si è stati selezionati.
2. Del Paese di destinazione.
3. Del Programma di mobilità che concorre al finanziamento.
4. Della durata del periodo trascorso all'estero.
5. Dei requisiti economico-patrimoniali e/o di minori opportunità.

MOBILITÀ INTERNAZIONALE

CANALE TEAMS

MOBILITÀ INTERNAZIONALE ARCHITETTURA

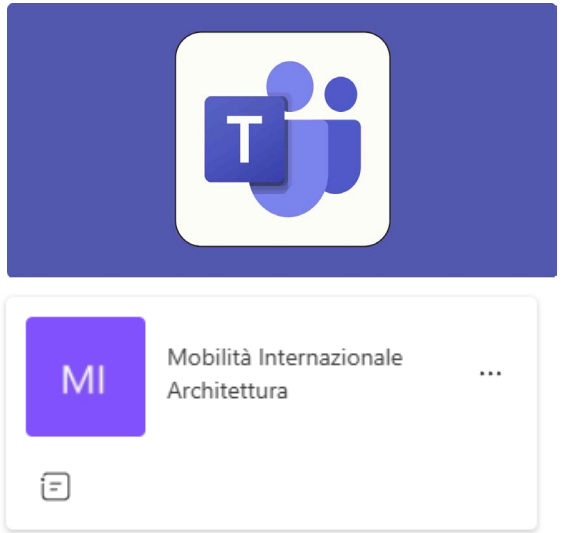





MOBILITÀ NAZIONALE

NOVITÀ: PROGRAMMA DI MOBILITÀ STUDENTESCA NAZIONALE

DATE

SCADENZA presentazione candidature per il primo semestre: **AGOSTO 2025.**
presentazione candidature per il secondo semestre: **DA DEFINIRE.**
PERIODO di mobilità: durante l'A.A. 2025/2026, da 3 – 6 mesi).

ATTIVITÀ STUDENTI CDL TRIENNALE E MAGISTRALE

1. **Studio**: frequenza di corsi e sostenimento degli esami.
2. **Preparazione della tesi** di laurea.
3. **Tirocinio** curriculare.

REQUISITI

1. Essere **regolarmente iscritti all'A.A. 2025/2026** ad un corso di studi di primo, secondo ciclo attivo presso l'Università di Parma.
2. Aver conseguito, alla data di emanazione del bando, almeno 30 CFU, se iscritti a corsi di laurea, e almeno 20 CFU, se iscritti a corsi di laurea magistrale.

SEDI PER IL CORSO DI LAUREA IN ARCHITETTURA RIGENERAZIONE SOSTENIBILITÀ

Università di Sassari
Posti disponibili: **n. 6 posti**, con borsa di studio pari a €1.000 mensili

TIROCINIO CURRICULARE

- Il tirocinio deve essere inserito nel piano degli studi.
- Può essere svolto presso un ente/azienda (tirocinio esterno) oppure presso strutture di Ateneo (tirocinio interno).
- L'ente/azienda ospitante deve essere convenzionato oppure disponile alla stipula della convenzione.

FASI ATTIVAZIONE TIROCINIO

1. Individuazione ente/azienda*/struttura di Ateneo
2. Compilazione del Progetto Formativo (PF) (a cura dell'ente/azienda/struttura di Ateneo)
3. Accettazione del PF e indicazione del tutor accademico
4. Approvazione da parte del tutor accademico e della UO Tirocini (entro massimo 9 giorni dalla data di compilazione del PF)



CONCLUSIONE TIROCINIO

- Compilazione del questionario obbligatorio in Esse3 a cura dello studente + eventuale caricamento di altri allegati se previsti dal Corso di Studi (ad es. relazione finale)
- Chiusura tirocinio da parte della UO Tirocini
- Approvazione da parte del tutor accademico





CONTATTI
Sportello Tirocini - Parla con noi
Sportello telefonico: 0521 904018 (dalle ore 9.30 alle ore 11.30 nei giorni di martedì, mercoledì e giovedì)
E-Mail: tirocini@unipr.it

STUDIO MA NON SOLO…

VITA UNIVERSITARIA

UNIPR 4LIFE



SERVIZI DI SUPPORTO

CONVENZIONI

SERVIZI DI SUPPORTO

- Biblioteche e sale studio
- Sistema Museale di Ateneo
- Counseling psicologico
- Centro Linguistico di Ateneo
  - ✓ Corsi per idoneità curricolare
  - ✓ Corsi extracurricolari di lingue
- Corsi di inglese per DSA
- Potenziamento lingua italiana e competenze trasversali per studenti con Disturbo dell'Apprendimento e del Linguaggio
- Dual Career (conciliare attività sportiva agonistica di alto livello con il percorso di studi universitario)







VITA UNIVERSITARIA

- Trasporti a prezzi agevolati
- Mense convenzionate
- CUS – Centro Sportivo Universitario
- CAPAS - Centro per le Attività e le Professioni delle Arti e dello Spettacolo
- Assistenza sanitaria







UNIPR 4LIFE E CONVENZIONI ECONOMICHE

- Viverèparma
- Prisma
- Attività sportive gratuite
- Gite fuori Parma e gite convenzionate CAI

- Convenzioni con realtà culturali
- Convenzioni con realtà sportive
- Convenzioni con attività commerciali







WELCOME NIGHT



Il **18 settembre dalle 18:30** alle 23:30 appuntamento in **Piazza Ghiaia**.
Vi aspettiamo per la notte di inizio anno!

RESTA IN CONTATTO CON NOI

- **URP Ufficio Relazioni con il Pubblico**

urp@unipr.it - 0521 904006

- **ParmaUniverCity Info Point**

0521 904081 - Sottopasso Ponte Romano 2/a

- **Contact Center**

0521 902111

- **Newsletter UNIPRESENTE** inviata sulla mail istituzionale a studentesse e studenti

- **Social** di Ateneo:

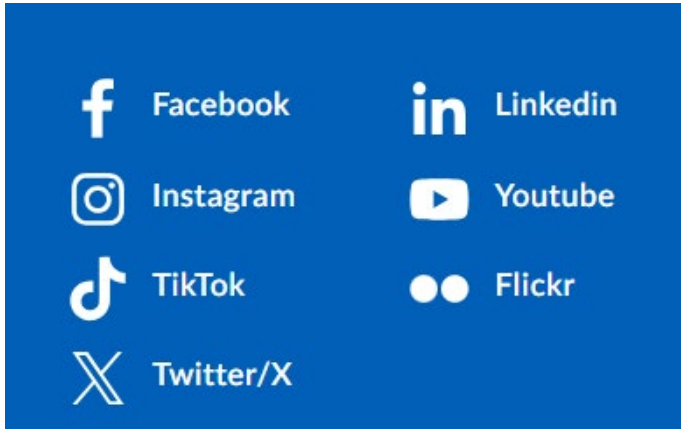

GRAZIE

UNIVERSITÀ DI PARMA

www.unipr.it