UNIVERSITÀ DI PARMA



WELCOME DAY 2025
LM Finanza e Risk Management (FRIM)

17 settembre 2025, Parma

Prof.ssa Maria Gaia Soana

WELCOME TO UNIPR



DOVE VOI, STUDENTI E STUDENTESSE, SIETE AL CENTRO DELLE NOSTRE AZIONI!

LA STRUTTURA DEL NOSTRO ATENEO

Università di Parma
www.unipr.it
urp@unipr.it

Dipartimento di Scienze Economiche e Aziendali (SEA)
https://sea.unipr.it/
Corso di laurea in Finanza e Risk Management
https://corsi.unipr.it/it/cdlm-frm

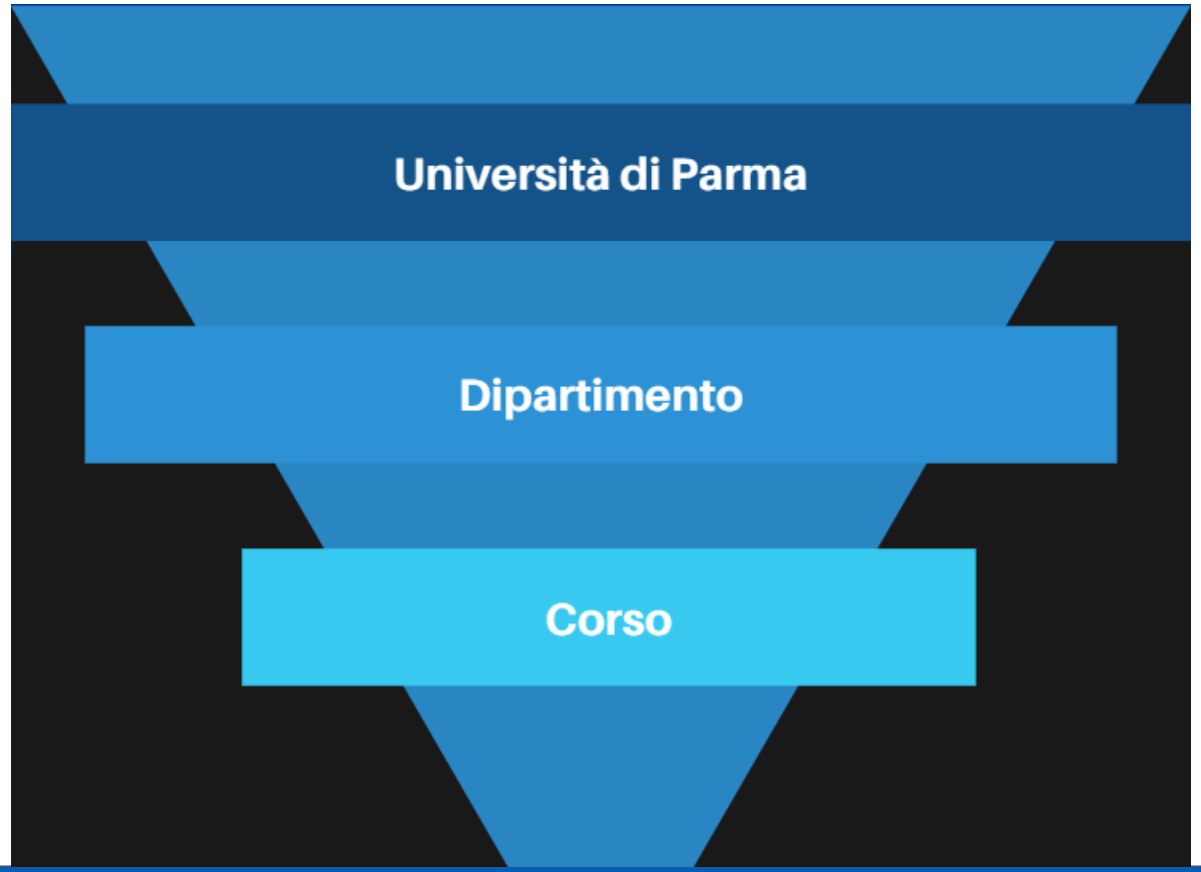

CORSO DI LAUREA: indirizzi utili e contatti

Presidentessa del corso: mariagaia.soana@unipr.it
Responsabile della Qualità del corso: annamaria.olivieri@unipr.it
Referente per l'orientamento in ingresso: donatatania.vergura@unipr.it
Delegata Erasmus: doriana.cucinelli@unipr.it (fino al 31/1/2026 rivolgersi a mario.veneziani@unipr.it)
Delegata Tirocini: annamaria.olivieri@unipr.it



Segreteria studenti: segreteria.economia@unipr.it
Servizio per la didattica: didattica.sea@unipr.it
Manager didattica FRIM: mariagiovanna.levati@unipr.it

Tutor di riferimento per le matricole: dott.ssa Chiara Bacchilega (chiara.bacchilega@unipr.it) e dott.ssa Anna Boncompagni (anna.boncompagni@unipr.it)

Ricorda che nella **Home page del sito del corso** trovi i riferimenti di tutti contatti

IL PERCORSO

- **I ANNO: SEMESTRE I – in lingua italiana**
  - Finanza Globale e Geopolitica
  - Finanza Matematica
  - Corporate Finance and Valuation

- **I ANNO: SEMESTRE II – in lingua italiana**
  - Governance e rischio nelle imprese
  - Modelli statistici con applicazioni finanziarie
  - Bilancio e comunicazione finanziaria
  - Business English (B2)



IL PERCORSO

- **II ANNO: SEMESTRE I – in lingua inglese**
  - Financial analysis and forecasting
  - Insurance actuarial management
  - Risk management & value creation in banks

- **II ANNO: SEMESTRE II – in lingua italiana**
  - Diritto dei mercati finanziari
  - Insurance and real estate finance
  - Attività a scelta



LE ATTIVITA' OPZIONALI

a) Insegnamenti a scelta

Diritto del lavoro – 4 CFU	Amministrazione e Direzione Aziendale
Sistemi di governance e sostenibilità nelle imprese mod. 1 e mod. 2 – 12 CFU	Amministrazione e Direzione Aziendale
Environmental economics and policy – 6 CFU (in inglese)	International Business and Development
International financial management – 9 CFU (in inglese)	International Business and Development
Channel management – 8 CFU	Trade e Consumer Marketing

LE ATTIVITA' OPZIONALI

b)

ATTIVITA' DIDATTICHE TRASVERSALI – CORSO FRIM
Quality Assurance in ambito formativo: processi, metodi e strategie nella Università in Italia
Comunicazione digitale
Laboratorio interdisciplinare sulla violenza di genere
La gestione nonviolenta dei conflitti dai rapporti interpersonali ai contesti sociali
Cambiamento climatico e diritto della sostenibilità
Diritto ed economia delle fonti di energia
Diritto dell'ambiente
Cambiamenti climatici
Energia e transizione ecologica, oltre i miti la scienza
Cambiamenti climatici: effetti sulla biodiversità e sugli ecosistemi
Costruzione di una rete di professionisti per l'accoglienza integrale delle persone vittime di violenza
Stress lavoro correlato e burnout (valutazione, autovalutazione e prevenzione
Scrittura in LaTeX

LE ATTIVITA' OPZIONALI

c) Laboratori: Intermediazione assicurativa e Fintech

d) Tirocini: mobilità internazionale, interni, esterni

e) Attività di libera partecipazione svolte in ambito sportivo, culturale, social (6 CFU riconosciuti): regolamento https://www.unipr.it/node/17128



- CUS PARMA per crediti in ambito sportivo: creditisportiviunipr@cusparma.it
- CAPAS per crediti in ambito artistico culturale: capas@unipr.it
- CSV Emilia per crediti in ambito sociale: info@csvemilia.it

LA COMMUNITY

La pagina Linkedin di FRIM





Finanza e risk management - Unipr

Seminari, Eventi, Workshop e Laboratori organizzati dal Corso di Studi in Finanza e risk management

Pubblica amministrazione · Parma · 98 follower · 51-200 dipendenti



Paola e altri 69 collegamenti seguono questa pagina

LA CONDOTTA

E’ opportuno:

- Non abusare della posta elettronica: prima di scrivere a un docente, verificare che l’informazione richiesta non sia disponibile sulla pagina del corso del docente o sulle pagine del FRIM
- Utilizzare solo la posta elettronica dell’Università
- Rivolgersi ai docenti in modo adeguato
- Vestirsi con decoro





LA CONDOTTA

E’ vietato:



- Copiare durante gli esami: commissione disciplinare
- Derogare dal codice di etico di Ateneo (www.unipr.it/codice-etico), che stabilisce:

- correttezza, lealtà e rispetto reciproco
- utilizzo adeguato degli spazi universitari
- astensione da comportamenti discriminatori, vessatori, molestie

Se tali principi vengono violati è possibile rivolgersi alla Consigliera di fiducia (consiglieradifiducia@unipr.it)

ALTRE INFORMAZIONI UTILI

- Portavoce degli studenti
- Tutor
- Apprendistato di alta formazione e ricerca
- Possibilità di tesi in inglese (anche all'estero)
- Stage riconosciuti come attività a scelta
- Placement Day
- Possibilità di frequenza part-time



Unipr collabora con ERGO

ERGO - Azienda Regionale per il diritto agli studi superiori
www.er-go.it

Domanda per contributo universitario personalizzato (riduzione/esenzione tasse)
Domanda online sul sito ERGO entro il **4 novembre 2025 ore 17**, accedendo dal menù principale alla voce “Fai domanda online”



EMAIL ISTITUZIONALE

nome.cognome@studenti.unipr.it

Controlla regolarmente la tua casella di posta elettronica dove ti invieremo informazioni relative a:

- iscrizioni
- scadenze
- tasse, bandi, premi e agevolazioni
- informazioni sul tuo percorso universitario
- eventi, congressi e seminari organizzati in ateneo, corsi di formazione, ecc.





STUDENT CARD

www.unipr.it/studentcard



La student card è il **tesserino** con cui gli studenti e le studentesse possono

- Accedere ai **servizi universitari** (es. biblioteche).
- Beneficiare delle **convenzioni** che l'Università ha stipulato con le realtà del territorio (trasporto pubblico, musei, cinema, mostre, eventi).
- Accedere ai **servizi finanziari** della banca che gestisce la tesoreria dell'Ateneo (**Crédit Agricole).**

Per ottenere la student card devi:

- **Essere regolarmente iscritto/a** all'anno accademico in corso.
- indicare nella tua area riservata del sistema ESSE3 l'**indirizzo di recapito postale** a cui vuoi riceverla.

Se hai indicato un indirizzo estero, la student card ti sarà inviata all'ufficio Esami di Stato (Piazzale S. Francesco 3) dove potrai ritirarla.

Puoi attivare la Student Card online, anche tramite «selfie»,
su ***https://unipr.cartaconto.credit-agricole.it/*** o presso tutte le filiali Crédit Agricole Italia

IL SITO DEL CORSO

https://corsi.unipr.it/it/cdlm-frm

HOME PAGE
- Avvisi
- Contatti utili

MENU ISCRIVERSI
- Modalità di iscrizione e scadenze
- Tasse
- Altre informazioni specifiche del tuo corso

MENU STUDIARE
- Insegnamenti e piano degli studi
- Orario delle lezioni
- Materiale didattico (Portale Elly 25-26)

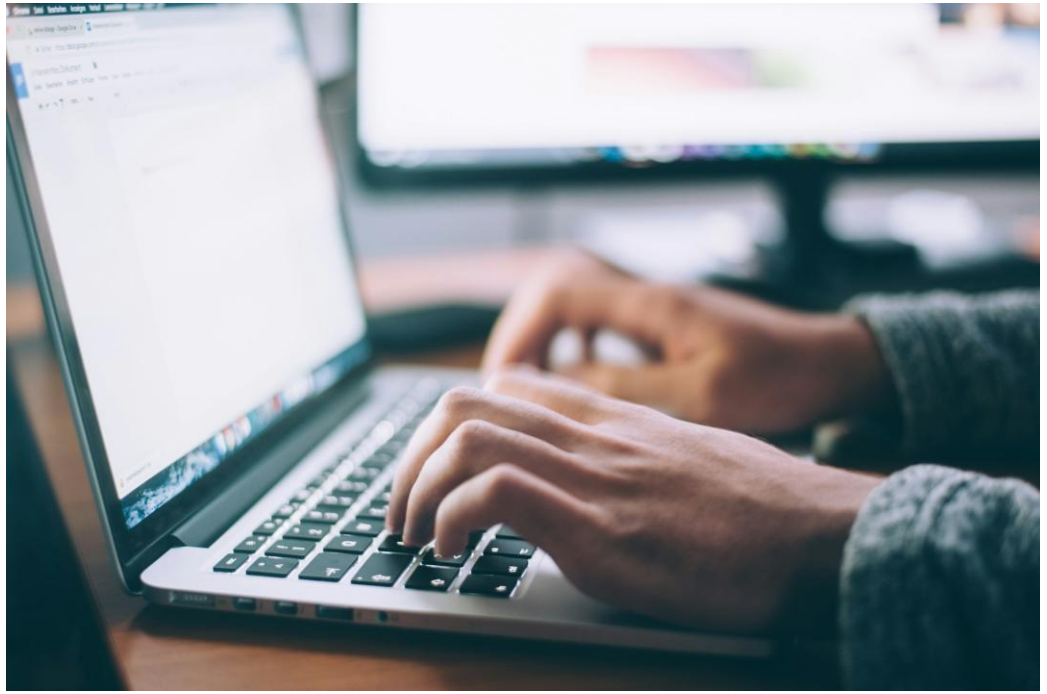

ISCRIZIONE AGLI ESAMI

1. Verifica con attenzione la modalità di esame (scritto e/o orale) nella scheda relativa all'insegnamento

2. MENU STUDIARE

➡ Calendario degli esami

➡ Iscriviti all'esame tramite esse3 (fino a 5 giorni prima dell'esame)

➡ Non esistono propedeuticità formali, ma vi suggeriamo di seguire il piano di studi così come è stato disegnato

Iscrizione agli esami

Gli studenti e le studentesse per iscriversi agli esami di profitto (appelli) devono utilizzare le procedure informatiche di Ateneo.

Per utilizzare il servizio occorre consultare le pagine dedicate di cui al link:
https://unipr.esse3.cineca.it/ListaAppelliOfferta.do

Alle matricole può essere utile consultare le FAQ pubblicate sul sito di Ateneo che illustrano alcuni aspetti della verbalizzazione online degli esami:
http://www.unipr.it/didattica/faq/verbalizzazione

LE PROSSIME SCADENZE

- Piano degli studi: 1 finestra **10 novembre 2025 – 30 gennaio 2026,** 2 finestra **9 marzo 2026 – 15 maggio 2026** (per studenti part-time consultare le segreterie)
- Presentazione ISEE: **4 novembre 2025 ore 17**
- Pagamento seconda rata **entro il 18 novembre** 2025
- Pagamento terza rata **entro il 30 aprile** 2026



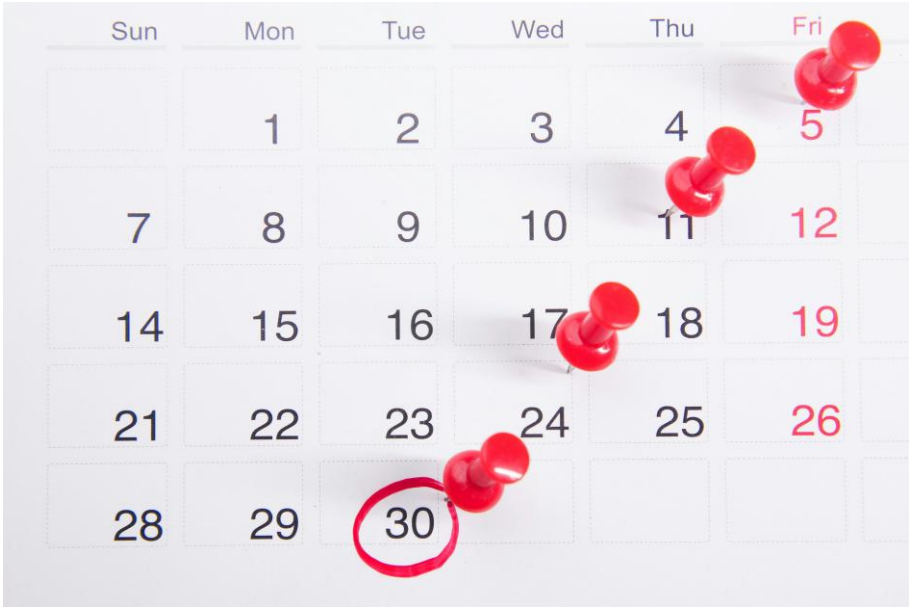



NOVITÀ TASSE E CONTRIBUTI 2025-2026

- **Nei pagamenti sono state abolite le more, ma si applicherà il blocco di carriera immediato** in caso di pagamento oltre i termini del contributo universitario e anche in caso di debiti insoluti di qualsiasi natura

- **È stata eliminata l'iscrizione sotto condizione**

- **Sono previste 3 rate per tutte/i:**
  a) prima rata di 156 euro da pagare **dal 5 agosto al 17 settembre**
  b) seconda rata da pagare **entro il 18 novembre**
  c) terza rata da pagare **entro il 30 aprile 2026**



La seconda e la terza rata, se di importo pari o superiore a 600 euro, sono rateizzabili a richiesta dello studente o della studentessa.



LAUREA

MENU LAUREARSI (https://corsi.unipr.it/it/cdlm-frm/tesi-di-laurea-prova-finale)

- Tesi di laurea / Prova finale
- Calendario delle sessioni di laurea e scadenze
- Norme di comportamento nelle sedute di laurea
- Calcolo media





PRIMA E DOPO LA LAUREA

I servizi di Job placement e orientamento al lavoro

- Job day di Ateneo: 23 ottobre 2025 ed eventi (online o in presenza) di presentazione aziendale e di recruiting con una o più aziende
- Supporto individuale: CV/LinkedIn check, simulazioni di colloqui di lavoro
- Seminari e laboratori di orientamento al lavoro
- Bacheca offerte di lavoro





JOB DAY 2025

23 ottobre – Fiere di Parma

Più di **160 aziende/enti partecipanti**

Obiettivo: incontrare i selezionatori delle imprese, lasciare il cv per candidarsi, svolgere colloqui sia conoscitivi che di selezione



In aggiunta al Job Day vengono svolti durante l'anno eventi di presentazione aziendale e colloqui con una o più aziende mirati su uno o più Dipartimenti o su uno o più Corsi di studio a seconda delle preferenze delle aziende



SUPPORTO INDIVIDUALE

CV/LinkedIn check, simulazioni di colloqui di lavoro

- Skill-up: servizio personalizzato individuale di supporto per ricerca del lavoro, cv, colloqui e LinkedIn sempre disponibile in italiano e in inglese prenotabile a questo link: https://www.unipr.it/servizi-agli-studenti

- Sessioni di CV check precedenti al Job Day





Seminari e laboratori in presenza di orientamento al lavoro in collaborazione con IFOA



- OSSERVATORIO MERCATO DEL LAVORO - LABORATORIO DI GRUPPO: 20 edizioni all'anno, 2 edizioni per ciascun Dipartimento
- LABOUR MARKET – WORKSHOP: 3 edizioni all'anno, rivolte solo ad un target di studenti internazionali, una edizione per STEM, una per Scienze Sociali e una per area medica
- RICERCA ATTIVA DEL LAVORO: 20 edizioni all'anno, 2 edizioni per ciascun Dipartimento
- AFFRONTARE ITER SELETTIVI COMPLESSI: 12 edizioni all'anno, aperte a tutti i Dipartimenti





Webinar di orientamento al lavoro della U.O. Placement in collaborazione con ER.GO

- Le strategie di ricerca del lavoro
- Il curriculum vitae e la lettera di presentazione
- Trovare lavoro nelle ONG e nelle organizzazioni internazionali
- Come leggere gli annunci di lavoro
- Le fasi di un processo di selezione
- Il Colloquio di lavoro
- LinkedIn, il social per la ricerca del lavoro





Le piattaforme per la ricerca del lavoro

La piattaforma di AlmaLaurea per Unipr:
sempre aggiornata, le aziende che postano cercano studenti/laureandi/neolaureati UNIPR

dal 1994 AL Consorzio Interuniversitario ALMALAUREA

LA DIMENSIONE INTERNAZIONALE

L'ALLEANZA EU GREEN

L'obiettivo è la creazione di uno spazio europeo di istruzione superiore che abbia come priorità la **sostenibilità** in tutte le sue dimensioni (didattica, ricerca, terza missione, vita studentesca e internazionalizzazione): **una rete** che si prefigge un **migliore servizio a studenti e studentesse e ai rispettivi territori**, lavorando insieme per aumentare e promuovere la sostenibilità e affrontare le principali sfide sociali individuate degli Obiettivi di Sviluppo Sostenibile (SDG) delle Nazioni Unite.

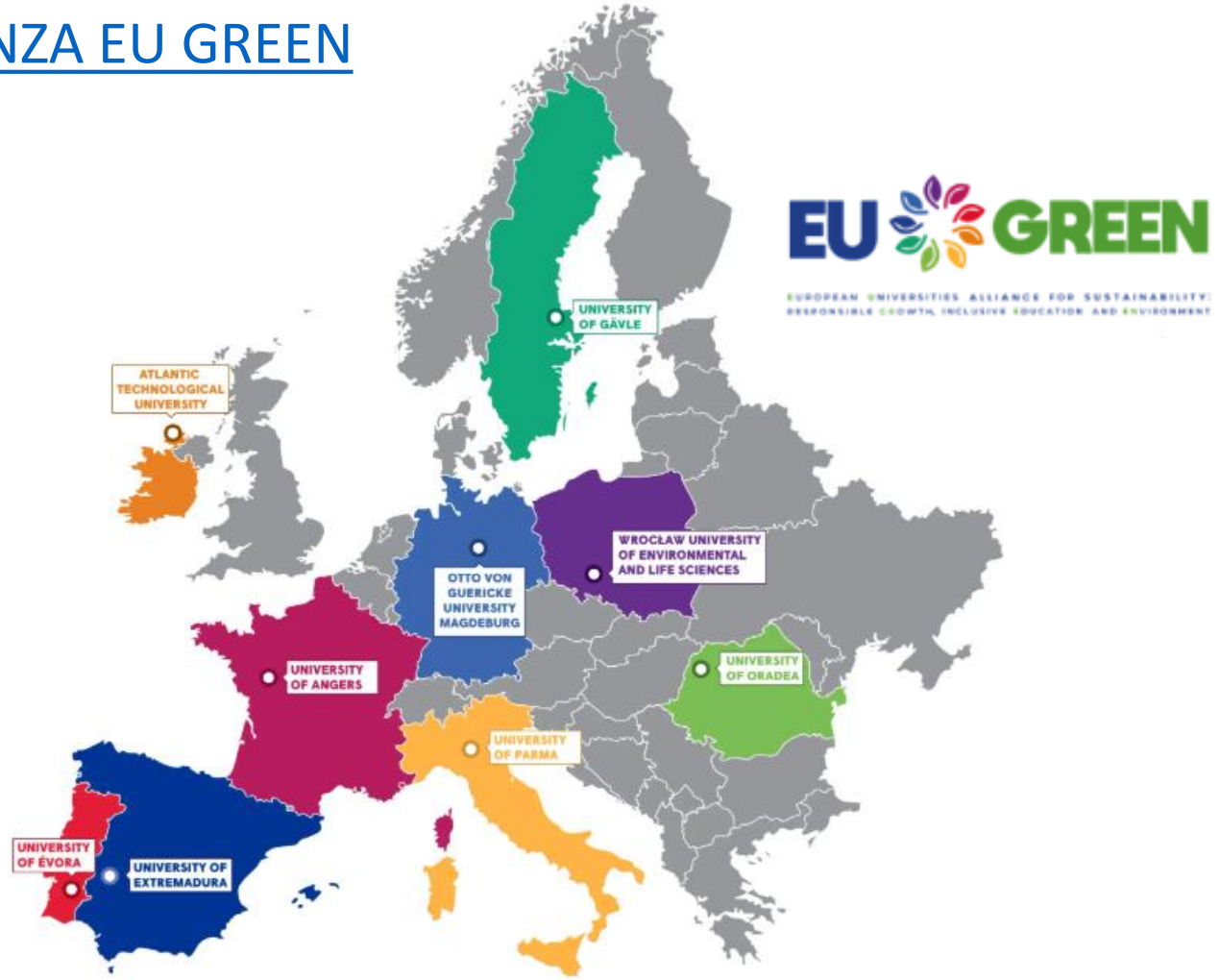

MOBILITÀ INTERNAZIONALE

I BANDI DI MOBILITÀ NELL'UNIONE EUROPEA E NEL RESTO DEL MONDO

MOBILITÀ PER STUDIO

- **Bando unico di Ateneo per la mobilità europea ed internazionale a fini di studio**

✓ ERASMUS+ SMS - Mobilità verso Paesi UE ed extra UE;

✓ OVERWORLD - Mobilità al di fuori dei programmi comunitari verso Atenei non europei aventi un protocollo di collaborazione attivo con l'Università degli Studi di Parma

✓ PROGETTI SPECIALI - Mobilità verso istituzioni dei Paesi in Via di Sviluppo

✓ PhD - Mobilità per iscritti a corsi di dottorato.



MOBILITÀ INTERNAZIONALE

I BANDI DI MOBILITÀ NELL'UNIONE EUROPEA E NEL RESTO DEL MONDO

MOBILITÀ PER STUDIO

- **Blended Intensive Programmes ERASMUS+ (BIP)**

Programmi intensivi misti con un approccio pedagogico innovativo. Prevedono brevi periodi di attività in presenza combinata con attività di apprendimento e cooperazione online.



MOBILITÀ PER TIROCINIO

- **Bando unico (ERASMUS+/OVERWORLD) per Mobilità a fini di Tirocinio**

CONTATTI

U.O. Accoglienza, Mobilità e Studenti Internazionali
E-Mail: erasmus@unipr.it
P.le San Francesco, 3 - Parma

TIROCINIO CURRICULARE

- Il tirocinio deve essere inserito nel piano degli studi.
- Può essere svolto presso un ente/azienda (tirocinio esterno) oppure presso strutture di Ateneo (tirocinio interno).
- L'ente/azienda ospitante deve essere convenzionato oppure disponile alla stipula della convenzione.

FASI ATTIVAZIONE TIROCINIO

1. Individuazione ente/azienda*/struttura di Ateneo
2. Compilazione del Progetto Formativo (PF) (a cura dell'ente/azienda/struttura di Ateneo)
3. Accettazione del PF e indicazione del tutor accademico
4. Approvazione da parte del tutor accademico e della UO Tirocini (entro massimo 9 giorni dalla data di compilazione del PF)



CONCLUSIONE TIROCINIO

- Compilazione del questionario obbligatorio in Esse3 a cura dello studente + eventuale caricamento di altri allegati se previsti dal Corso di Studi (ad es. relazione finale)
- Chiusura tirocinio da parte della UO Tirocini
- Approvazione da parte del tutor accademico





CONTATTI
Sportello Tirocini - Parla con noi
Sportello telefonico: 0521 904018 (dalle ore 9.30 alle ore 11.30 nei giorni di martedì, mercoledì e giovedì)
E-Mail: tirocini@unipr.it

STUDIO MA NON SOLO…

SERVIZI DI ACCOGLIENZA E ORIENTAMENTO

UNIPR 4LIFE

VITA UNIVERSITARIA



SERVIZI DI SUPPORTO ALLO STUDIO

CONVENZIONI

SERVIZI DI ACCOGLIENZA E ORIENTAMENTO

- Centro di Ateneo di Inclusione
  - ✓ Studenti e studentesse DSA/BES e con disabilità
  - ✓ Counseling psicologico

- Parma Univercity Info Point

Sottopasso del Ponte Romano 2/a
Aperto da lun a ven dalle 9 alle 17

- Welcome Office e Vetrina alloggi





SERVIZI DI SUPPORTO ALLO STUDIO

- Biblioteche e sale studio
- Sistema Museale di Ateneo
- Counseling psicologico
- Centro Linguistico di Ateneo
  - ✓ Corsi per idoneità curricolare
  - ✓ Corsi extracurricolari di lingue
- Corsi di inglese per DSA
- Potenziamento lingua italiana e competenze trasversali per studenti con Disturbo dell'Apprendimento e del Linguaggio
- Dual Career (conciliare attività sportiva agonistica di alto livello con il percorso di studi universitario)







VITA UNIVERSITARIA

- Trasporti a prezzi agevolati
- Mense convenzionate
- CUS – Centro Sportivo Universitario
- CAPAS - Centro per le Attività e le Professioni delle Arti e dello Spettacolo
- Assistenza sanitaria







UNIPR 4LIFE E CONVENZIONI ECONOMICHE

- Viverèparma
- Prisma
- Attività sportive gratuite
- Gite fuori Parma e gite convenzionate CAI

- Convenzioni con realtà culturali
- Convenzioni con realtà sportive
- Convenzioni con attività commerciali







UNIPR4LIFE : BIO-BAG

Attraverso il progetto ONFOODs, l'Università di Parma offre a tutti gli studenti UNIPR la possibilità di accedere settimanalmente ad una **BIO-BAG** contenente frutta e verdura biologica e di stagione proveniente dalla provincia di Parma.

L'obiettivo è quello di promuovere abitudini alimentari sane e sostenibili all'interno della comunità universitaria!

Approfitta di questa opportunità!

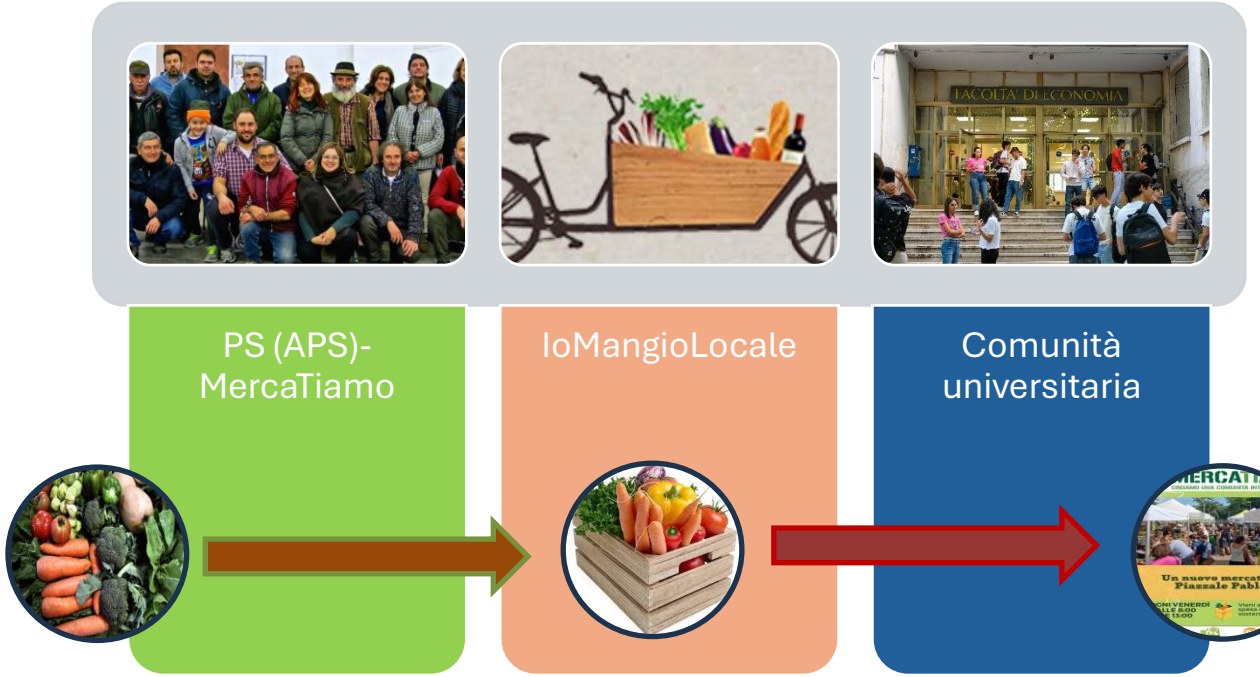

Ogni settimana, dal tuo smartphone, la tua bio bag di frutta e verdura locale, fresca e sostenibile!

Formati disponibili
Piccola (2,5kg) → 12,5€
Grande (5kg) → 24€

Come aderire
inquadra il QR code sulla borsa!
Quota associativa 10€/anno
Prenota online entro il lunedì ore 24:00

Ritiro, dal 1 ottobre, ogni venerdì mattina
in P.le Pablo, zona ospedale
durante il mercato agricolo MercaTiAmo

Completa la tua borsa!
A MercaTiAmo di P.le Pablo tutti gli studenti hanno diritto a 10% di sconto su una spesa di min. 10€





Sconto per i 100 primi studenti
10€ di sconto sulla prima borsa
5€ sulla 5° e la 10° borsa

Da abbinare con l'App UNIPLATE
Riceverai consigli e ricette
per uno stilo di vota sano

WELCOME NIGHT



Il **18 settembre dalle 18:30** alle 23:30 appuntamento in **Piazza Ghiaia**.
Vi aspettiamo per la notte di inizio anno!

RESTA IN CONTATTO CON NOI

- **URP Ufficio Relazioni con il Pubblico**

urp@unipr.it - 0521 904006

- **ParmaUniverCity Info Point**

0521 904081 - Sottopasso Ponte Romano 2/a

- **Contact Center**

0521 902111

- **Newsletter UNIPRESENTE** inviata sulla mail istituzionale a studentesse e studenti

- **Social** di Ateneo:

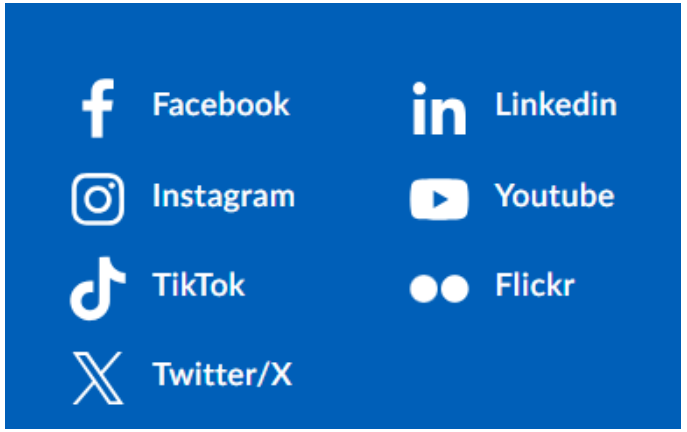

GRAZIE

UNIVERSITÀ DI PARMA

www.unipr.it