



UNIVERSITÀ DI PARMA

WELCOME DAY 2023

CORSO DI LAUREA IN BIOLOGIA

Dipartimento di Scienze Chimiche, della Vita e della
Sostenibilità Ambientale (SCVSA)



DIPARTIMENTO DI
ECCELLENZA
2018-2022
2023-2027

25 Settembre 2023

WELCOME TO UNIPR



Dove voi, studenti e studentesse, siete al centro delle nostre azioni!

Welcome Day 2023

UNIVERSITÀ
DI PARMA



GLI STUDENTI IN TUTTI GLI ORGANI COLLEGIALI

Elezioni ogni 2 anni

ORGANI IN CUI SONO
PRESENTI RAPPRESENTANTI
DEGLI STUDENTI



ORGANO IN CUI SONO
PRESENTI SOLO
RAPPRESENTANTI DEGLI
STUDENTI



Ti consigliamo di informarti su chi sono i tuoi rappresentanti nei diversi organi!

DOVE SIAMO:

la SEDE del corso di laurea

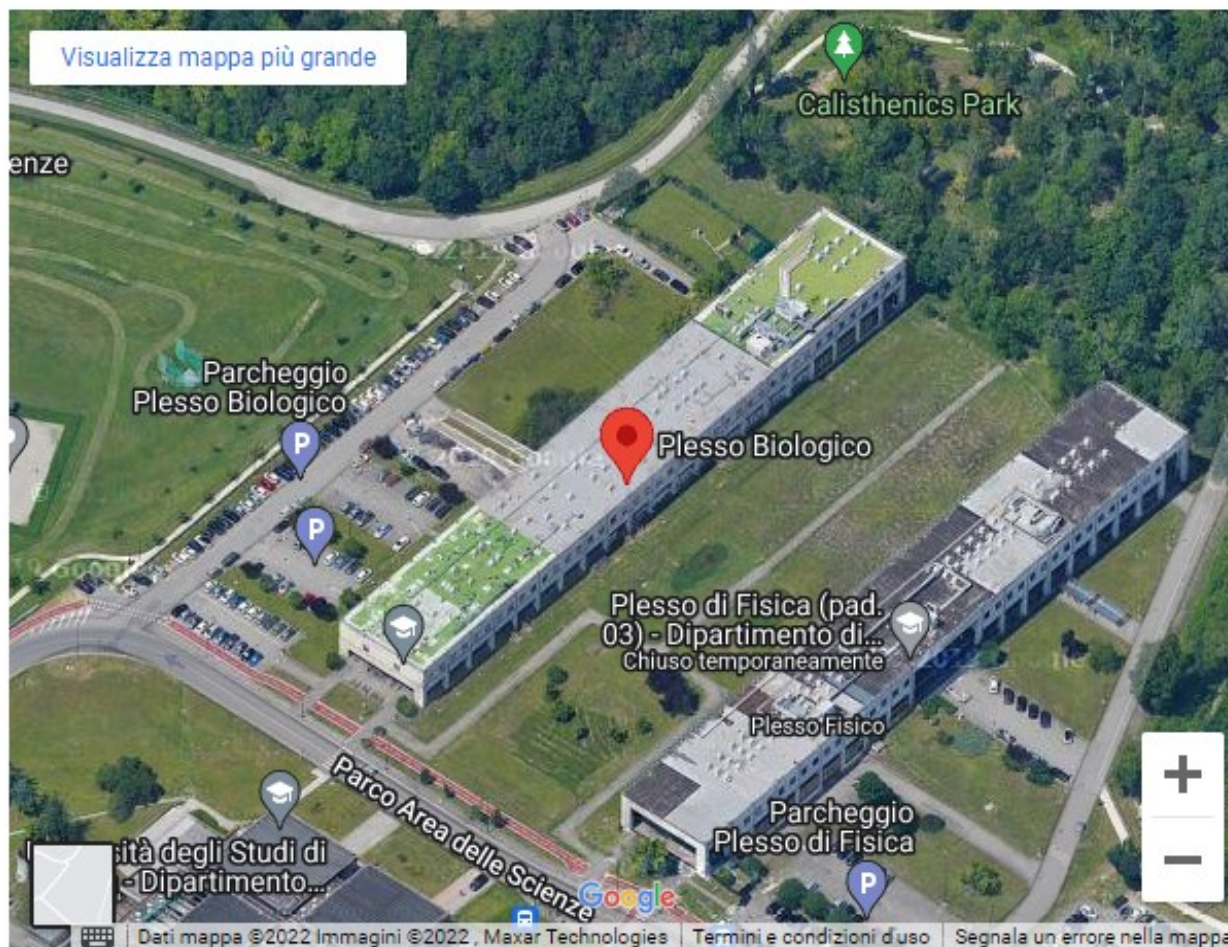

Ordinamento didattico

I anno

| I Semestre | CFU | SSD | II Semestre | CFU | SSD |
|--|-----|---------|------------------|-----|---------|
| Matematica | 9 | MAT/07 | Chimica organica | 6 | CHIM/06 |
| Zoologia | 9 | BIO/05 | Genetica | 9 | BIO/18 |
| Chimica generale e inorganica | 9 | CHIM/03 | Fisica | 9 | FIS/07 |
| Inglese (Idoneità Ling. B1) | 3 | | | | |
| Corso in Materia di Sicurezza sui Luoghi di Lavoro | 1 | | | | |

II anno

| I Semestre | CFU | SSD | II Semestre | CFU | SSD |
|------------------------|-----|-----------|-----------------------------------|-----|--------|
| Botanica | 9 | BIO/01 | Microbiologia e Virologia | 9 | BIO/19 |
| Ecologia | 9 | BIO/07 | Biologia cellulare | 6 | BIO/06 |
| Biochimica | 9 | BIO/10 | Biologia molecolare | 9 | BIO/11 |
| Principi di Statistica | 6 | SECS-S/04 | Tecniche di Laboratorio biologico | 3 | |

III anno

| I Semestre | CFU | SSD | II Semestre | CFU | SSD |
|--|-----|--------|--|-----|--------|
| Fisiologia generale 1 | 6 | BIO/09 | Fisiologia vegetale | 6 | BIO/04 |
| Fisiologia generale 2 | 6 | BIO/09 | Abilità informatiche e bioinformatiche | 6 | BIO/10 |
| Tecnologia del DNA ricombinante | 6 | BIO/11 | | | |
| Elementi formativi e normative per la professione di Biologo | 3 | | | | |
| Elementi di Bioantropologia | 6 | BIO/18 | Tirocinio | 11 | |
| A scelta dello studente | 12 | | Prova finale | 3 | |

Tirocinio Formativo

Il tirocinio formativo viene svolto al terzo anno (11 CFU = 275 ore) dopo l'acquisizione di almeno 90 o 130 CFU a seconda della struttura, esterna o interna, in cui viene svolto

Ha lo scopo di fornire una opportunità allo studente di acquisire ulteriori competenze (strumentali, metodologiche, culturali) e di mettere alla prova la sua capacità di muoversi con sicurezza e responsabilità in una realtà complessa

Può essere svolto:

- presso una **struttura dell'Università di Parma** sotto la guida di un Docente oppure
- presso una **azienda esterna** convenzionata con UNIPR, sotto la guida di un tutor aziendale

Dove trovare tutte le informazioni?
Nella pagina del sito web del corso di laurea!

<https://cdl-bio.unipr.it/it/studiare/tirocini-formativi>

IL CALENDARIO ACCADEMICO: i tempi delle lezioni e degli esami

LEZIONI

Primo semestre

da lunedì 27 settembre 2023 al 19 gennaio 2024

Secondo semestre

dal 26 febbraio 2024 al 7 giugno 2024

Vacanze natalizie: dal 23/12/2023 al 6/01/2024

Vacanze pasquali: dal 28/03/2024 al 02/04/2024

ESAMI

Sessioni di esami al termine dei semestri:

Corsi del 1° semestre: dal 22 Gennaio al 23 Febbraio 2024 - dal 10 Giugno al 04 Agosto 2024 – dal 26 Agosto al 20 Settembre 2024

Corsi del 2° semestre: dal 10 Giugno al 31 Luglio 2024 - dal 26 Agosto al 20 Settembre 2024 - dal 20 gennaio al 21 Febbraio 2025

APPELLI visibili SOLO sulla Bacheca appelli di Esse3, NON sull'Agenda studenti

<https://unipr.esse3.cineca.it/ListaAppelliOfferta.do>

Le date degli appelli saranno disponibili da metà ottobre.

(E' possibile iscriversi agli appelli circa quindici giorni/un mese prima della data indicata)

PIANO DI STUDIO sul sito del cds (sotto la voce STUDIARE)

La compilazione del piano di studi è obbligatoria per **TUTTI** gli studenti regolari (in corso e che abbiano pagato le tasse), anche se non sono previste scelte o modifiche, in quanto è propedeutica a successive attività o atti di carriera (questionario di valutazione della didattica, iscrizione agli appelli, verbalizzazione degli esami, ecc): **senza piano compilato non sarà possibile iscriversi agli appelli.**

Sequenza:

1-Piano di studio

2-Questionario di valutazione della didattica (compilabili dal 1/12/2023 per gli insegnamenti del 1° sem
–dal 1/05/2024 per gli insegnamenti del 2° sem. e annuali)

3-Iscrizione esame

FINESTRE COMPILAZIONE PIANI DI STUDIO a.a. 2023/2024

1° periodo

Dal 16/10/2023 al 06/12/2023

2° periodo

dal 04/03/2024 al 05/04/2024

(Nella seconda finestra si può modificare il piano di studi)

Dopo il 5 aprile 2024 NON sarà più possibile modificare il piano di studio fino al successivo anno accademico (nel caso lo studente si iscriva nuovamente).

Studenti fuori corso NON possono modificare i piani di studio

CENTRO LINGUISTICO DI ATENEO

IDONEITÀ DI INGLESE E FRANCESE

Il Centro Linguistico di Ateneo organizza le prove di idoneità linguistica per molti corsi di studio dell'Ateneo.

Sul sito del centro linguistico sono pubblicati i **calendari dei corsi in preparazione alle idoneità** di inglese e francese al seguente link: <https://www.cla.unipr.it/it/corsi/corsi-idoneita-curricolare/76/>

I corsi di inglese verranno svolti dal Centro Linguistico di Ateneo, sia on line sia in presenza..

In preparazione alle prove di idoneità di inglese e francese, sono offerti sia nel primo sia nel secondo semestre corsi con insegnanti madrelingua, oltre a corsi online in autoapprendimento sempre disponibili sulla piattaforma Elly del CLA.



Corsi in preparazione all'idoneità di inglese (B1 e B2):

<https://www.cla.unipr.it/it/corsi/corsi-idoneita-curricolare/inglese/78/>



Corsi in preparazione all'idoneità di francese (B1 e B2):

<https://www.cla.unipr.it/it/corsi/corsi-idoneita-curricolare/francese/79/>

CENTRO LINGUISTICO DI ATENEO

CORSI DI LINGUA EXTRACURRICOLARI

Il Centro Linguistico di Ateneo organizza inoltre corsi extracurricolari di diverse lingue e livelli, che gli studenti interessati possono frequentare gratuitamente previa iscrizione.

L'offerta di corsi pubblicata sul sito del CLA si rinnova periodicamente.

Corsi di lingua extracurricolari:

<https://www.cla.unipr.it/it/corsi/corsi-extracurricolari/232/>

I corsi di **inglese, francese, tedesco, spagnolo e portoghese** sono utili anche in preparazione al Language Placement Test di Ateneo per la mobilità internazionale.

Oltre a questi, sono frequentemente proposti corsi di **russo, cinese, giapponese e arabo**.



Test non selettivo

Per gli studenti immatricolati al primo anno è previsto il test non selettivo di verifica delle conoscenze (**TOLC-B@casa**) che permette di valutare il proprio livello di preparazione nell'ambito delle discipline matematiche, fisiche, chimiche e biologiche.

Il mancato superamento della soglia prevista (16/50 punti di soglia che non comprendono i quesiti "extra" (30 domande) di inglese) comporta l'attribuzione di un obbligo formativo aggiuntivo (OFA) che deve essere assolto, durante il primo anno di corso superando almeno uno tra gli esami di Chimica, Fisica e Matematica.

Il mancato adempimento dell'obbligo comporta il blocco dell'iscrizione agli appelli del secondo anno di corso.

Chi fosse già in possesso del TOLC-B, conseguito a partire dall'anno precedente l'immatricolazione ed entro il 31 dicembre dell'anno di immatricolazione, con il punteggio minimo di 16/50, (esclusi i punteggi ottenuti dai quesiti "extra" di inglese) sarà esonerato/a dalla prova.

E' per tutti indispensabile mandare copia del certificato rilasciato da CISIA entro e non oltre il 31/12/2023 a franco.bisceglie@unipr.it

Il mancato invio del certificato entro la data prevista comporta automaticamente l'OFA.

Test non selettivo

Il TOLC-B può essere svolto in una data ed in una qualunque delle sedi o attraverso la modalità @CASA offerte da CISIA, purché il certificato sia disponibile entro il 31/12/2023.

Le informazioni sono reperibili all'indirizzo <https://www.cisiaonline.it/>

The screenshot displays the CISIA website interface for TOLC registration. The browser address bar shows <https://www.cisiaonline.it/area-tematica-tolc-cisia/home-tolc-generale/>. The navigation menu includes: HOME, COS'È IL TOLC?, ISCRIVERSI AL TOLC, REGOLAMENTI E GUIDE, ESERCITAZIONI, FARE UN TOLC, FAQ, ENGLISH TOLC, and HELP DESK. A sidebar on the left features a 'TOLC' icon and a 'NEWS' section with three articles: 'Il secondo quadrimestre del 2023 per CISIA' (18 Settembre 2023), 'Comunicato CISIA a proposito delle notizie apparse sulla stampa' (7 Settembre 2023), and 'La posizione di CISIA in relazione alle notizie apparse su alcune testate' (6 Settembre 2023). A 'VAI ALL'ARCHIVIO' button is located below the news. The main content area is divided into three columns for TOLC-S (Scienze), TOLC-B (Biologia), and TOLC-SU (Studi Umanistici). Each column lists steps: REGISTRATI, ACCEDI, DATE, STRUTTURA DELLA PROVA E SYLLABUS, and VALUTAZIONE DELLA PROVA, with a blue 'UNIVERSITÀ' button at the bottom. A 'COME ISCRIVERTI' section with a 'Tutorial iscrizioni TOLC' link is positioned below. At the bottom, a video player shows 'CISIA Iscrizione al TOLC' with 'Guarda più...' and 'Condividi' options. A 'MOOC' sidebar is visible on the right.

RISULTATI OCCUPAZIONALI DEL CORSO SECONDO I DATI ALMALAUREA

L'obiettivo principale del corso di studio in Biologia è quello di fornire le necessarie metodologie e conoscenze di base utilizzabili per l'accesso a successivi percorsi di studio, senza comunque precludere l'accesso diretto al mondo del lavoro

Potrai acquisire il titolo di Biologo junior superando il relativo Esame di Stato con successiva iscrizione alla sezione B dell'Albo dei Biologi. Come Biologo junior potrai esercitare la tua attività in istituti pubblici e privati, in diversi settori industriali (ad esempio, in campo biomedico o ambientale).

Se invece vorrai proseguire i tuoi studi potrai scegliere, senza debiti formativi, tra i seguenti corsi di laurea magistrale attivati presso il nostro Ateneo:

- Scienze biomolecolari, genomiche e cellulari;
- Scienze biomediche traslazionali;
- Ecologia ed etologia per la conservazione della natura;
- Biotecnologie genomiche, molecolari e industriali;
- Scienze e tecnologie per l'ambiente e le risorse;
- Biotecnologie mediche, veterinarie e farmaceutiche.

Si conferma molto elevata (negli ultimi anni attorno al 98%) la percentuale di chi intende proseguire gli studi dopo il conseguimento della laurea triennale

LA QUALITÀ DELL'ATENEO È NELLE TUE MANI

Il **Questionario sull'opinione degli studenti** è uno strumento **essenziale** per migliorare la **qualità** della didattica UNIPR

Compilandolo, esprimi **la tua opinione** sulle lezioni che hai frequentato

È obbligatorio compilare il questionario per iscriversi al relativo esame



QUELLO CHE NOI ASSICURIAMO A TE

- **Accoglienza e inclusione**
- **Etica e qualità nella didattica**
- **Etica e qualità nella ricerca**
- **Contatto con il mondo del lavoro**
- **Internazionalizzazione**



QUELLO CHE NOI **CHIEDIAMO** A TE

- **Rispetto** delle persone, delle regole e delle cose
- **Impegno e rigore** nello studio
- Partecipare alle lezioni in modo **attivo e critico**
- Vivere la vita universitaria in maniera **aperta e solidale**
- **Sfruttare eventi e occasioni che l'Università ti offre** e non dimenticarti di tutte queste esperienze, anche dopo la laurea

IL CODICE ETICO DI ATENEO

Per la tutela della dignità delle lavoratrici e dei lavoratori, delle studentesse e degli studenti, il Codice stabilisce:

- ❖ Correttezza, lealtà e rispetto reciproco
- ❖ Utilizzo adeguato degli spazi universitari
- ❖ Astensione da comportamenti discriminatori, vessatori, molestie

Se tali principi vengono violati puoi rivolgerti alla Consigliera di fiducia
consiglieradifiducia@unipr.it

www.unipr.it/codice-etico



CASELLA DI POSTA ELETTRONICA UNIPR

Controlla regolarmente la tua casella di posta elettronica (**nome.cognome@studenti.unipr.it**) dove ti invieremo informazioni relative a:

- ❖ Iscrizioni
- ❖ Scadenze
- ❖ Tasse, bandi, premi e agevolazioni
- ❖ Informazioni sul tuo percorso universitario
- ❖ Eventi, congressi e seminari organizzati in ateneo, corsi di formazione, ecc.





nome.cognome@studenti.unipr.it

STUDENT CARD



La Student Card è la Carta Multiservizi, nata dalla collaborazione con Crédit Agricole Italia, dedicata agli studenti dell'Università di Parma



La Student Card ti permette di:

-  Accedere ai **servizi** dell'Ateneo (biblioteche ed altro)
-  Beneficiare di **agevolazioni e sconti** presso gli esercizi convenzionati
-  Usufruire dei **vantaggi economici** riservati agli studenti universitari da enti e organizzazioni esterni (es. trasporto pubblico, musei, cinema)

Inoltre, se attivata come carta prepagata, puoi:

-  Ricevere **rimborsi e pagamenti dall'Ateneo**
-  Pagare il servizio **mensa**, anche in modalità **contactless**
-  Acquistare i **biglietti TEP**, scaricando l'apposita App Tep SmartTicket
-  Effettuare le principali **operazioni bancarie**, tra cui: pagare le **rette universitarie**, **l'affitto** e le **utenze**, effettuare ricariche telefoniche ed **acquisti**, anche **online**

Puoi attivare la Student Card online, anche tramite «selfie», su <https://unipr.cartaconto.credit-agricole.it/> o presso tutte le filiali Crédit Agricole Italia

SERVIZI PER LO STUDIO E NON SOLO

Scarica la tua «shopper» virtuale sul sito
<https://www.unipr.it/welcome-day-2023>

Troverai :

- la Breve guida dell'Ateneo 2023 con tutti i nostri servizi
- la mappa delle sedi universitarie in città
- l'informativa ISEE (informazioni su compilazione e scadenze)
- i dépliant su:
 - Opportunità di studio all'estero
 - Centro Accoglienza e Inclusione (servizi per studenti con difficoltà, Counseling psicologico, sportello alloggi)
 - Tirocini formativi



SERVIZI PER LO STUDIO E NON SOLO

Agevolazioni per la mobilità urbana (abbonamenti bus sia per le sedi di Parma che di Piacenza):

<https://www.unipr.it/servizi/oltre-lo-studio/mobilita-aziendale>

Convenzioni per musica e teatri

<https://www.unipr.it/servizi/oltre-lo-studio/cinema-musica-e-teatri-convenzioni>

Convenzioni con esercizi commerciali

<https://www.unipr.it/convenzioni-con-attivita-commerciali-0>



HAI UN PROBLEMA?

di natura didattica: puoi rivolgerti ad un tutor, alla presidente del corso di studio o alla RAQ (Responsabile della Qualità del CdS)

di natura didattico – organizzativa: puoi rivolgerti alla segreteria didattica del Dipartimento

di natura relazionale: puoi rivolgerti alla/al tutor docente e studente o al nostro servizio di counseling all'interno del Centro Accoglienza e Inclusione

Per reclami, suggerimenti o apprezzamenti:
compila il modulo on line
www.unipr.it/unipr-ti-ascolta



Centro Accoglienza e Inclusione
<http://cai.unipr.it/>
cai@unipr.it



Piazzale San
Francesco, 2 -
43121 PARMA
<http://cai.unipr.it/>
cai@unipr.it

TRE AREE DI COMPETENZA:

ACCOGLIENZA E SPORTELLO ALLOGGI, rivolto a studentə fuori sede, ricercatori e docenti ospiti dell'Ateneo

Referente: sig.ra Tiziana Cordaro

Email: welcome@unipr.it

Telefono: +39 0521 904150-904632-904782

Indirizzo web: <https://servizierno.ergo.it/vetrina/vetrina.php?ateneo=PR>



SERVIZIO INCLUSIONE, rivolto a studentə con disabilità, DSA e/o BES

TUTTO QUELLO CHE STUDENT* CON DIFFICOLTÀ DEVONO SAPERE PER ISCRIVERSI, FARE ESAMI E LAUREARSI NELLA NOSTRA UNIVERSITÀ

Contattare il Centro Accoglienza e Inclusion e (cai@unipr.it) o la prof.ssa Dolores Rollo (dolores.rollo@unipr.it) per svolgere un colloquio conoscitivo e capire a quali misure compensative e dispensative si può aver accesso.



COUNSELING PSICOLOGICO rivolto a studentə e al personale

Il counseling è un percorso di breve durata (5/8 incontri), basato sulla costruzione di una relazione d'aiuto volta a riorganizzare le risorse della persona e a sviluppare strategie per fronteggiare delle situazioni difficili.

Consiste in colloqui condotti da psicologə e psicoterapeutə.



Piazzale San Francesco, 2

cai@unipr.it

<http://cai.unipr.it/>

CENTRO ACCOGLIENZA e INCLUSIONE

COSA FARE PRIMA DEGLI ESAMI

- Contattare il Centro Accoglienza e Inclusione (cai@unipr.it) o la prof.ssa Dolores Rollo (dolores.rollo@unipr.it) per svolgere un colloquio conoscitivo e capire a quali misure compensative e dispensative si può aver accesso
- Inviare DIRETTAMENTE AI/ALLE DOCENTI la Scheda richiesta di esame personalizzato ALMENO 10 GIORNI LAVORATIVI PRIMA DELL'ESAME, mettendo in Cc l'indirizzo cai@unipr.it e referente di Dipartimento

Tipi di Counseling psicologico offerti dal Servizio

Counseling alla
persona

Counseling
d'apprendimento

Counseling
d'orientamento

Counseling di
gruppo



Per informazioni e per fissare i colloqui di
counseling è necessario contattare il servizio
per [e-mail](mailto:counseling@unipr.it).

E-mail:

counseling@unipr.it

**TUTTE LE TIPOLOGIE DI COUNSELING OFFERTE
SONO GRATUITE**

ASSISTENZA SANITARIA

Gli studenti e le studentesse fuori sede dell'Università di Parma che non abbiano optato per la scelta del medico di medicina generale a Parma e che abbiano bisogno di assistenza sanitaria di base possono rivolgersi gratuitamente a un elenco di medici di medicina generale del Distretto di Parma, per prestazioni sanitarie contingenti e non urgenti.

Elenco medici di medicina generale convenzionati:
<https://www.unipr.it/assistenza-sanitaria>



CREDITI FORMATIVI PER ATTIVITÀ CULTURALI, ARTISTICHE, SOCIALI E SPORTIVE

L'Ateneo riconosce, agli studenti dei corsi di studio che ne fanno richiesta, **crediti formativi universitari** per le attività di libera partecipazione svolte in ambito **sportivo, culturale, social**

6 CFU RICONOSCIUTI

Info:

- CUS PARMA per i crediti in ambito sportivo:
<http://www.cusparma.it>
- CAPAS per i crediti in ambito artistico culturale:
<http://www.capas.unipr.it>
- FORUM SOLIDARIETÀ per i crediti in ambito sociale:
formazione@forumsolidarieta.it.

REGOLAMENTO

<https://www.unipr.it/node/17128>

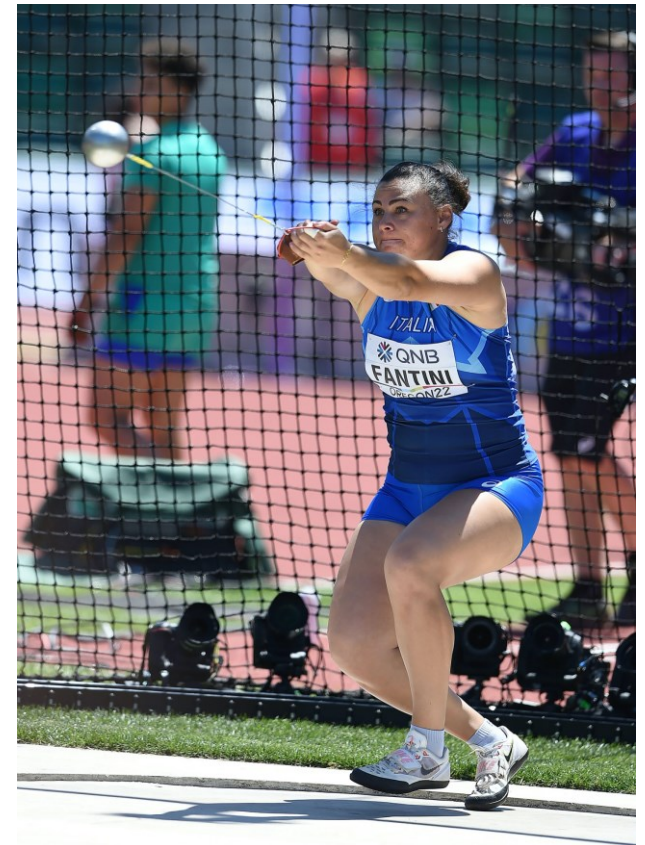

FACCIAMO QUADRATO

#UniprSostenibile

Facciamo quadrato è la campagna di sensibilizzazione che l'Ateneo ha avviato proprio sui temi della sostenibilità.

Nel corso della vita universitaria avrai modo di conoscere nel dettaglio quanto si sta facendo su temi quali mobilità, verde, rifiuti, utilizzo delle risorse, ecc.

Basta poco per iniziare con il piede giusto e contribuire a **fare la differenza!** Presta attenzione ai rifiuti che produci, differenziandoli attentamente e collocandoli negli appositi contenitori che troverai posizionati in tutte le sedi dell'Ateneo...

...e non dimenticarti di rimanere informato/a su questi temi, la tua formazione e il tuo futuro passano anche da qui!



RESTA SEMPRE IN CONTATTO CON NOI

SITO DELL'UNIVERSITÀ

www.unipr.it

**SITO DEL DIPARTIMENTO DI Scienze
Chimiche, della Vita e della Sostenibilità
Ambientale**

<https://scvsa.unipr.it/it>

**SITO DEL CORSO DI LAUREA IN
BIOLOGIA**

<https://corsi.unipr.it/cdl-bio>



RESTA SEMPRE IN CONTATTO CON NOI

- **URP Ufficio Relazioni con il Pubblico**
urp@unipr.it
0521.904006

Parma UniverCity Info Point/Welcome Point
Matricole 0521-904081
Sottopasso Ponte Romano

- **Numero Verde**
800 90 40 84



UNIVERSITÀ DI PARMA

SOCIAL UNIPR

- Facebook
- Instagram
- Twitter
- YouTube
- LinkedIn

- **Newsletter di Ateneo UNIPRESENTE!**
inviata 1 e 16 di ogni mese

BUON ANNO ACCADEMICO A TUTTE/I!



UNIVERSITÀ DI PARMA