

## **Istruzioni per l'installazione di OriginLab2023.**

La licenza di OriginLab2023 utilizza un license server installato su una macchina dell'ateneo che consente l'utilizzo di 500 installazioni contemporaneamente.

Quando si è collegati con il proprio computer alla rete LAN dell'ateneo viene concessa la licenza all'avvio di OriginLab, dopo avere configurato l'applicativo come viene spiegato successivamente.

## **Utilizzo al di fuori della rete dell'ateneo.**

Per poter utilizzare il programma è necessario utilizzare una connessione VPN, il client è scaricabile da <http://noc.unipr.it/> dove si trovano anche le istruzioni per l'installazione.

L'utilizzo della connessione VPN è necessario anche quando si utilizzano le connessioni WiFi eduroam e UNIPR.

## **Utilizzo in assenza di connessione internet.**

E' possibile utilizzare OriginLab anche in assenza di connessione internet, selezionando l'opzione *Borrowing* che viene descritta nel seguito. E' bene ricordarsi di restituire la licenza presa in prestito quando non più necessaria.

Il software Originlab 2023 (anche le sue versioni precedenti 2019 e 2021) può essere scaricato all'indirizzo:

<http://studenti-download.unipr.it/> (studenti)

<http://download.unipr.it/> (dipendenti dell'Ateneo)

Durante l'installazione (seguono istruzioni dettagliate) vengono richiesti questi dati:

Username: il proprio nome

Company name: Università di Parma

Serial number: GF3S5-3089-7908194

Al primo avvio specificare come license server: originlicense.unipr.it

## PER GLI STUDENTI

Collegarsi al sito <http://studenti-download.unipr.it/> ed autenticarsi con le credenziali di ateneo

### Download software per studenti

L'Università di Parma ha stipulato diversi accordi contrattuali grazie ai quali rende disponibili software ai propri studenti. Il software è installabile sui computer di proprietà degli studenti ed è soggetto alle condizioni contrattuali esposte nell'apposita sezione.

Il servizio download è erogato dalle U.O. Erogazione Servizi e Supporto Utenti dell'Area Sistemi Informativi.

Per ulteriori informazioni o problemi è possibile aprire un ticket scrivendo all'indirizzo [helpdesk.informatico@unipr.it](mailto:helpdesk.informatico@unipr.it).

### Condizioni di utilizzo

1. Non è lecito divulgare il software e i codici di installazione alle persone non beneficiarie dell'accordo contrattuale.
2. Non è ammesso utilizzare il software per scopi commerciali.
3. Non è ammesso dal contratto duplicare i supporti per l'utilizzo Work at Home.

La pagina successiva è protetta con autenticazione e riservata al personale dell'Ateneo in servizio. Con l'autenticazione si dichiara di aver preso visione delle condizioni e l'utente si impegna a rispettarle.

Accetto le condizioni

## PER GLI STUDENTI

Selezionare il link ORIGIN

UNIVERSITÀ  
DI PARMA

Benvenuto, [Nome.cognome@studenti.unipr.it](mailto:Nome.cognome@studenti.unipr.it)

Selezionare il prodotto desiderato:

- [ORIGIN](#)
- [SPSS](#)

Il servizio download è erogato dalla UOS Erogazione Servizi.

Per ulteriori informazioni o problemi scrivere all'indirizzo [helpdesk.informatico@unipr.it](mailto:helpdesk.informatico@unipr.it).

UNIVERSITÀ DEGLI STUDI DI PARMA

via Università, 12 - I 43121 Parma

P.IVA 00308780345

tel. +390521902111

email: [protocollo@pec.unipr.it](mailto:protocollo@pec.unipr.it)

## PER GLI STUDENTI

Scaricare l'archivio .zip

UNIVERSITÀ  
DI PARMA

Benvenuto, [Nome.cognome@studenti.unipr.it](mailto:Nome.cognome@studenti.unipr.it)

Durante l'installazione vengono richiesti questi dati:

Username: **il proprio nome**

Company name: **Università di Parma**

Serial number: **GF3S5-3089-7908194**

Al primo avvio specificare come license server: **originlicense.unipr.it**

Se si utilizza la rete WiFi (UNIPR, UNIPR-WPA o EDUROAM), è necessario attivare la VPN per poter raggiungere il license server.

## Istruzioni

Scegliere il software da scaricare, indicare il numero di installazioni che saranno effettuate, indicare se l'installazione sarà fatta su PC di proprietà, eventualmente aggiungere un commento e infine premere il pulsante "scarica".

I file vanno trattati in modo diverso in base alla tipologia:

- ISO: file immagine per masterizzare un supporto ottico (CD-ROM, DVD-ROM).
- EXE: file eseguibile da usare direttamente per l'installazione

Software	Num.postazioni	PC Personale?	Eventuale commento	Scarica
Origin2019Sr0H.zip	<input type="text" value="1"/>	<input type="checkbox"/>	<input type="text"/>	<input type="button" value="Scarica"/>
Origin2021Sr0H.zip	<input type="text" value="1"/>	<input type="checkbox"/>	<input type="text"/>	<input type="button" value="Scarica"/>
Origin2023Sr0H.zip	<input type="text" value="1"/>	<input type="checkbox"/>	<input type="text"/>	<input type="button" value="Scarica"/>

N.B.: si può scaricare un software alla volta.

Torna all'[elenco dei prodotti](#).

## PER IL PERSONALE DELL'ATENEO

Collegarsi al sito <http://download.unipr.it/> ed autenticarsi con le credenziali di ateneo

### Download software

L'Università degli Studi di Parma ha acquisito le licenze per diversi software, installabile sui PC del personale tecnico e docente. Il software può essere installato su tutte le postazioni di lavoro di proprietà dell'Ateneo o acquisite in locazione. Per i laboratori e le aule didattiche si prega di **NON UTILIZZARE** i codici di installazione ma di contattare la UOS Erogazione Servizi che fornirà le indicazioni sul license manager da configurare per il funzionamento del software in modo distribuito e massivo.

Il servizio download è erogato dalla UOS Erogazione Servizi.  
Per ulteriori informazioni o problemi scrivere all'indirizzo [helpdesk.informatico@unipr.it](mailto:helpdesk.informatico@unipr.it).

### Condizioni di utilizzo

1. Non è lecito divulgare il software e i codici di installazione alle persone non beneficiarie dell'accordo contrattuale.
2. Non è ammesso utilizzare il software per scopi commerciali.
3. Non è ammesso dal contratto duplicare i supporti per l'utilizzo Work at Home.

La pagina successiva è protetta con autenticazione e riservata al personale dell'Ateneo in servizio. Con l'autenticazione si dichiara di aver preso visione delle condizioni e l'utente si impegna a rispettarle.

Accetto le condizioni

## PER IL PERSONALE DELL'ATENEO

Selezionare il link ORIGIN

Benvenuto, [nome.cognome@unipr.it](mailto:nome.cognome@unipr.it)

Selezionare il prodotto desiderato:

- [MATHEMATICA](#)
- [MATLAB](#)
- [ORIGIN](#)
- [SPSS](#)

Il servizio download è erogato dalla UOS Erogazione Servizi.

Per ulteriori informazioni o problemi scrivere all'indirizzo [helpdesk.informatico@unipr.it](mailto:helpdesk.informatico@unipr.it).

## PER IL PERSONALE DELL'ATENEO

Scaricare l'archivio .zip

UNIVERSITÀ  
DI PARMA

Benvenuto, [nome.cognome@unipr.it](#)

Durante l'installazione vengono richiesti questi dati:

Username: **il proprio nome**

Company name: **Università di Parma**

Serial number: **GF3S5-3089-7908194**

Al primo avvio specificare come license server: **originlicense.unipr.it**

Se si utilizza la rete WiFi (UNIPR, UNIPR-WPA o EDUROAM), è necessario attivare la VPN per poter raggiungere il license server.

### Istruzioni

Scegliere il software da scaricare, indicare il numero di installazioni che saranno effettuate, indicare se l'installazione sarà fatta su PC di proprietà, eventualmente aggiungere un commento e infine premere il pulsante "scarica".

I file vanno trattati in modo diverso in base alla tipologia:

- ISO: file immagine per masterizzare un supporto ottico (CD-ROM, DVD-ROM).
- EXE: file eseguibile da usare direttamente per l'installazione

Software	Num.postazioni	PC Personale?	Eventuale commento	Scarica
Origin2019Sr0H.zip	<input type="text" value="1"/>	<input type="checkbox"/>	<input type="text"/>	<input type="button" value="Scarica"/>
Origin2021Sr0H.zip	<input type="text" value="1"/>	<input type="checkbox"/>	<input type="text"/>	<input type="button" value="Scarica"/>
Origin2023Sr0H.zip	<input type="text" value="1"/>	<input type="checkbox"/>	<input type="text"/>	<input type="button" value="Scarica"/>

N.B.: si può scaricare un software alla volta.

Torna all'[elenco dei prodotti](#).

Dopo avere scaricato l'archivio con i file di installazione, estrarlo e lanciare il setup seguendo le istruzioni che compaiono ad ogni finestra

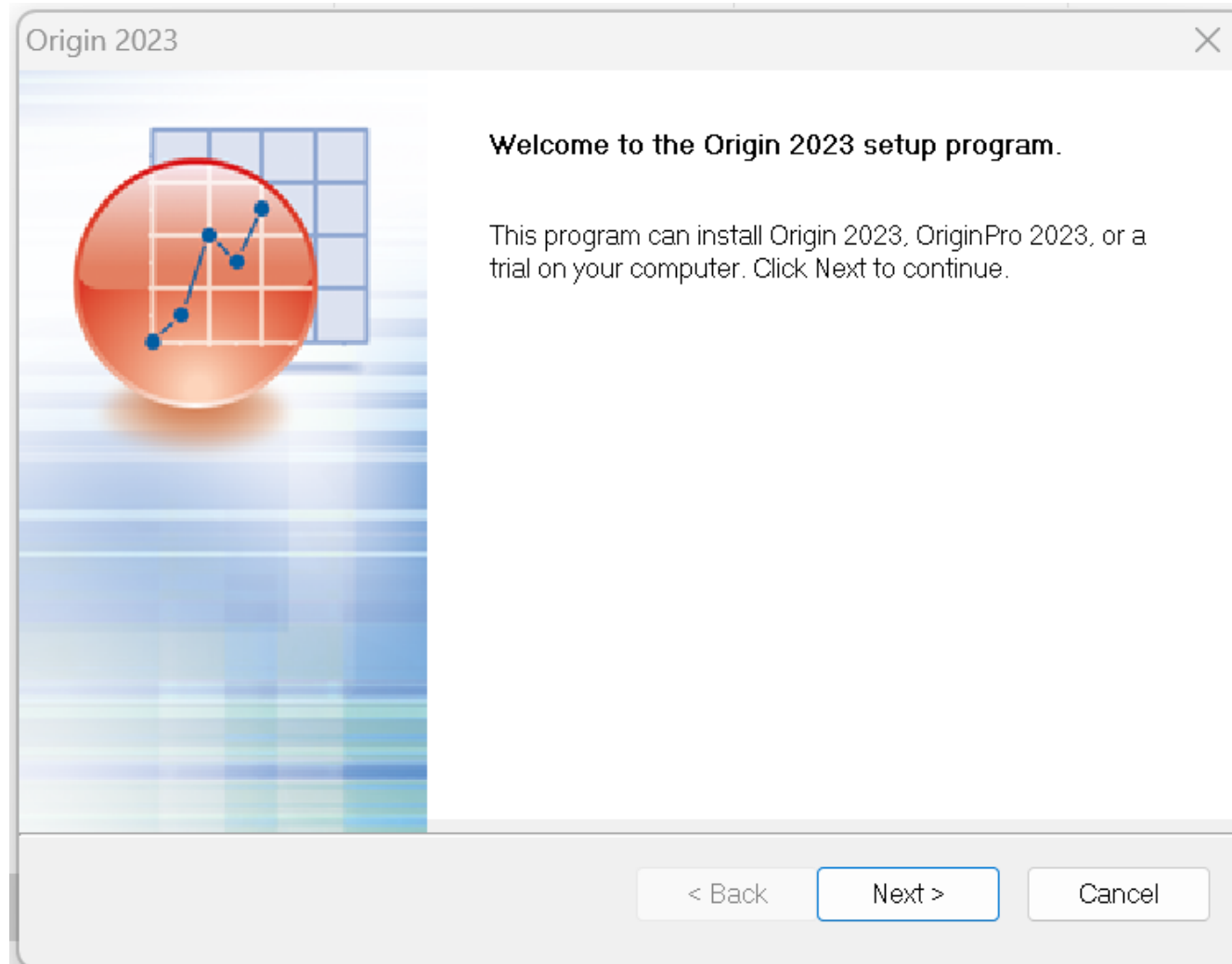

Origin 2023

### License Agreement

Please read the following license agreement carefully.

OriginLab EULA for Origin 2023 and/or OriginPro 2023 (also known as OriginLab's Terms and Conditions)

This End-user License Agreement (EULA) is a binding legal agreement between you (either an individual or an entity) and OriginLab. This EULA relates to Origin 2023 and/or OriginPro 2023 (the "Software"), including any update or replacement version.

BY CLICKING THE "I ACCEPT" BUTTON OR OTHERWISE DOWNLOADING, INSTALLING, COPYING, OR USING THE SOFTWARE, YOU ACCEPT AND AGREE TO BE BOUND BY THE TERMS OF THIS EULA. If you do not agree to the terms of this EULA, do not download, install or use the Software.

By clicking the "I ACCEPT" button, you are accepting this EULA on behalf of a legal entity, and you warrant that the entity has

I accept the terms of the license agreement

Print

I do not accept the terms of the license agreement

InstallShield

< Back

Next >

Cancel

Origin 2023

### Install Product or Trial?

Choose an option below. The trial includes both Origin and OriginPro. You can switch between the two from the Help menu. OriginPro offers extended analysis tools and Apps for Nonlinear Fitting, Peak and Surface Fitting, Advanced Statistics, and Signal Processing.

- Install Product (requires serial number)
- Install Origin Trial
- Install OriginPro Trial

InstallShield

< Back

Next >

Cancel

Introdurre il proprio nome nello User Name, Università di Parma nel Company Name e il Serial Number **GF3S5-3089-7908194**

Origin 2023

**Customer Information**

Please enter your information.

Please enter your name, the name of the company for which you work and the product serial number.

User Name:

Company Name:

Serial Number (enter full Serial Number using format xxxxx->xxxx->xxxxxxxx):

InstallShield

< Back   Next >   Cancel

## Registration Confirmation

You have provided the following registration information:

Name:

Nome Cognome

Company:

Università di Parma

Serial

GF355-3089-7908194

Is this registration information correct?

Yes

No

Origin 2023

## Destination Directory

Specify a destination directory for OriginPro 2023.

C:\Program Files\OriginLab\Origin2023

Browse...

InstallShield

< Back

Next >

Cancel

Origin 2023

### All Users or Current User?

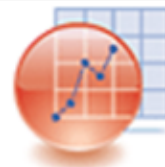

Would you like the Origin program folder to appear in the Start | Programs list for the currently logged on user only, or for all users.

Current user only

All users

InstallShield

< Back

Next >

Cancel

Lasciare le opzioni di default e avviare l'installazione

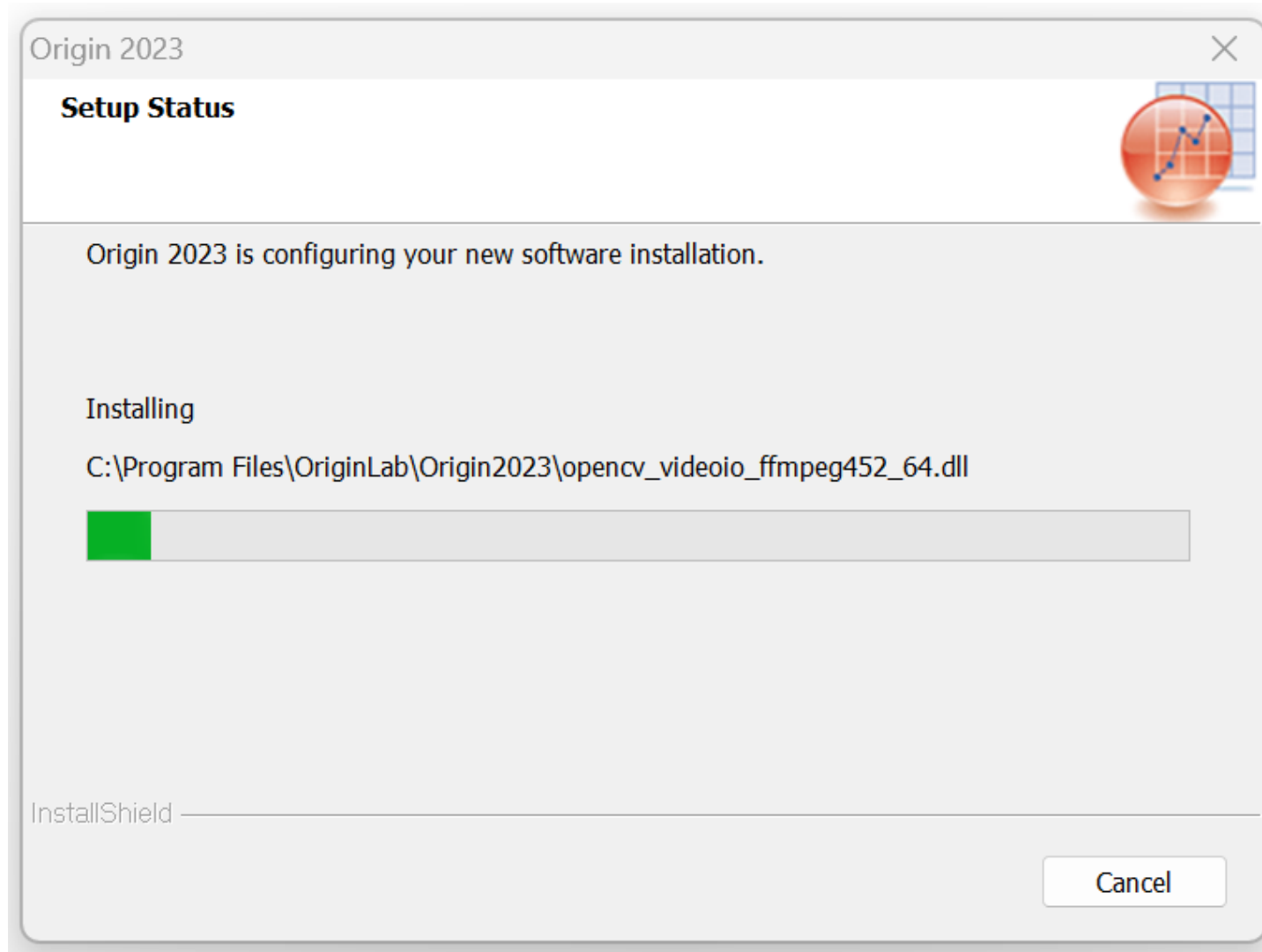

Origin 2023

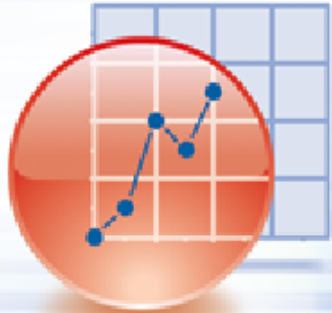

### InstallShield Wizard Complete

The InstallShield Wizard has successfully installed Origin 2023. Before you can use the program, you must restart your computer.

- Yes, I want to restart my computer now.
- No, I will restart my computer later.

If you choose to restart now, please save any unsaved work before continuing.

< Back

Finish

Cancel

Lanciare l'applicazione OriginLab dal menu

Selezionare *Help -> About Origin...*

	A(X)	B(Y)
Long Name		
Units		
Comments		
F(x)=		
1		
2		
3		
4		
5		
6		
7		
8		
9		
10		
11		

Project Explorer (1)  
Messages Log  
Smart Hint Log

Object Manager  
Book1  
Sheet1

Apps  
Add Apps  
Simple Fit  
Stats Advisor  
Fitting  
Batch Processing  
Fitting Functi...  
Send Graphs to Word  
Graph Maker

Display program information, version number and copyright  
Average=0 Sum=0 Count=0 AU : ON 1: [Book1]Sheet1! Radian

Nella finestra successiva selezionare *License...*

**About Origin**

OriginPro 2023 (64-bit)  
10.0.0.154 (Academic)  
Copyright © 1991-2022 OriginLab Corporation

This Origin was installed by: **Nome Cognome**  
Università di Parma

This Origin is owned by: **Universita degli Studi di Parma**

License Type: **Concurrent Network**  
Serial Number: **GF3S5-3089-7908194**  
Registration ID: **6P3-IW7-IIO**  
Computer Name: **LAPTOP-R6Q2M7SK**  
License Expires: **23/02/2023**  
Maintenance Expires: **19/09/2023**

[License...](#)

**OriginLab** 

[Origin Info](#) [Citation Text](#)

[License Agreement](#) [Third Party Components](#) [Close](#)

[>>Feedback](#)

The background spreadsheet shows a table with the following structure:

	A(X)	B(Y)
Long Name		
Units		
Comments		
F(x)=		
1		
2		
3		
4		
5		
6		
7		
8		
9		
10		
11		

Nel campo *FLEXlm Server* scrivere **originlicense.unipr.it**

Il programma legge la licenza sul server e viene eseguito in modalità normale.

In assenza dell'autorizzazione viene eseguito in modalità *evaluation*

	A(X)	B(Y)
Long Name		
Units		
Comments		
F(x)=		
1		
2		
3		
4		
5		
6		
7		
8		
9		
10		
11		

License Information

Name:  Update

Company:  Cancel

Serial Number:

FLEXlm Server:  TCP/IP Port:

Please enter the FLEXlm Server name or IP address, and TCP/IP Port number if required. Then click Update.

Borrow...

>> Feedback

Average=0 Sum=0 Count=0 AU : ON (2x32) 0 12KB - [Book1]Sheet1! Radian

## Attivazione della *License Borrowing*

Se risulta necessario utilizzare OriginLab al di fuori della rete di Ateneo e non dovesse essere possibile utilizzare una connessione VPN, è possibile prendere in prestito una licenza (*borrow*) prima di scollegarsi dalla rete di ateneo, e utilizzare il programma anche quando si sarà off-line. Il prestito può durare fino a 6 giorni.

Per attivare il prestito selezionare *About Origin -> License-> Borrow...*

- Name:** A text input field containing "Nome cognome" and an "Update" button.
- Company:** A text input field containing "Università di Parma" and a "Cancel" button.
- Serial Number:** A text input field containing "GF3S5-3089-7908194".
- FLEXIm Server:** A text input field containing "originlicense.unipr.it".
- TCP/IP Port:** An empty text input field.

At the bottom of the dialog, there is a "Borrow..." button. Below the input fields, there is a small text instruction: "Please enter the FLEXIm Server name or IP address, and TCP/IP Port number if required. Then click Update."

Nella finestra *License Borrowing* selezionare il numero di giorni in cui prendere a prestito la licenza.

Al termine del periodo la licenza verrà restituita automaticamente

Per restituire automaticamente la licenza al successivo collegamento alla rete di Ateneo selezionare *Return borrowed license when reconnect to network*.

Selezionare *Request Now* per completare il processo.

OriginPro 2023 (Academic) - UNTITLED

File Edit View Data Plot Column Worksheet Format Analysis Statistics Image Tools Preferences Connectivity Window Help

Project Explorer (1) Messages Log Smart Hint Log

	A(X)	B(Y)
Long Name		
Units		
Comments		
F(x)=		
1		
2		
3		
4		
5		
6		
7		
8		
9		
10		
11		

License Borrowing

License Borrowing

If your Concurrent Network License supports borrowing, you can request a borrowed license below. If the request is granted, you may use Origin on your computer while it is disconnected from the network.

Return borrowed license when reconnect to network.

When you check this option, the borrowed license will be returned when your computer reconnects to the network, and a regular session license will be used. You may then borrow again.

If you uncheck this option, the borrowed license will remain checked out until it expires, or until you manually return the borrowed license by clicking the Return Borrowed License Now button below.

Number of days to

Click 'Request Now' to request a borrowed license.

Cancel Return Borrowed License Now Request Now

>> Feedback

Average=0 Sum=0 Count=0 AU : ON (2x32) 0 12KB - [Book1]Sheet1! Radian

Al termine viene visualizzata questa finestra di conferma

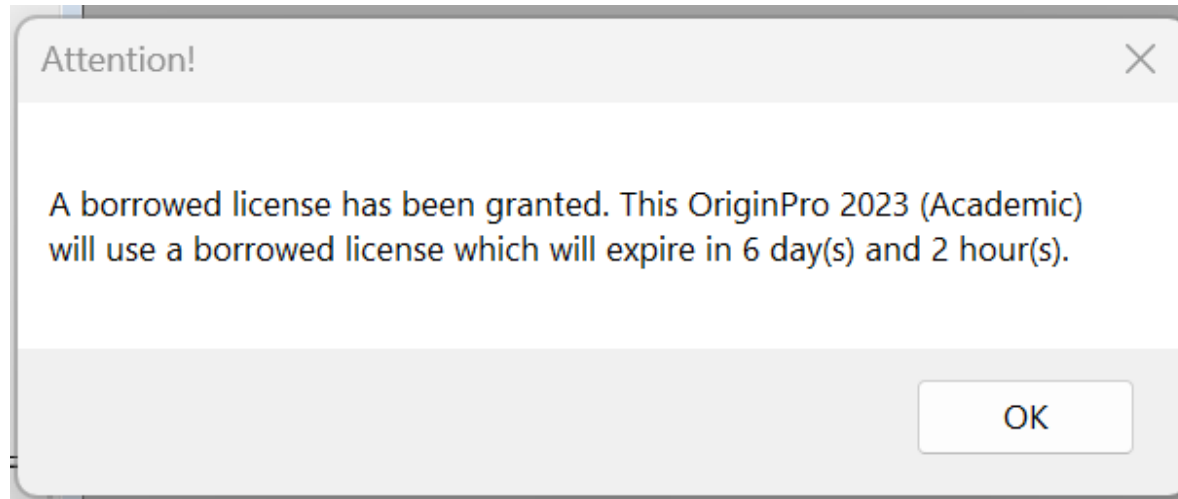

Ai successivi avvii di OriginLab off-line con modalità *Borrow* viene visualizzata questa finestra dove viene indicato il tempo residuo del prestito

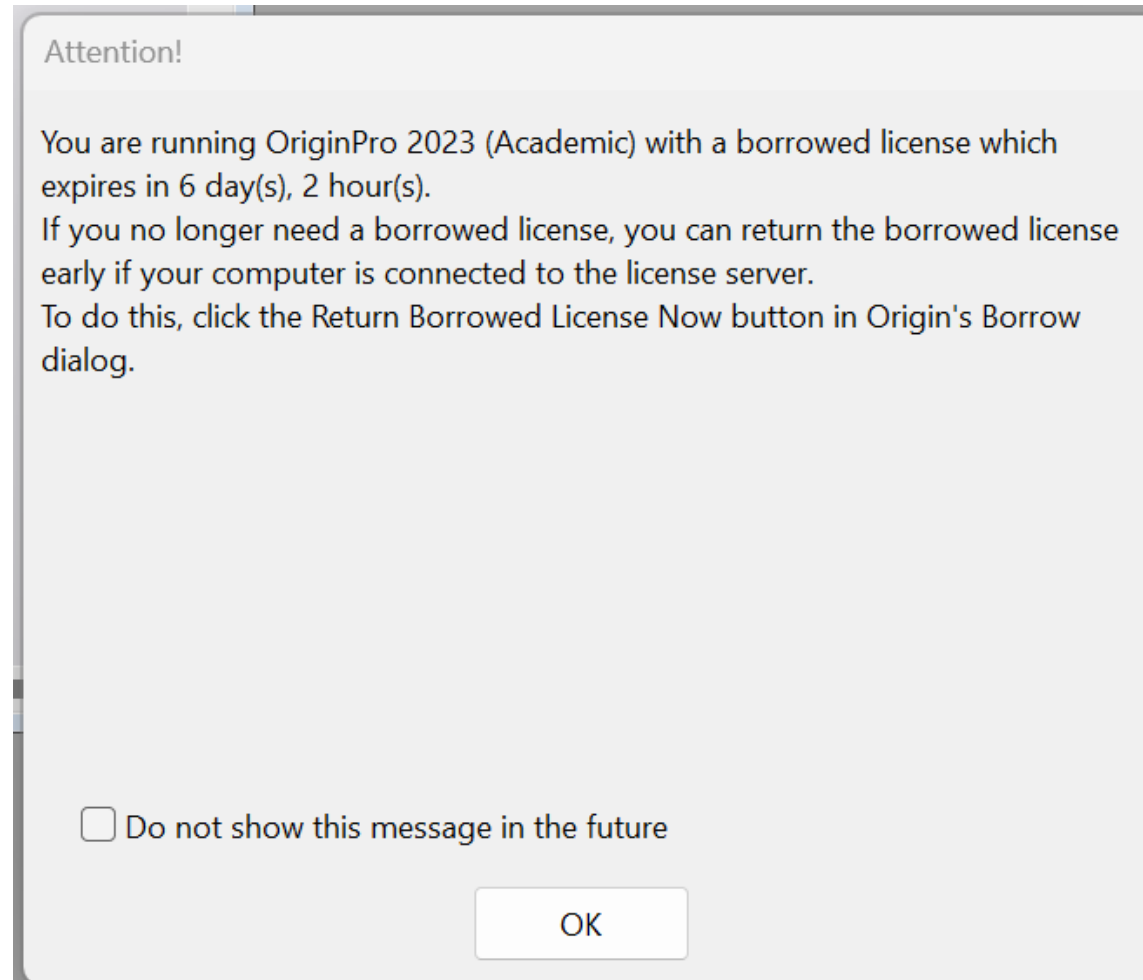

## Restituzione manuale del prestito

Selezionare About -> Origin -> License Borrow e, nella finestra che viene visualizzata selezionare infine *Return Borrowed License Now*.

La procedura può essere ripetuta tutte le volte che si desidera.

